



**BUPATI KEDIRI**  
**PROVINSI JAWA TIMUR**

**PERATURAN BUPATI KEDIRI**  
**NOMOR 2 TAHUN 2017**

**TENTANG**

**PEDOMAN PAKAIAN DINAS PEGAWAI APARATUR SIPIL NEGARA**  
**DI LINGKUNGAN PEMERINTAH KABUPATEN KEDIRI**

**DENGAN RAHMAT TUHAN YANG MAHA ESA**

**BUPATI KEDIRI,**

**Menimbang:**

- a. bahwa berdasarkan Peraturan Menteri Dalam Negeri Nomor 60 Tahun 2007 tentang Pakaian Dinas Pegawai Negeri Sipil di Lingkungan Departemen Dalam Negeri dan Pemerintah Daerah sebagaimana telah beberapa kali diubah terakhir dengan Peraturan Menteri Dalam Negeri Nomor 6 Tahun 2016 serta Nota Dinas Kepala Bagian Organisasi tanggal 5 April 2016 Nomor 065/116/418.33/2016 perihal Laporan Hasil Rapat Koordinasi Bidang Ketatalaksanaan di Lingkungan Pemerintah Provinsi Kabupaten/Kota se-Jawa Timur dan Berita Acara tanggal 28 November 2016 Nomor 065/3298/418.33/2016 tentang Rapat Pembahasan Draft Peraturan Bupati Tentang Pedoman Pakaian Dinas Aparatur Sipil Negara di Lingkungan Pemerintah Kabupaten Kediri maka Peraturan Bupati Nomor 30 Tahun 2010 tentang Pedoman Pakaian Dinas Pegawai, Pejabat dan Perangkat Desa di Kabupaten Kediri perlu diganti;
- b. bahwa berdasarkan pertimbangan sebagaimana dimaksud pada huruf a, perlu menetapkan Peraturan Bupati tentang Pedoman Pakaian Dinas Aparatur Sipil Negara di Lingkungan Pemerintah Kabupaten Kediri;

**Mengingat:**

1. Undang-Undang Nomor 12 Tahun 2011 tentang Pembentukan Peraturan Perundang-undangan (Lembaran Negara Republik Indonesia Tahun 2004 Nomor 53, Tambahan Lembaran Negara Republik Indonesia Nomor 4389) ;
2. Undang-Undang Nomor 5 Tahun 2014 tentang Aparatur Sipil Negara (Lembaran Negara Tahun 2014 Nomor 6, Tambahan Lembaran Negara Republik Indonesia Nomor 5494);
3. Undang-Undang Nomor 23 Tahun 2014 tentang Pemerintahan Daerah (Lembaran Negara Republik Indonesia Tahun 2014 Nomor 244, Tambahan Lembaran Negara Republik Indonesia Nomor 5587) sebagaimana beberapa kali telah diubah terakhir dengan Undang-Undang Nomor 9 Tahun 2015 (Lembaran Negara Republik Indonesia Tahun 2015 Nomor 58, Tambahan Lembaran Negara Republik Indonesia Nomor 5679);
4. Peraturan Pemerintah Nomor 42 Tahun 2004 tentang Pembinaan Jiwa Korps dan Kode Etik Pegawai Negeri Sipil (Lembaran Negara Republik Indonesia Tahun 2004 Nomor 141, Tambahan Lembaran Negara Republik Indonesia Nomor 4449) ;
5. Peraturan Pemerintah Nomor 79 Tahun 2005 tentang Pedoman Pembinaan dan Pengawasan Penyelenggaraan Pemerintahan Daerah (Lembaran Negara Republik Indonesia Tahun 2005 Nomor 165, Tambahan Lembaran Negara Republik Indonesia Nomor 4593) ;
6. Peraturan Pemerintah Nomor 53 Tahun 2010 tentang Peraturan Disiplin Pegawai Negeri Sipil (Lembaran Negara Republik Indonesia Tahun 2010 Nomor 74, Tambahan Lembaran Negara Republik Indonesia Nomor 5135) ;
7. Peraturan Pemerintah Nomor 18 Tahun 2016 tentang Perangkat Daerah (Lembar Negara Republik Indonesia Tahun 2016 Nomor 114, Tambahan Lembar Negara Republik Indonesia Nomor 5807) ;

8. Keputusan Presiden Nomor 18 Tahun 1972 tentang Jenis-jenis Pakaian Sipil sebagaimana telah dirubah dengan Keputusan Presiden Nomor 50 Tahun 1990;
9. Peraturan Menteri Dalam Negeri Nomor 35 Tahun 2005 tentang Pedoman Pakaian Dinas, Perlengkapan dan Peralatan Satuan Polisi Pamong Praja sebagaimana telah dirubah dengan Peraturan Menteri Dalam Negeri Nomor 19 Tahun 2013 tentang Pedoman Pakaian Dinas, Perlengkapan dan Peralatan Operasional Satuan Polisi Pamong Praja ;
10. Peraturan Menteri Dalam Negeri Nomor 11 Tahun 2006 tentang Komunitas Intelijen Daerah sebagaimana telah dirubah dengan Peraturan Menteri Dalam Negeri Nomor 16 Tahun 2011;
11. Peraturan Menteri Dalam Negeri Nomor 13 Tahun 2006 tentang Pedoman Pengelolaan Keuangan Daerah ;
12. Peraturan Menteri Dalam Negeri Nomor 49 Tahun 2007 tentang Pakaian Dinas Aparatur Pemadam Kebakaran;
13. Peraturan Menteri Dalam Negeri Republik Indonesia Nomor 60 Tahun 2007 tentang Pakaian Dinas Pegawai Negeri Sipil di Lingkungan Departemen Dalam Negeri dan Pemerintah Daerah sebagaimana telah dirubah dengan Peraturan Menteri Dalam Negeri Nomor 6 Tahun 2016;
14. Peraturan Menteri Dalam Negeri Nomor 80 Tahun 2015 tentang Pembentukan Produk Hukum Daerah ;
15. Keputusan Menteri Dalam Negeri Nomor Kupd 7/15/46-149/1978 tentang Pakaian Dinas, Tanda Pangkat dan Pengenal di Lingkungan Dinas Pendapatan Daerah;
16. Keputusan Menteri Dalam Negeri Nomor 36 Tahun 1979 tentang Pakaian Seragam dan Atribut Pertahanan Sipil ;
17. Keputusan Menteri Perhubungan Nomor KM 6 Tahun 2004 tentang Pedoman Pakaian Pegawai Negeri Sipil Untuk Petugas Operasional di Bidang Perhubungan Darat;

18. Keputusan Pengurus Pusat Korps Pegawai Republik Indonesia Nomor Kep. 05/K-III/DPP/2003 tentang Pakaian Seragam Korps Pegawai Republik Indonesia;
19. Peraturan Badan Nasional Penanggulangan Bencana Nomor 15 Tahun 2014 tentang Pakaian Dinas dan Atribut Badan Nasional Penanggulangan Bencana;
20. Peraturan Daerah Kabupaten Kediri Nomor 5 Tahun 2006 tentang Pedoman Penyusunan Organisasi dan Tata Kerja Pemerintahan Desa (Lembaran Daerah Kabupaten Kediri Tahun 2006 Nomor 5 Seri E, Tambahan Lembaran Daerah Kabupaten Kediri Nomor 17 Seri E);
21. Peraturan Daerah Kabupaten Kediri Nomor 5 Tahun 2016 tentang Pembentukan dan Susunan Perangkat Daerah (Lembaran Daerah Kabupaten Kediri Tahun 2016 Nomor 5, Tambahan Lembaran Daerah Kabupaten Kediri Nomor 147);

**MEMUTUSKAN :**

Menetapkan : PERATURAN BUPATI KEDIRI TENTANG PEDOMAN PAKAIAN DINAS PEGAWAI APARATUR SIPIL NEGARA DI LINGKUNGAN PEMERINTAH KABUPATEN KEDIRI

**BAB I**

**KETENTUAN UMUM**

**Pasal 1**

Dalam Peraturan Bupati ini yang dimaksud dengan :

1. Bupati adalah Bupati Kediri.
2. Aparatur Sipil Negara yang selanjutnya disingkat ASN adalah profesi bagi pegawai negeri sipil dan pegawai pemerintah dengan perjanjian kerja yang bekerja di lingkungan Pemerintah Kabupaten Kediri.
3. Pegawai adalah ASN di lingkungan Pemerintah Kabupaten Kediri.

4. Jabatan Pimpinan Tinggi Pratama adalah sekelompok Jabatan Pimpinan Tinggi Pratama di lingkungan Pemerintah Kabupaten Kediri.
5. Pejabat Pimpinan Tinggi Pratama adalah sekelompok pegawai ASN yang menduduki Jabatan Pimpinan Tinggi Pratama di lingkungan Pemerintah Kabupaten Kediri yaitu eselon IIa dan IIb.
6. Jabatan Administrator adalah sekelompok jabatan yang berisi fungsi dan tugas berkaitan dengan tanggung jawab memimpin pelaksanaan pelayanan publik serta administrasi pemerintahan dan pembangunan di lingkungan Pemerintah Kabupaten Kediri.
7. Pejabat Administrator adalah pegawai ASN yang menduduki Jabatan administrasi di lingkungan Pemerintah Kabupaten Kediri yaitu eselon IIIa dan IIIb.
8. Jabatan Pengawas adalah sekelompok jabatan yang berisi fungsi dan tugas berkaitan dengan tanggung jawab mengendalikan pelaksanaan pelayanan publik serta administrasi pemerintahan dan pembangunan di lingkungan Pemerintah Kabupaten Kediri.
9. Pejabat Pengawas adalah pegawai ASN yang menduduki Jabatan Pengawas di lingkungan Pemerintah Kabupaten Kediri yaitu eselon IV dan V.
10. Pejabat Pelaksana adalah pegawai ASN yang bertanggung jawab melaksanakan kegiatan pelayanan publik serta administrasi pemerintahan dan pembangunan.
11. Jabatan Fungsional adalah sekelompok jabatan yang berisi fungsi dan tugas berkaitan dengan pelayanan fungsional yang berdasarkan pada keahlian dan ketrampilan tertentu di lingkungan Pemerintah Kabupaten Kediri.
12. Pejabat Fungsional adalah pegawai ASN yang menduduki Jabatan Fungsional di lingkungan Pemerintah Kabupaten Kediri.

13. Pakaian Dinas adalah pakaian seragam yang dipakai pegawai sesuai dengan waktu dan kebutuhannya.
14. Atribut adalah tanda-tanda yang melengkapi pakaian dinas, sehingga dapat dibedakan identitas setiap pegawai.
15. Unit Pelaksana Teknis yang selanjutnya disingkat UPT adalah Unit Pelaksana Teknis dinas/badan yang berlokasi di Kabupaten Kediri.

## **BAB II**

### **PAKAIAN DINAS**

#### Bagian Kesatu

#### Fungsi Pakaian Dinas

#### **Pasal 2**

Fungsi Pakaian Dinas adalah :

- a. perwujudan rasa kesetiakawanan sesama korps pegawai;
- b. perwujudan ketertiban, kedisiplinan dan pengabdian pegawai; dan
- c. perwujudan pembinaan dan pengawasan pegawai serta etika pegawai ASN.

#### Bagian Kedua

#### Jenis Pakaian Dinas

#### **Pasal 3**

- (1) Jenis pakaian dinas di lingkungan Pemerintah Kabupaten Kediri terdiri dari :
  - a. Pakaian Dinas Harian disingkat PDH terdiri dari :
    1. Pakaian Dinas Harian (PDH) warna khaki;
    2. Pakaian Dinas Harian (PDH) Kemeja Putih; dan
    3. Pakaian Dinas Harian (PDH) Batik.
  - b. Pakaian Sipil Harian disingkat PSH;
  - c. Pakaian Sipil Resmi disingkat PSR;
  - d. Pakaian Dinas Upacara disingkat PDU;
  - e. Pakaian Sipil Lengkap disingkat PSL; dan
  - f. Pakaian Dinas Lapangan disingkat PDL.

- (2) Jenis pakaian dinas lainnya pegawai di lingkungan Pemerintah Kabupaten Kediri terdiri dari :
- a. pakaian dinas khusus;
  - b. pakaian Korpri; dan
  - c. pakaian olah raga.
- (3) Bentuk dan model Pakaian Dinas sebagaimana dimaksud pada ayat (1) dan ayat (2) sebagaimana tercantum dalam Lampiran I Peraturan Bupati ini.

#### **Pasal 4**

Pakaian Dinas sebagaimana dimaksud dalam Pasal 3 merupakan pakaian yang wajib dipakai oleh pegawai di lingkungan Pemerintah Kabupaten Kediri dalam menjalankan tugas/pekerjaan dan/atau acara tertentu.

#### Bagian Ketiga

#### PDH Warna Khaki

#### **Pasal 5**

- (1) PDH warna khaki sebagaimana dimaksud dalam Pasal 3 ayat (1) huruf a angka 1 dipakai oleh pejabat Tinggi Pratama, Pejabat Administrator, Pejabat Pengawas, Pejabat Pelaksana dan Pejabat Fungsional di lingkungan Pemerintah Kabupaten Kediri, dengan ketentuan :
- a. PDH lengan panjang digunakan untuk Pejabat Tinggi Pratama;
  - b. PDH lengan pendek digunakan untuk pejabat administrator dan pegawai fungsional di Lingkungan Pemerintah Kabupaten Kediri.
- (2) PDH warna khaki sebagaimana dimaksud pada ayat (1) terdiri dari :
- a. PDH warna khaki untuk pegawai pria :
    1. kemeja lengan pendek/panjang, berlidah bahu, warna khaki dengan atribut unit kerja, lokasi dan lambang daerah;

2. celana panjang warna khaki, dengan 2 (dua) saku samping terbuka dan 2 (dua) saku belakang dilengkapi dengan kancing;
  3. ikat pinggang warna hitam;
  4. sepatu warna hitam bertali atau tanpa tali dan kaos kaki warna hitam;
  5. lencana Korpri dan kartu tanda pengenal; dan
  6. papan nama pegawai.
- b. PDH warna khaki untuk pegawai wanita :
1. baju lengan panjang/pendek, warna khaki dengan atribut unit kerja, lokasi dan lambang daerah;
  2. rok 15 cm di bawah lutut / celana warna khaki;
  3. ikat pinggang warna hitam;
  4. sepatu warna hitam;
  5. lencana Korpri dan kartu tanda pengenal; dan
  6. papan nama pegawai.
- c. PDH warna khaki untuk pegawai wanita berjilbab
1. baju lengan panjang, warna khaki dengan atribut unit kerja, lokasi dan lambang daerah;
  2. rok/celana panjang warna khaki;
  3. ikat pinggang warna hitam;
  4. sepatu warna hitam;
  5. lencana Korpri dan kartu tanda pengenal;
  6. papan nama pegawai; dan
  7. kerudung menyesuaikan.
- d. PDH warna khaki untuk pegawai wanita hamil menyesuaikan.

Bagian Keempat  
PDH Kemeja Putih

**Pasal 6**

- (1) PDH Kemeja Putih sebagaimana dimaksud dalam Pasal 3 ayat (1) huruf a angka 2 dipakai oleh pegawai di lingkungan Pemerintah Kabupaten Kediri dalam menjalankan tugas dan pekerjaan.



- (2) PDH Kemeja Putih sebagaimana dimaksud pada ayat (1) terdiri dari :
- a. PDH Kemeja Putih lengan panjang dipakai oleh Pejabat Pimpinan Tinggi Pratama, dan Pejabat Administrator; dan
  - b. PDH Kemeja Putih lengan pendek dipakai oleh Pejabat Pengawas, Pejabat Pelaksana dan Pejabat Fungsional.
- (3) PDH Kemeja Putih sebagaimana dimaksud pada ayat (1) terdiri dari :
- a. PDH Kemeja Putih untuk pegawai pria:
    1. kemeja model lengan panjang atau lengan pendek krah berdiri dengan 1 (satu) saku luar terbuka di sebelah kiri atas;
    2. celana panjang warna gelap (bukan jenis jeans) dengan 2 (dua) saku samping terbuka dan 2 (dua) saku belakang terbuka dilengkapi dengan kancing;
    3. sepatu warna hitam bertali atau tanpa tali dan kaos kaki warna hitam;
    4. lencana Korpri dan kartu tanda pengenal; dan
    5. papan nama pegawai.
  - b. PDH Kemeja Putih untuk pegawai wanita :
    1. kemeja model lengan panjang atau lengan pendek krah berdiri dengan 1 (satu) saku luar terbuka di sebelah kiri atas;
    2. rok 15 cm di bawah lutut, warna gelap;
    3. sepatu warna hitam;
    4. lencana Korpri dan kartu tanda pengenal; dan
    5. papan nama pegawai.
  - c. PDH Kemeja Putih untuk pegawai wanita berjilbab :
    1. kemeja model lengan panjang krah berdiri dengan 1 (satu) saku luar terbuka di sebelah kiri atas;
    2. rok panjang, warna gelap;
    3. sepatu warna hitam;
    4. lencana Korpri dan kartu tanda pengenal;
    5. papan nama pegawai; dan
    6. kerudung/jilbab menyesuaikan warna pakaian.
  - d. PDH Kemeja Putih untuk pegawai wanita hamil menyesuaikan.

## Bagian Kelima

## PDH Batik

**Pasal 7**

- (1) PDH Batik sebagaimana dimaksud dalam Pasal 3 ayat (1) huruf a angka 3 dipakai oleh Pejabat Pimpinan Tinggi Pratama, Pejabat Administrator, Pejabat Pengawas, Pejabat Pelaksana dan Pejabat Fungsional di lingkungan Pemerintah Kabupaten Kediri.
- (2) PDH batik sebagaimana dimaksud pada ayat (1) terdiri dari :
  - a. PDH batik untuk pegawai pria :
    1. kemeja batik lengan pendek atau panjang;
    2. celana panjang warna gelap (bukan jenis jeans);
    3. ikat pinggang nilon/kulit warna hitam;
    4. sepatu warna hitam bertali atau tanpa tali dan kaos kaki warna hitam;
    5. lencana Korpri dan kartu tanda pengenal; dan
    6. papan nama pegawai.
  - b. PDH batik untuk pegawai wanita :
    1. baju batik lengan pendek atau panjang;
    2. rok 15 cm di bawah lutut/ celana panjang warna gelap;
    3. sepatu warna hitam;
    4. lencana Korpri dan kartu tanda pengenal; dan
    5. papan nama pegawai.
  - c. PDH batik untuk pegawai wanita berjilbab :
    1. baju batik lengan panjang;
    2. rok panjang/celana panjang warna gelap;
    3. sepatu warna hitam;
    4. lencana Korpri dan kartu tanda pengenal;
    5. papan nama pegawai; dan
    6. kerudung/ jilbab menyesuaikan warna pakaian.
  - d. PDH batik untuk pegawai wanita hamil menyesuaikan.

Bagian Keenam  
Pakaian Sipil Harian

**Pasal 8**

- (1) PSH sebagaimana dimaksud dalam Pasal 3 ayat (1) huruf b dipakai oleh Pejabat Pimpinan Tinggi Pratama, Pejabat Administrator dan Pejabat Fungsional yang melaksanakan tugas sebagai ajudan dalam melaksanakan tugas sehari-hari maupun untuk keperluan lainnya yang bersifat umum.
- (2) PSH sebagaimana dimaksud pada ayat (1), berwarna khaki atau biru tua.
- (3) Khusus untuk Pejabat Pimpinan Tinggi Pratama pada acara tertentu dapat menggunakan PSH warna lain.
- (4) PSH sebagaimana dimaksud pada ayat (1), terdiri dari :
  - a. PSH Pria dengan ketentuan dan kelengkapan sebagai berikut :
    - 1) kemeja lengan pendek, krah berdiri dan terbuka, tiga saku yaitu satu saku dalam kiri atas dan dua bawah kanan dan kiri tertutup, kancing lima buah ;
    - 2) celana panjang ;
    - 3) ikat pinggang nilon/kulit, kaos kaki, semua berwarna hitam ;
    - 4) sepatu warna hitam, bertali atau tanpa tali dan kaos kaki warna hitam; dan
    - 5) lencana Korpri, papan nama dan tanda pengenal.
  - b. PSH wanita dengan ketentuan dan kelengkapan sebagai berikut :
    - 1) baju lengan pendek, krah rebah dan terbuka, tiga saku yaitu satu tempel kiri atas dan dua bawah kanan dan kiri tertutup, kancing empat buah ;
    - 2) rok 15 cm di bawah lutut ;
    - 3) dalam hal pejabat wanita yang menggunakan busana muslim, memakai baju lengan panjang, rok panjang/celana panjang sampai mata kaki, kerudung agar disesuaikan dengan warna pakaian dan tidak bermotif ;
    - 4) sepatu warna hitam; dan
    - 5) lencana Korpri, papan nama dan tanda pengenal.

Bagian Ketujuh  
Pakaian Sipil Resmi

**Pasal 9**

- (1) PSR sebagaimana dimaksud dalam Pasal 3 ayat (1) huruf c, dipakai oleh Pejabat Pimpinan Tinggi Pratama, Pejabat Administrator dan Pejabat Fungsional yang melaksanakan tugas sebagai ajudan di lingkungan Pemerintah Kabupaten Kediri dalam menghadiri upacara bukan upacara kenegaraan atau menerima tamu dari luar negeri dan dipakai malam hari atau sesuai undangan.
- (2) PSR sebagaimana dimaksud pada ayat (1), terdiri dari :
  - a. PSR bagi pria dengan ketentuan dan kelengkapan sebagai berikut :
    - 1) kemeja lengan panjang, krah berdiri dan terbuka, 1 (satu) saku dalam terbuka di sebelah kiri atas;
    - 2) celana panjang warna sama dengan kemeja, dengan 2 (dua) saku samping terbuka dan 2 (dua) saku belakang terbuka dilengkapi dengan kancing;
    - 3) sepatu warna hitam bertali atau tanpa tali dan kaos kaki warna hitam;
    - 4) lencana Korpri, kartu tanda pengenal; dan
    - 5) papan nama pegawai
  - b. PSR bagi wanita dengan ketentuan dan kelengkapan sebagai berikut :
    - 1) kemeja lengan panjang, krah berdiri dan terbuka, tiga saku yaitu satu saku tempel kiri atas dan dua bawah kanan dan kiri, kancing empat buah, rok 15 cm di bawah lutut ;
    - 2) sepatu warna hitam ;
    - 3) lencana Korpri, dan kartu tanda pengenal; dan
    - 4) papan nama pegawai.
  - c. PSR untuk pegawai wanita berjilbab :
    - 1) kemeja model jas lengan panjang, warna khaki tanpa atribut dengan 1 (satu) saku dalam terbuka di sebelah kiri atas;
    - 2) rok panjang warna khaki;
    - 3) sepatu warna hitam;
    - 4) lencana Korpri dan kartu tanda pengenal;

- 5) papan nama pegawai;
  - 6) tanda jabatan; dan
  - 7) kerudung / jilbab menyesuaikan warna pakaian.
- d. PSR untuk pegawai wanita hamil menyesuaikan.

Bagian Kedelapan  
Pakaian Dinas Upacara

**Pasal 10**

- (1) PDU sebagaimana dimaksud dalam Pasal 3 ayat (1) huruf d dipakai oleh Camat, Lurah dan dan Pejabat Fungsional yang melaksanakan tugas sebagai ajudan pada waktu mengikuti upacara pelantikan dan upacara hari-hari besar lainnya.
- (2) PDU sebagaimana dimaksud pada ayat (1) terdiri dari :
- a. PDU untuk pegawai pria :
    1. kemeja model jas lengan panjang, warna putih dengan kancing berlambang garuda warna kuning emas;
    2. kemeja warna putih berdasi dengan warna hitam;
    3. celana panjang warna putih, dengan 2 (dua) saku samping terbuka dan 2 (dua) saku belakang terbuka dilengkapi dengan kancing;
    4. sepatu warna putih bertali dan kaos kaki warna putih; dan
    5. lencana Korpri, papan nama, topi upacara, tanda jabatan, tanda pangkat upacara, dan bintang tanda jasa.
  - b. PDU untuk pegawai wanita:
    1. kemeja model jas lengan panjang, warna putih dengan kancing berlambang garuda warna kuning emas;
    2. kemeja warna putih berdasi dengan warna hitam;
    3. rok 15 cm di bawah lutut, warna putih;

4. sepatu pantofel warna putih dan kaos kaki warna putih; dan
  5. lencana Korpri, papan nama, topi upacara, tanda jabatan, tanda pangkat upacara, dan bintang tanda jasa.
- c. PDU untuk pegawai wanita berjilbab :
1. kemeja model jas lengan panjang, warna putih dengan kancing berlambang garuda warna kuning emas;
  2. kemeja warna putih berdasi dengan warna hitam;
  3. celana panjang warna putih, dengan 2 (dua) saku samping terbuka dan 2 (dua) saku belakang terbuka dilengkapi dengan kancing;
  4. sepatu pantofel warna putih dan kaos kaki warna putih;
  5. kerudung tidak bermotif, warna putih; dan
  6. lencana Korpri, papan nama, topi upacara, tanda jabatan, tanda pangkat upacara, dan bintang tanda jasa.

Bagian Kesembilan  
Pakaian Sipil Lengkap

**Pasal 11**

- (1) PSL sebagaimana dimaksud dalam Pasal 3 ayat (1) huruf e dipakai oleh pegawai di lingkungan Pemerintah Kabupaten Kediri.
- (2) PSL sebagaimana dimaksud pada ayat (1) berwarna coklat tua atau biru tua.
- (3) PSL sebagaimana dimaksud pada ayat (1) terdiri dari :
  - a. PSL bagi pria dengan ketentuan dan kelengkapan sebagai berikut :
    - 1) jas lengan panjang warna gelap;
    - 2) celana panjang warna sama dengan jas, dengan 2 (dua) saku samping terbuka dan 2 (dua) saku belakang terbuka dilengkapi dengan kancing;

- 3) kemeja berdasi dengan warna menyesuaikan; dan
  - 4) sepatu warna hitam bertali atau tanpa tali dan kaos kaki warna hitam.
- b. PSL bagi wanita dengan ketentuan dan kelengkapan sebagai berikut :
- 1) jas lengan panjang warna gelap;
  - 2) rok 15 cm di bawah lutut, warna sama dengan jas;
  - 3) kemeja berdasi dengan warna menyesuaikan;
  - 4) sepatu warna hitam bertali atau tanpa tali dan kaos kaki warna hitam; dan
  - 5) kerudung / jilbab menyesuaikan warna pakaian.

Bagian Kesepuluh  
Pakaian Dinas Lapangan

**Pasal 12**

- (1) PDL sebagaimana dimaksud dalam Pasal 3 ayat (1) huruf f dipakai oleh pegawai di lingkungan Pemerintah Kabupaten Kediri untuk melakukan pekerjaan sesuai kebutuhan tugasnya yang bersifat operasional di lapangan.
- (2) PDL sebagaimana dimaksud pada ayat (1), hanya dipakai oleh Pejabat Pimpinan Tinggi Pratama, Pejabat Administrator selaku Pimpinan Unit Kerja pada waktu melaksanakan tugas lapangan dan Pejabat Fungsional yang melaksanakan tugas sebagai ajudan.
- (3) PDL sebagaimana dimaksud pada ayat 1 terdiri dari :
  - a. PDL untuk pegawai pria :
    1. baju lengan panjang, berlidah bahu warna khaki tanpa atribut dengan 2 (dua) saku luar tertutup di sebelah kiri dan kanan atas;
    2. celana panjang warna khaki, dengan 2 (dua) saku samping terbuka dan 2 (dua) saku belakang terbuka dilengkapi dengan kancing;
    3. ikat pinggang nilon warna hitam dengan gesper logo pemerintah provinsi warna emas;
    4. sepatu warna hitam bertali atau tanpa tali dan kaos kaki warna hitam;
    5. lencana Korpri dan kartu tanda pengenal; dan
    6. papan nama pegawai.

- b. PDL untuk pegawai wanita :
1. baju lengan panjang, berlidah bahu warna khaki tanpa atribut dengan 2 (dua) saku luar tertutup di sebelah kiri dan kanan atas;
  2. celana panjang warna khaki, dengan 2 (dua) saku samping terbuka dan 2 (dua) saku belakang terbuka dilengkapi dengan kancing;
  3. sepatu warna hitam bertali atau tanpa tali dan kaos kaki warna hitam;
  4. lencana Korpri dan kartu tanda pengenal; dan
  5. papan nama pegawai.
- c. PDL untuk pegawai wanita berjilbab :
1. baju lengan panjang berlidah bahu warna khaki tanpa atribut dengan 2 (dua) saku luar tertutup di sebelah kiri dan kanan atas;
  2. celana panjang warna khaki dengan 2 (dua) saku samping terbuka dan 2 (dua) saku belakang terbuka dilengkapi dengan kancing;
  3. sepatu warna hitam bertali atau tanpa tali dan kaos kaki warna hitam;
  4. lencana Korpri dan kartu tanda pengenal;
  5. papan nama pegawai; dan
  6. kerudung warna menyesuaikan dengan pakaian dinas.
- d. PDL untuk pegawai wanita hamil menyesuaikan.

#### Bagian Kesebelas

#### Pakaian Dinas Khusus

#### **Pasal 13**

- (1) Pakaian Dinas Khusus sebagaimana dimaksud dalam Pasal 3 ayat (2) huruf a adalah pakaian dinas yang dapat dipakai oleh pegawai yang karena sifat pekerjaannya memiliki ciri teknis operasional berdasarkan peraturan perundang-undangan dan bagi pegawai yang memberikan pelayanan langsung kepada masyarakat.



- (2) Pakaian Dinas Khusus sebagaimana dimaksud pada ayat (1) terdiri dari :
- a. Pakaian Dinas Khusus Satuan Polisi Pamong Praja (Satpol PP) ;
  - b. Pakaian Dinas Khusus Pendapatan Daerah ;
  - c. Pakaian Dinas Khusus Perhubungan ;
  - d. Pakaian Dinas Khusus Pasukan Pemadam Kebakaran (PMK) ;
  - e. Pakaian Dinas Khusus Pendidikan ;
  - f. Pakaian Dinas Khusus Dokter dan Paramedis ;
  - g. Pakaian Dinas Khusus Auditor ;
  - h. Pakaian Dinas Khusus Pelayanan DPMP2TSP;
  - i. Pakaian Dinas Khusus Sekretariat Dewan;
  - j. Pakaian Dinas Khusus Perlindungan Masyarakat (Linmas);
  - k. Pakaian Dinas Khusus BPBD; dan
  - l. Pakaian Dinas Khusus Protokoler.
- (3) Bagi pegawai wanita hamil dapat menggunakan pakaian sesuai dengan peraturan perundangan yang berlaku.

#### Bagian Keduabelas

#### Pakaian Korps Pegawai Republik Indonesia (Korpri)

#### **Pasal 14**

- (1) Pakaian Korps Pegawai Republik Indonesia (Korpri) sebagaimana dimaksud dalam Pasal 3 ayat (2) huruf b adalah pakaian yang dipakai oleh pegawai di lingkungan Pemerintah Kabupaten Kediri.
- (2) Pakaian Korpri sebagaimana dimaksud pada ayat (1) terdiri dari :
- a. pakaian Korpri pria dengan ketentuan dan kelengkapan sebagai berikut:
    - 1) kemeja Korpri lengan panjang;
    - 2) celana panjang warna biru tua;
    - 3) songkok nasional warna hitam polos;
    - 4) sepatu warna hitam bertali atau tanpa tali dan kaos kaki warna hitam;
    - 5) lencana Korpri dan kartu tanda pengenal; dan
    - 6) papan nama pegawai.

- b. pakaian Korpri wanita dengan ketentuan dan kelengkapan sebagai berikut :
- 1) kemeja Korpri lengan panjang;
  - 2) rok 15 cm di bawah lutut/ celana panjang, warna biru tua;
  - 3) songkok nasional warna hitam polos;
  - 4) sepatu warna hitam;
  - 5) lencana Korpri dan kartu tanda pengenal; dan
  - 6) papan nama pegawai.
- c. pakaian Korpri wanita berjilbab dengan ketentuan dan kelengkapan sebagai berikut :
- 1) kemeja Korpri lengan panjang;
  - 2) rok panjang/celana panjang, warna biru tua;
  - 3) kerudung warna biru tua;
  - 4) sepatu warna hitam;
  - 5) lencana Korpri dan kartu tanda pengenal; dan
  - 6) papan nama pegawai.

Bagian Ketigabelas

Pakaian Olah raga

#### **Pasal 15**

Pakaian olah raga sebagaimana dimaksud Pasal 3 ayat (2) huruf c dipakai oleh pegawai di lingkungan Pemerintah Kabupaten Kediri setiap hari Jumat pada saat kegiatan olah raga.

### **BAB III**

#### **ATRIBUT PAKAIAN DINAS**

Bagian Kesatu

Jenis Atribut Pakaian Dinas

#### **Pasal 16**

- (1) Atribut Pakaian Dinas terdiri dari :
- a. tutup kepala ;
  - b. tanda pangkat ;
  - c. tanda jabatan;
  - d. lencana Korpri ;
  - e. tanda jasa ;
  - f. papan nama ;

- g. tanda lokasi (nama Pemerintah Provinsi Jawa Timur, dan nama Kabupaten Kediri) ;
  - h. logo lambang Kabupaten Kediri ; dan
  - i. tanda pengenal.
- (2) Atribut pakaian dinas sebagaimana dimaksud pada ayat (1) sebagaimana tercantum dalam Lampiran II Peraturan Bupati ini.

## Bagian Kedua

### Tutup Kepala

#### **Pasal 17**

Tutup kepala sebagaimana dimaksud dalam Pasal 16 ayat (1) huruf a terdiri dari :

- a. topi upacara, terbuat dari bahan dasar kain berwarna hitam ;
- b. peci harian atau muts, terbuat dari bahan dasar kain warna khaki ;
- c. kopiah, terbuat dari bahan dasar kain berwarna hitam polos ; dan
- d. topi lapangan/topi Korpri, terbuat dari bahan dasar kain yang berwarna biru tua.

## Bagian Ketiga

### Tanda Pangkat

#### **Pasal 18**

- (1) Tanda pangkat sebagaimana dimaksud dalam Pasal 16 ayat (1) huruf b adalah atribut yang menunjukkan tingkat dalam status selaku Camat dan Lurah yang terdiri dari :
- a. tanda pangkat harian ; dan
  - b. tanda pangkat upacara.
- (2) Tanda pangkat harian dan tanda pangkat upacara sebagaimana dimaksud pada ayat (1) terbuat dari :
- a. tanda pangkat harian terbuat dari bahan dasar kain dan logam, warna kuning emas ; dan
  - b. tanda pangkat upacara terbuat dari bahan dasar kain dan logam.

- (3) Tanda pangkat sebagaimana dimaksud pada ayat (1) dipakai di atas bahu kiri dan kanan.
- (4) Pangkat Dinas Perhubungan dan Satpol PP menyesuaikan dengan ketentuan yang berlaku.

#### Bagian Keempat

#### Tanda Jabatan

#### **Pasal 19**

- (1) Tanda jabatan sebagaimana dimaksud dalam Pasal 16 ayat (1) huruf c adalah atribut yang menunjukkan jabatan selaku Camat dan Lurah.
- (2) Tanda jabatan sebagaimana dimaksud pada ayat (1) dipakai di dada sebelah kanan.
- (3) Tanda jabatan sebagaimana dimaksud pada ayat (1) terbuat dari bahan dasar logam.

#### Bagian Kelima

#### Lencana Korpri

#### **Pasal 20**

- (1) Lencana Korpri sebagaimana dimaksud dalam Pasal 16 ayat (1) huruf d adalah atribut yang menunjukkan sebagai anggota Korpri dan dipakai pada semua jenis pakaian dinas.
- (2) Lencana Korpri sebagaimana dimaksud pada ayat (1) untuk Pakaian Dinas Upacara terbuat dari bahan logam warna kuning emas, sedangkan untuk Pakaian Dinas Lapangan terbuat dari bahan kain bordir warna kuning emas.
- (3) Lencana Korpri sebagaimana dimaksud pada ayat (1) dipakai di dada sebelah kiri.

#### Bagian Keenam

#### Tanda Jasa

#### **Pasal 21**

- (1) Tanda jasa sebagaimana dimaksud dalam Pasal 16 ayat (1) huruf e adalah atribut kehormatan dari seseorang karena jasa dan pengabdianya kepada bangsa dan negara yang terdiri dari:
  - a. pita tanda jasa ; dan
  - b. bintang tanda jasa.

- (2) Tanda jasa sebagaimana dimaksud pada ayat (1) hanya dipakai oleh Camat dan Lurah sesuai dengan jenis pakaian dinasnya.
- (3) Pemasangan pita tanda jasa dan bintang jasa dipakai di dada sebelah kiri di atas saku, jaraknya disesuaikan dengan jumlah bintang tanda jasa.

#### Bagian Ketujuh

##### Papan Nama

#### **Pasal 22**

- (1) Papan nama sebagaimana dimaksud dalam Pasal 16 ayat (1) huruf f adalah atribut yang menunjuk nama seseorang yang dipakai di dada kanan 1 cm di atas saku.
- (2) Papan nama sebagaimana dimaksud pada ayat (1) untuk PDH dan PDU tersebut dari bahan dasar ebonit/plastik, berwarna hitam dengan tulisan warna putih sedangkan papan nama untuk PDL terbuat dari bahan dasar kain warna khaki dengan tulisan bordir berwarna hitam.

#### Bagian Kedelapan

##### Tanda Lokasi

#### **Pasal 23**

- (1) Tanda lokasi sebagaimana dimaksud dalam Pasal 16 ayat (1) huruf g adalah atribut yang menunjukkan daerah kerja seorang pegawai dan pejabat, terdiri dari :
  - a. tanda lokasi Pemerintah Provinsi Jawa Timur ; dan
  - b. tanda lokasi Kabupaten Kediri.
- (2) Tanda lokasi Pemerintah Provinsi Jawa Timur dipakai oleh semua pegawai di lingkungan Pemerintah Kabupaten Kediri, dipasang di lengan sebelah kanan 2 cm di bawah lidah bahu.
- (3) Tanda lokasi Kabupaten Kediri dipasang di lengan sebelah kiri 2 cm di bawah lidah bahu.
- (4) Bahan dasar tanda lokasi provinsi berupa kain dan jahitan bordir, tertulis Pemprov. Jawa Timur .
- (5) Bahan dasar tanda lokasi Kabupaten Kediri berupa kain dan jahitan bordir, tertulis Kabupaten Kediri.

## Bagian Kesembilan

### Logo

#### **Pasal 24**

- (1) Logo atau lambang daerah sebagaimana dimaksud dalam Pasal 16 ayat (1) huruf h adalah atribut yang menggambarkan landasan filosofis atau gambaran dari jiwa cita-cita semangat pengabdian serta gambar dan lokasi Kabupaten Kediri yang harus dipakai oleh setiap pegawai di lingkungan Pemerintah Kabupaten Kediri.
- (2) Bahan dasar logo atau lambang daerah Kabupaten Kediri berupa kain yang digambar dan ditulis dengan jahitan bordir yang dibentuk, warna dan ukurannya sesuai ketentuan yang telah ditetapkan dalam Peraturan Bupati ini.

## Bagian Kesepuluh

### Tanda Pengenal

#### **Pasal 25**

- (1) Tanda pengenal sebagaimana dimaksud dalam Pasal 16 ayat (1) huruf i adalah atribut yang khusus dipakai untuk mengetahui identitas seseorang, agar dapat memudahkan dari segi pengamanan.
- (2) Tanda pengenal sebagaimana dimaksud pada ayat (1) berbentuk empat persegi panjang.
- (3) Isi tulisan dalam tanda pengenal sebagaimana dimaksud pada ayat (1) terdiri dari :
  - a. tampak depan :
    - 1) logo Kabupaten Kediri ;
    - 2) Pemerintah Kabupaten Kediri ;
    - 3) foto pegawai/pejabat ; dan
    - 4) nama.
  - b. Tampak belakang :
    1. identitas Pegawai ;
    2. nama ;
    3. NIP/NRP ;
    4. jabatan ;
    5. instansi ;
    6. golongan darah ;
    7. alamat rumah ;

8. masa berlaku ;
9. tanggal, bulan dan tahun penandatanganan ; dan
10. tanda tangan oleh Bupati.

#### **Pasal 26**

- (1) Warna dasar foto pegawai/pejabat sebagaimana dimaksud dalam Pasal 23 ayat (3) huruf a angka 3 adalah didasarkan pada jabatan yang dijabat oleh pegawai/pejabat.
- (2) Warna dasar sebagaimana dimaksud pada ayat (1) terdiri dari:
  - a. warna merah untuk eselon II;
  - b. warna biru untuk eselon III;
  - c. warna hijau untuk eselon IV;
  - d. warna kuning untuk eselon V;
  - e. warna orange untuk pegawai non eselon ; dan
  - f. warna abu-abu untuk pegawai/pejabat fungsional.

#### Bagian Kesebelas

#### Penggunaan Pakaian Dinas

#### **Pasal 27**

Penggunaan pakaian dinas akan ditentukan lebih lanjut dengan Surat Edaran Bupati.

### **BAB IV**

#### **PENGADAAN PAKAIAN DINAS**

#### **Pasal 28**

Pengadaan pakaian dinas pegawai dibebankan pada Anggaran Pendapatan dan Belanja Daerah di Perangkat Daerah yang ditunjuk, sesuai dengan kemampuan keuangan daerah.

### **BAB V**

#### **PEMBINAAN DAN PENGAWASAN**

#### **Pasal 29**

Pembinaan dan pengawasan terhadap penggunaan pakaian dinas di Kabupaten Kediri dilakukan oleh Bupati dan/atau pejabat yang ditunjuk.

**BAB VI**  
**KETENTUAN PENUTUP**

**Pasal 30**

Pada saat Peraturan Bupati ini mulai berlaku, maka Peraturan Bupati Kediri Nomor 30 Tahun 2010 tentang Pedoman Pakaian Dinas Pegawai, Pejabat dan Perangkat Desa di Lingkungan Pemerintah Kabupaten Kediri, dicabut dan dinyatakan tidak berlaku lagi.

**Pasal 31**

Peraturan Bupati ini disusun berdasarkan Nota Dinas Kepala Bagian Organisasi tanggal 5 April 2016 Nomor 065/116/418.33/2016 perihal Laporan Hasil Rapat Koordinasi Bidang Ketatalaksanaan di Lingkungan Pemerintah Provinsi Kabupaten/Kota se-Jawa Timur dan Berita Acara tanggal 28 November 2016 Nomor 065/3298/418.33/2016 tentang Rapat Pembahasan Draft Peraturan Bupati Tentang Pedoman Pakaian Dinas Aparatur Sipil Negara di Lingkungan Pemerintah Kabupaten Kediri dengan hasil peserta rapat memutuskan bahwa Pedoman Pakaian Dinas Aparatur Sipil Negara di Lingkungan Pemerintah Kabupaten Kediri ditetapkan dengan peraturan Bupati, serta mulai berlaku sejak tanggal diundangkan .

Agar setiap orang mengetahuinya, memerintahkan pengundangan Peraturan Bupati ini dengan penempatannya dalam Berita Daerah Kabupaten Kediri .

Ditetapkan di Kediri  
pada tanggal 12 - 1 - 2017

**BUPATI KEDIRI,**

ttd

**HARYANTI SUTRISNO**

Diundangkan di Kediri

pada tanggal 12 - 1 - 2017

SEKRETARIS DAERAH KABUPATEN KEDIRI,

ttd

BERITA DAERAH KABUPATEN KEDIRI TAHUN 2017 NOMOR 2

Salinan sesuai dengan aslinya  
a.n. SEKRETARIS DAERAH  
Asisten Administrasi Umum  
u.b.

KEPALA BAGIAN HUKUM

  
H. SUKADI, S.E., M.M.

Pembina

NIP. 19670307 199003 1 006

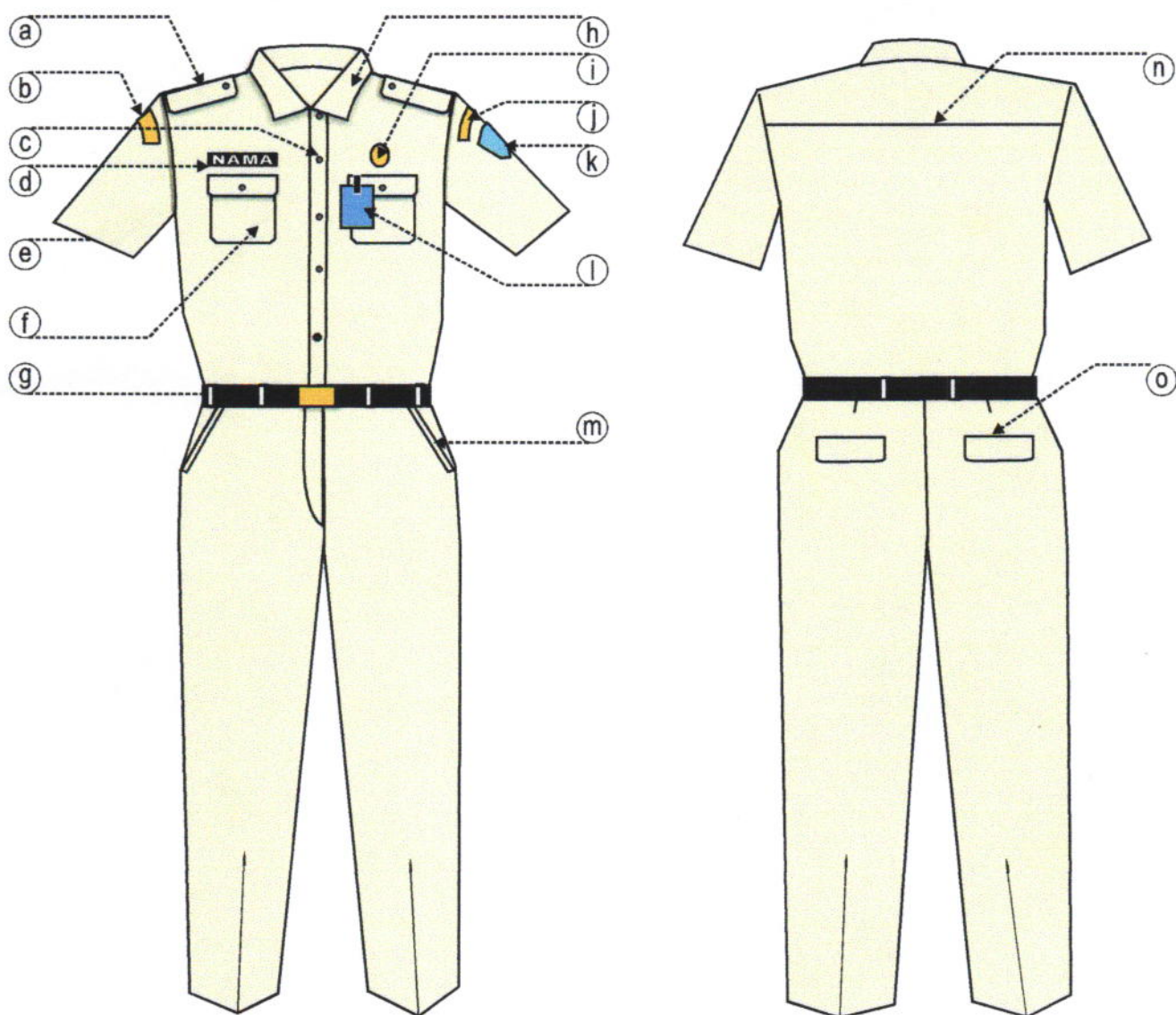

**MODEL PAKAIAN DINAS DAN KELENGKAPANNYA****1. JENIS PAKAIAN DINAS HARIAN (PDH) PEGAWAI DI LINGKUNGAN PEMERINTAH KABUPATEN KEDIRI****1.A.1 PAKAIAN DINAS HARIAN (PDH) WARNA KHAKI PRIA****KETERANGAN :**

- a. Lidah bahu
- b. Tulisan Pemprov Jatim
- c. Kancing baju 5 buah
- d. Papan nama
- e. Lengan Pendek
- f. Saku tertutup

- g. Ikat pinggang
- h. Krah berdiri
- i. Lencana korpri
- j. Tanda lokasi
- k. Logo Kabupaten Kediri
- l. Tanda pengenalan

- m. Saku celana depan
- n. Sambungan bahu belakang
- o. Saku celana belakang

**1.A.2. PAKAIAN DINAS HARIAN (PDH) WARNA KHAKI WANITA BIASA**

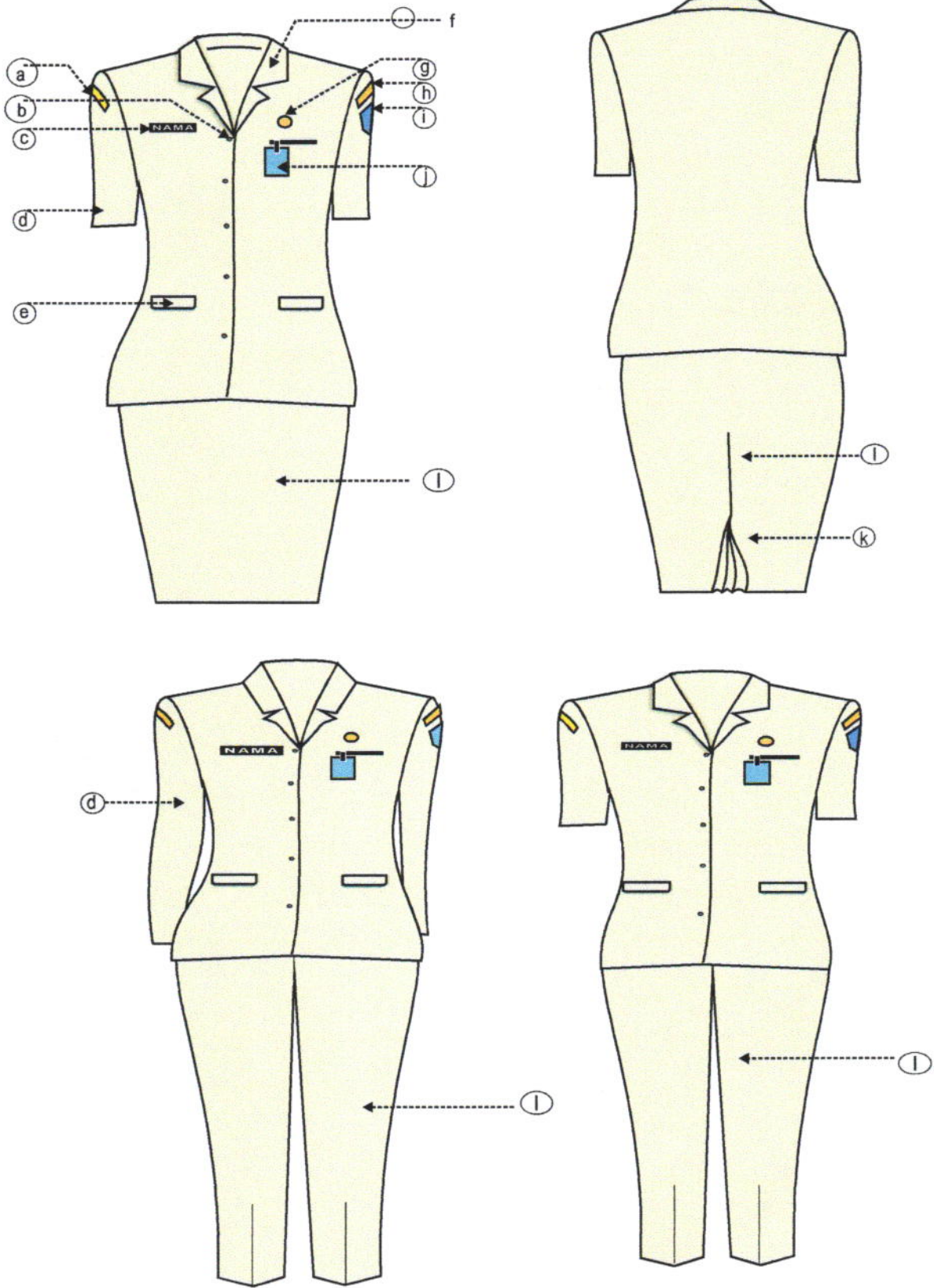

**KETERANGAN :**

- |                             |                           |
|-----------------------------|---------------------------|
| a . Tulisan Pemprov Jatim   | g . Lencana Korpri        |
| b . Kancing baju 5 buah     | h . Tanda lokasi          |
| c . Papan nama              | i . Logo Kabupaten Kediri |
| d . Lengan pendek / panjang | j . Tanda pengenal        |
| e . Saku tertutup           | k . Floi kipas            |
| f . Krah berdiri            | l . Rok / celana panjang  |

### 1.A.3. PAKAIAN DINAS HARIAN (PDH) WARNA KHAKI BERJILBAB

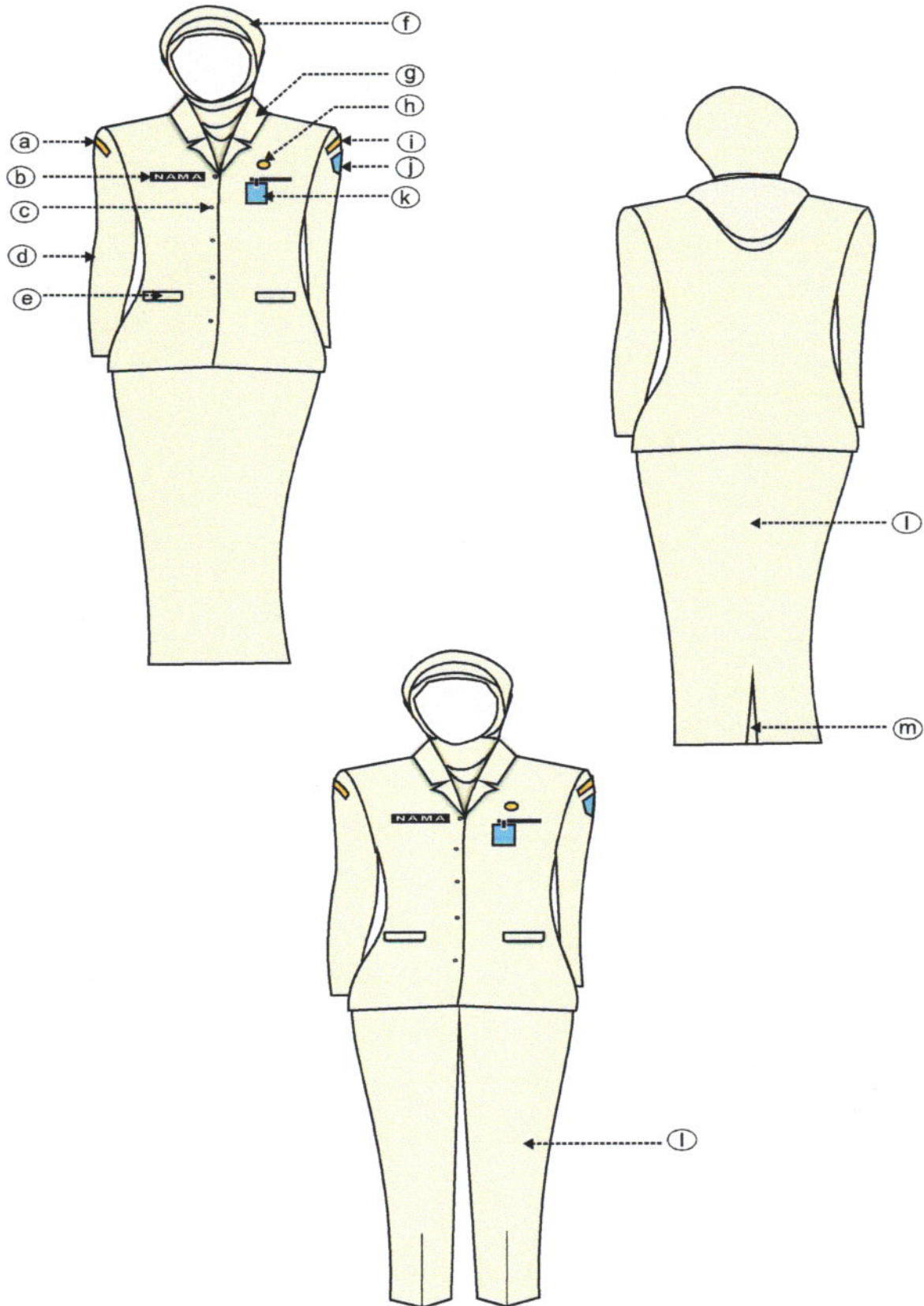

#### KETERANGAN :

a . Tulisan Pemprov Jatim  
 b . Papan nama  
 c . Kancing baju 5 buah  
 d . Lengan panjang  
 e . Saku tertutup  
 f . Kerudung tidak bermotif

g . Krah rebah  
 h . Lencana korpri  
 i . Tanda lokasi  
 j . Logo Kabupaten Kediri  
 k . Tanda pengenal  
 l . Rok Panjang / Celana

m Ploi / belahan rok bagian belakang

**1.A.4. PAKAIAN DINAS HARIAN (PDH) WARNA KHAKI WANITA HAMIL**

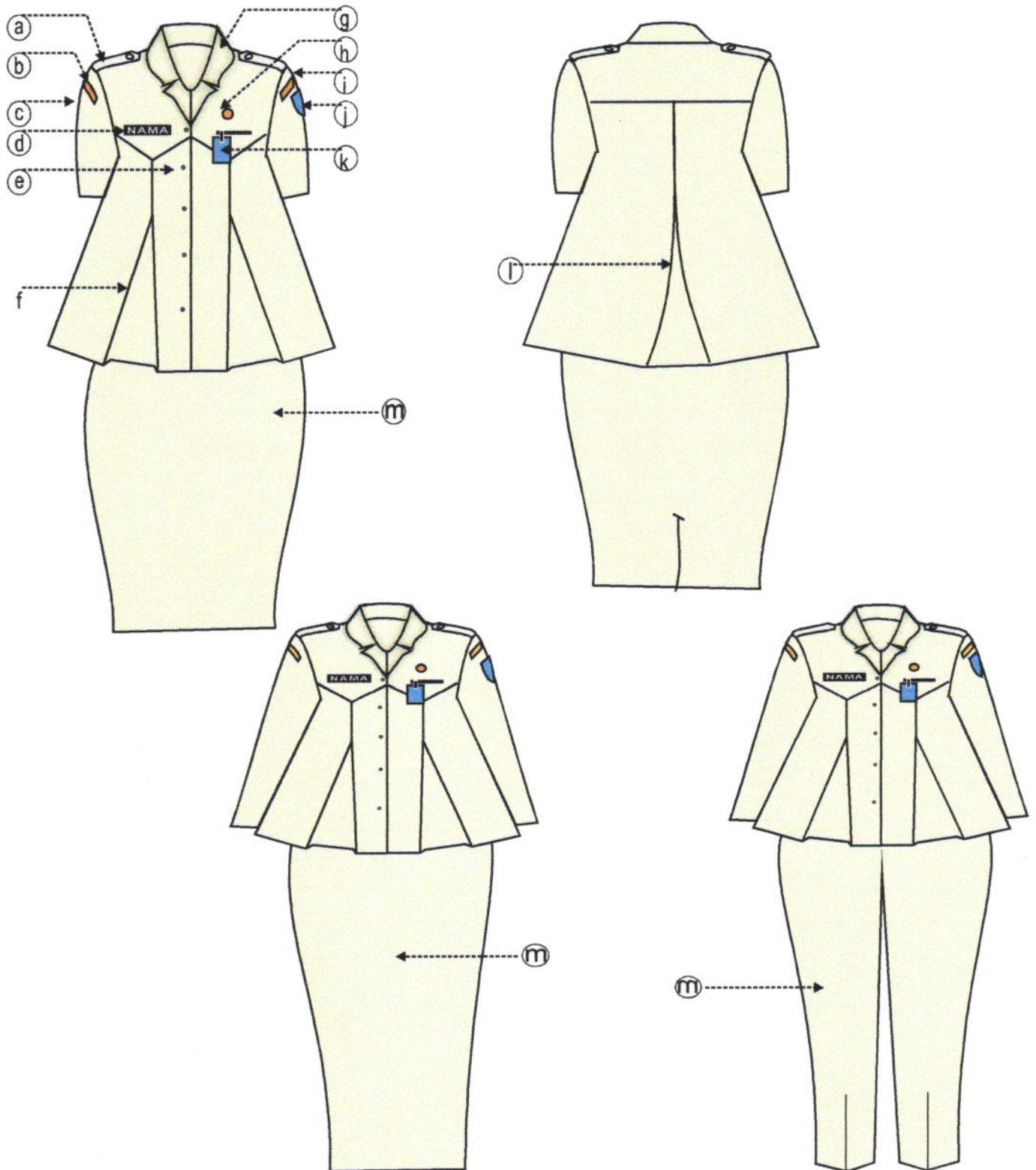

**KETERANGAN :**

- a . Lidah bahu
- b . Tulisan Pemprov Jatim
- c . lengan pendek
- d . Papan nama
- e . Kancing baju 5 buah
- f . Kurnet Depan

- g . Krah berdiri
- h . Lencana korpri
- i . Tanda lokasi
- j . Logo Kabupaten Kediri
- k . Tanda pengenal
- l . Kurnet belakang

- m. Rok Pendek/ Panjang / Celana Panjang

**1.A.5. PAKAIAN DINAS HARIAN (PDH) WARNA KHAKI  
CAMAT DAN LURAH PRIA**

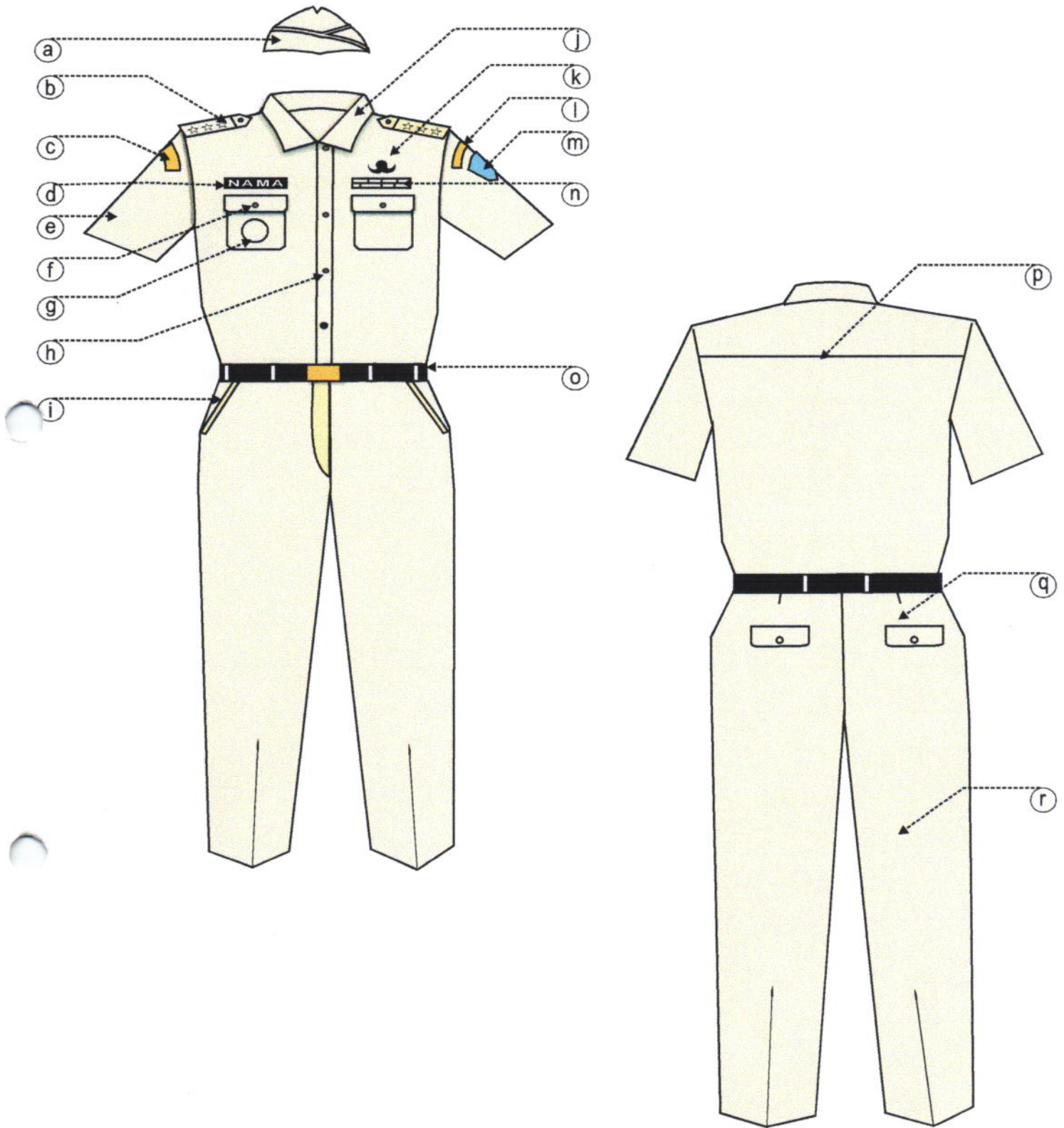

**KETERANGAN :**

a . Peci /Muts Warna Khaki  
b . Tanda Pangkat Harian  
c . Tulisan Pemprov Jatim  
d . Papan nama  
e . Lengan pendek  
f . Saku tertutup  
g . Tanda Jabatan

h . Kancing baju 5 buah  
i . Saku celana depan  
j . Krah berdiri  
k . Lencana korpri  
l . Tanda lokasi Kab. Kediri  
m . Logo Kabupaten Kediri  
n . Pita Tanda Jasa

o . Ikat pinggang  
p . Sambungan bahu belakang  
q . Saku celana belakang  
r . Celana panjang

**1.A.6. PAKAIAN DINAS HARIAN (PDH) WARNA KHAKI  
CAMAT DAN LURAH BERJILBAB**

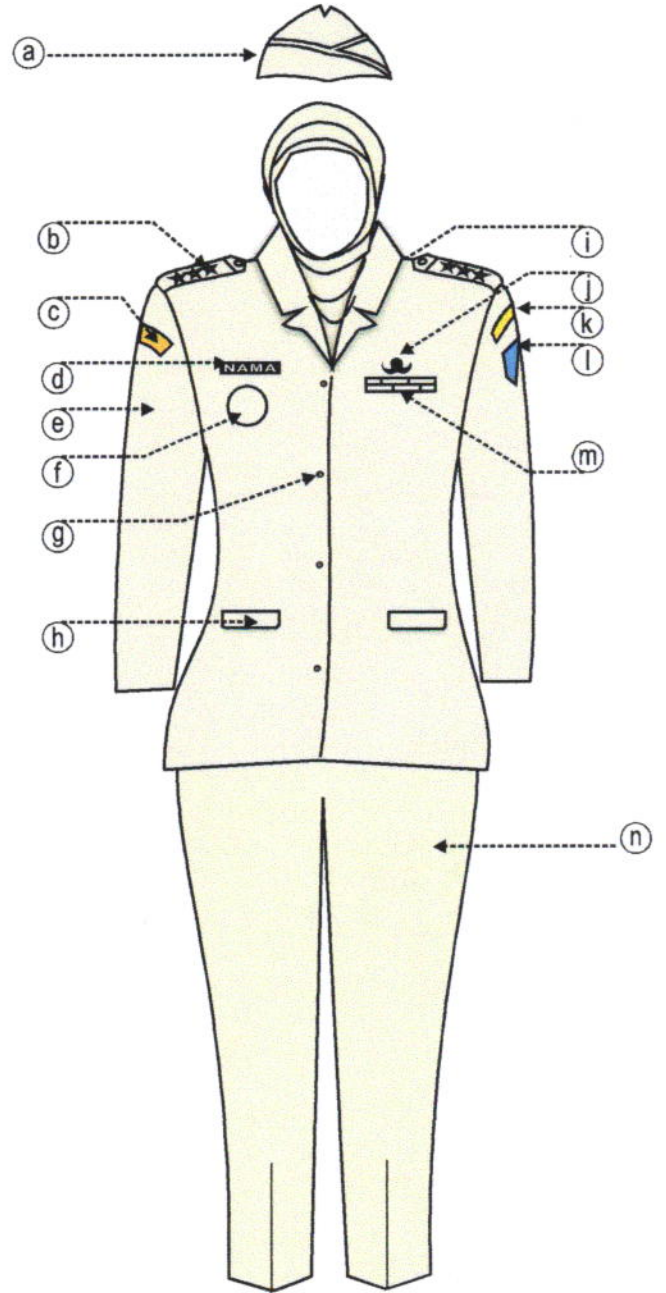
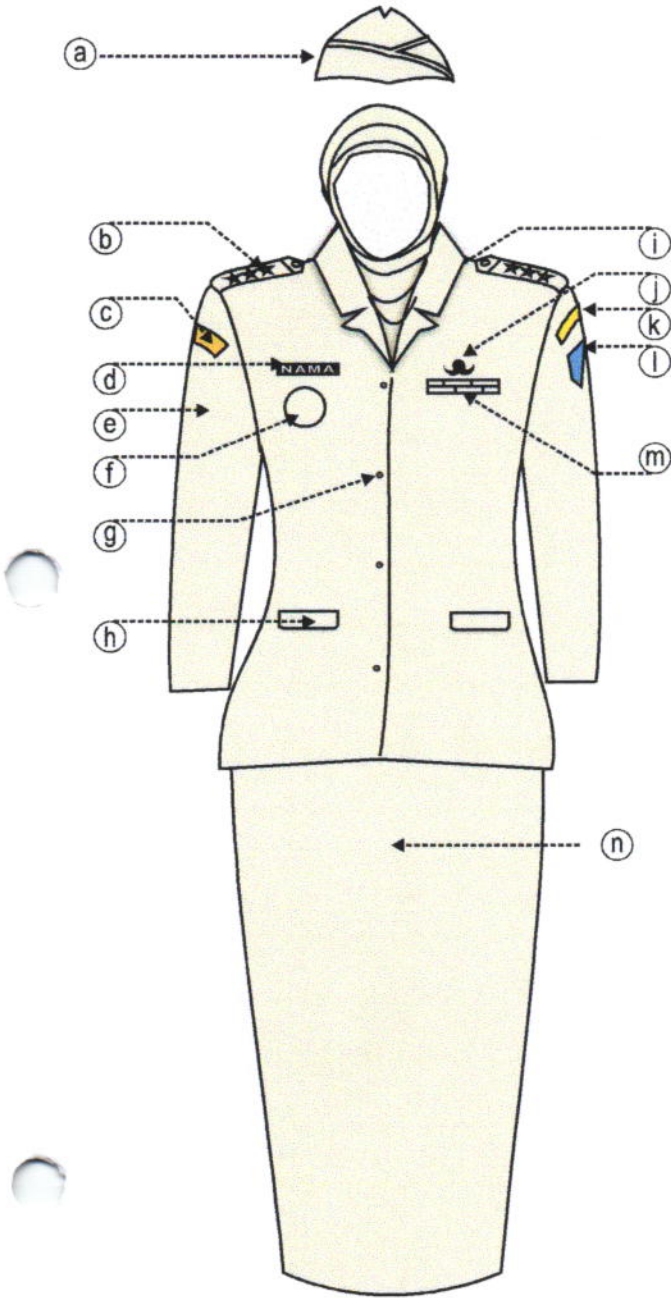

**KETERANGAN :**

a . Peci /Muts Warna Khaki  
b . Tanda Pangkat Harian  
c . Tulisan Pemprov Jatim  
d . Papan nama  
e . Lengan panjang  
f . Tanda Jabatan  
g . Kancing baju 5 buah

h . Saku tertutup  
i . Krah berdiri  
j . Lencana korpri  
k . Tanda lokasi Kab. Kediri  
l . Logo Kabupaten Kediri  
m . Pita Tanda Jasa  
n . Rok / celana

**1.A.7. PAKAIAN DINAS HARIAN (PDH) WARNA KHAKI  
CAMAT DAN LURAH WANITA BIASA**

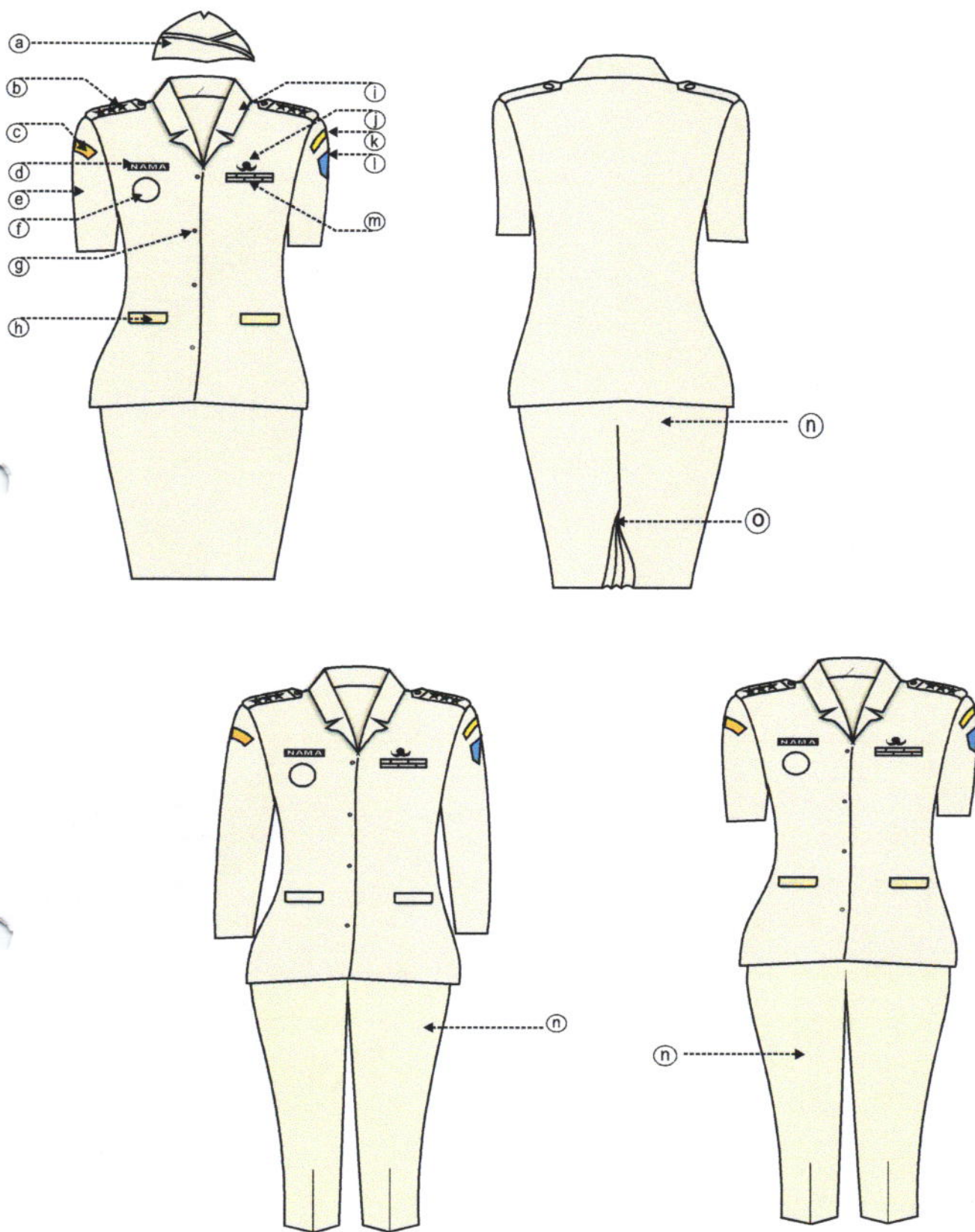

**KETERANGAN :**

- a . Peci /Muts Warna Khaki
- b . Tanda Pangkat Harian
- c . Tulisan Pemprov Jatim
- d . Papan nama
- e . Lengan pendek / Panjang
- f . Tanda Jabatan
- g . Kancing baju 5 buah

- h . Saku Tertutup
- i . Krah berdiri
- j . Lencana korpri
- k . Tanda lokasi Kab. Kediri
- l . Logo Kabupaten Kediri
- m . Pita Tanda Jasa
- n . Rok / Celana Panjang

- o . Floi Kipas

**1.A.8. PAKAIAN DINAS HARIAN (PDH) WARNA KHAKI  
CAMAT DAN LURAH WANITA HAMIL**

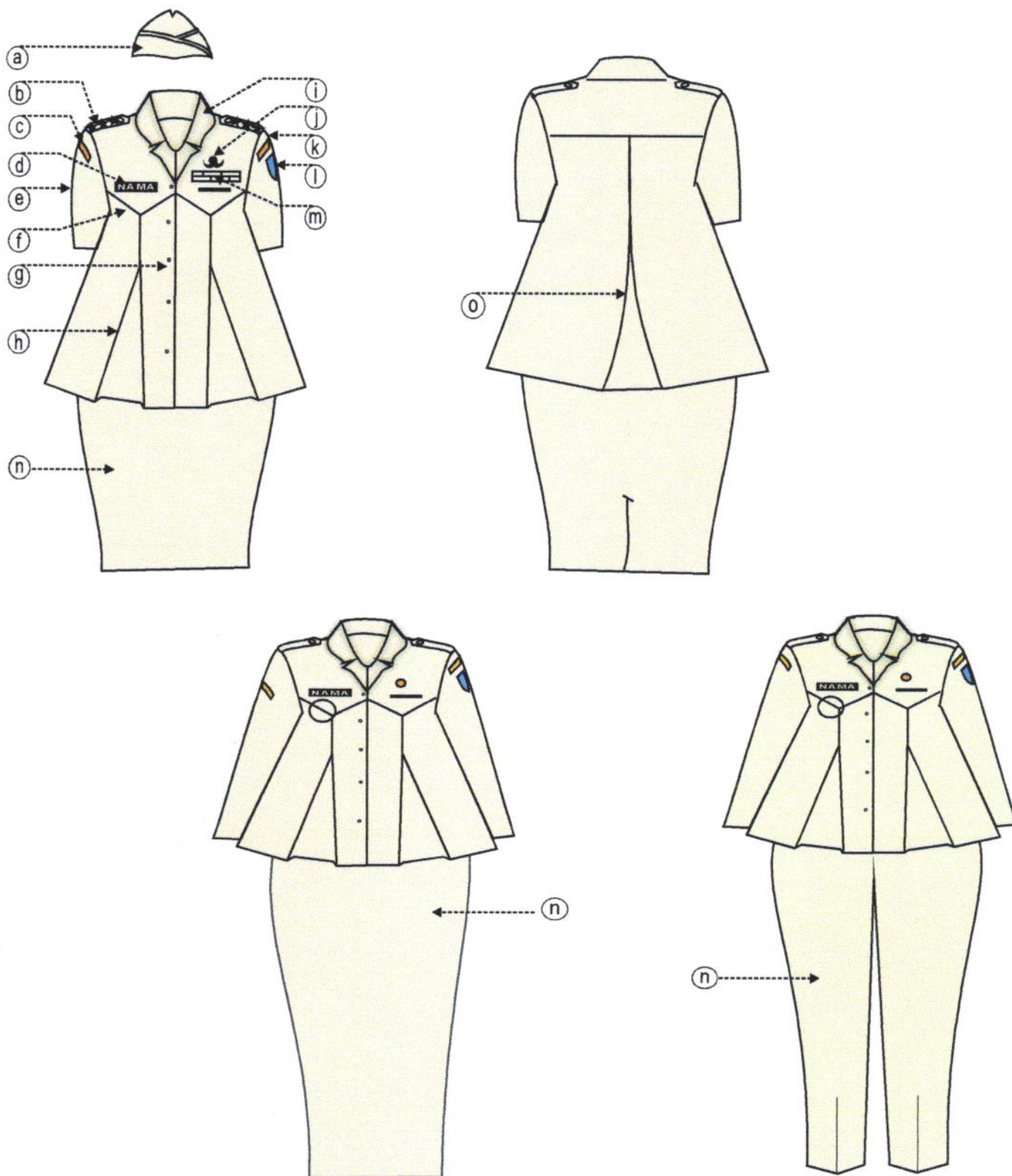

**KETERANGAN :**

a . Peci /Muts Warna Khaki  
 b . Tanda Pangkat Harian  
 c . Tulisan Pemprov Jatim  
 d . Papan nama  
 e . Lengan pendek  
 f . Tanda Jabatan  
 g . Kancing baju 5 buah

h . Flui baju depan  
 i . Krah berdiri  
 j . Lencana korpri  
 k . Tanda lokasi Kab. Kediri  
 l . Logo Kabupaten Kediri  
 m . Pita Tanda Jasa  
 n . Rok Pendek/Panjang/Celana Panjang

o . Flui Baju Belakang



## 1.B.1. PAKAIAN DINAS HARIAN (PDH) BATIK PRIA

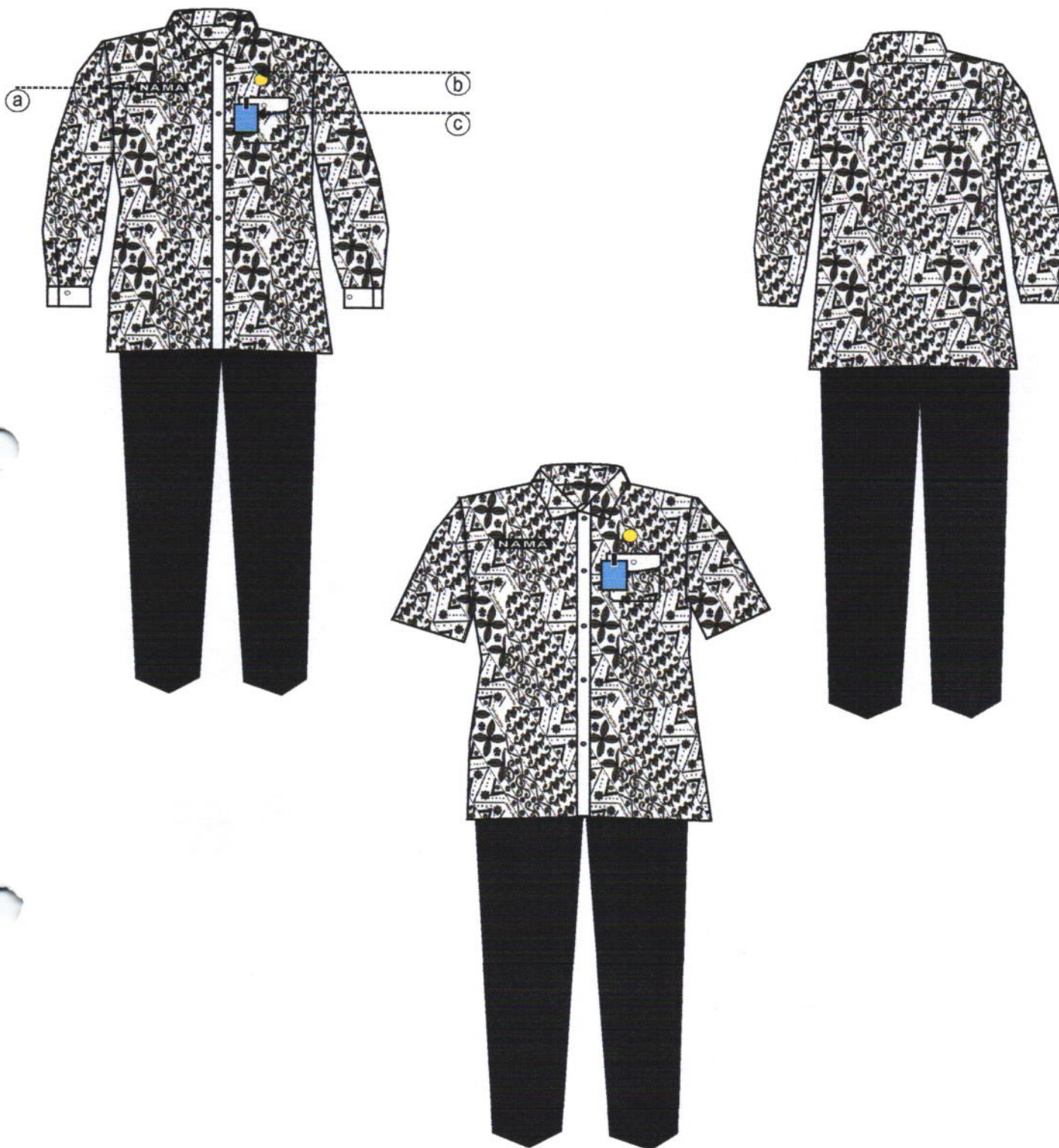

### **KETERANGAN :**

Warna :

Atas : Batik warna bebas  
Bawah : Gelap

- a. Papan nama
- b. Lencana Korpri
- c. Tanda pengenal

1.B.2. PAKAIAN DINAS HARIAN (PDH) BATIK  
WANITA BIASA dan BERJILBAB

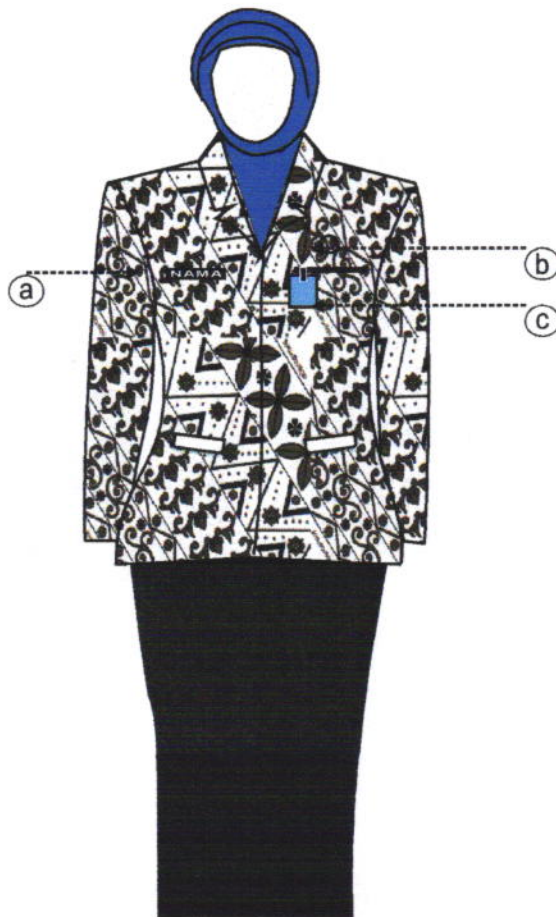
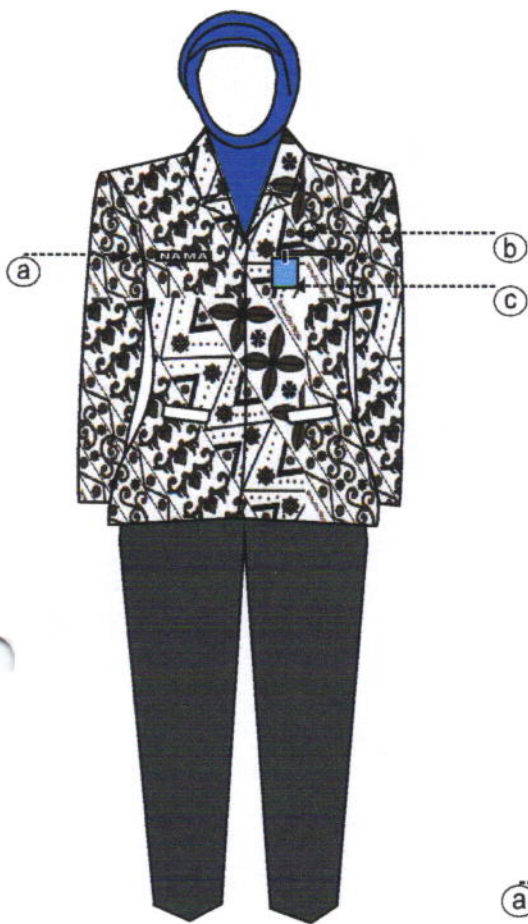

**KETERANGAN :**

Warna :

Atas : Batik warna bebas  
Bawah : Gelap

- a. Papan nama
- b. Lencana Korpri
- c. Tanda pengenal

### 1.B.3. PAKAIAN DINAS HARIAN (PDH) BATIK WANITA HAMIL



#### KETERANGAN :

Warna :

Atas : Batik  
Bawah : Gelap

- a. Papan nama
- b. Lencana Korpri
- c. Tanda pengenal

1.C.1. PAKAIAN DINAS HARIAN (PDH) WARNA KEMEJA PUTIH  
PRIA

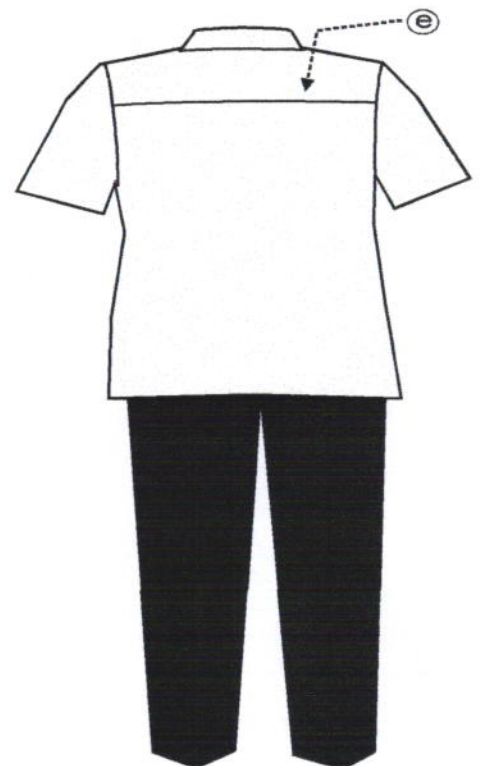
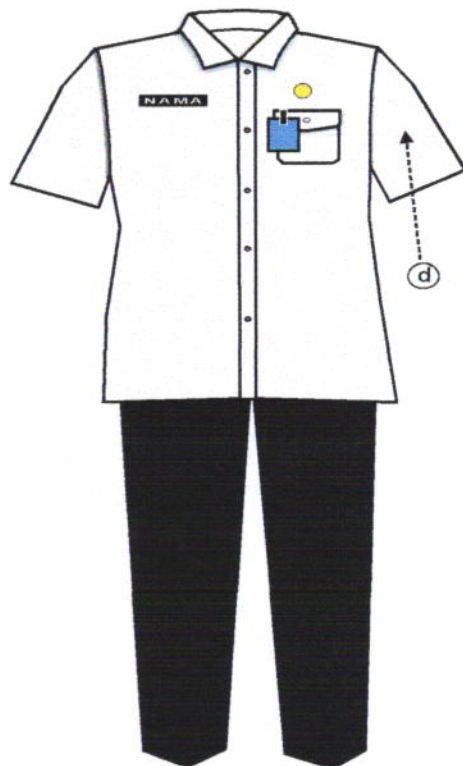
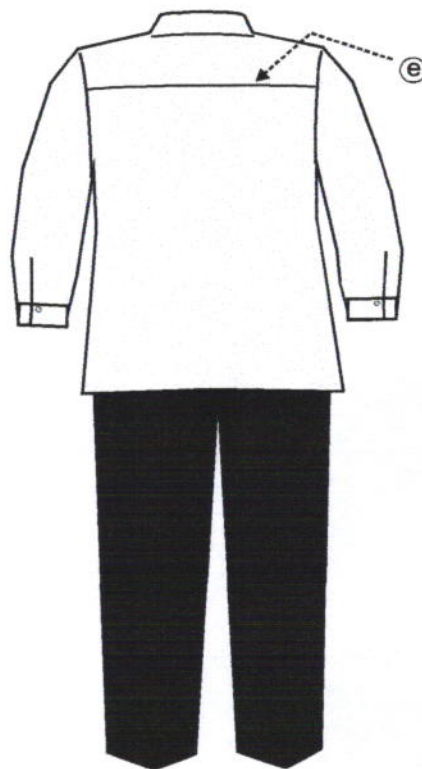
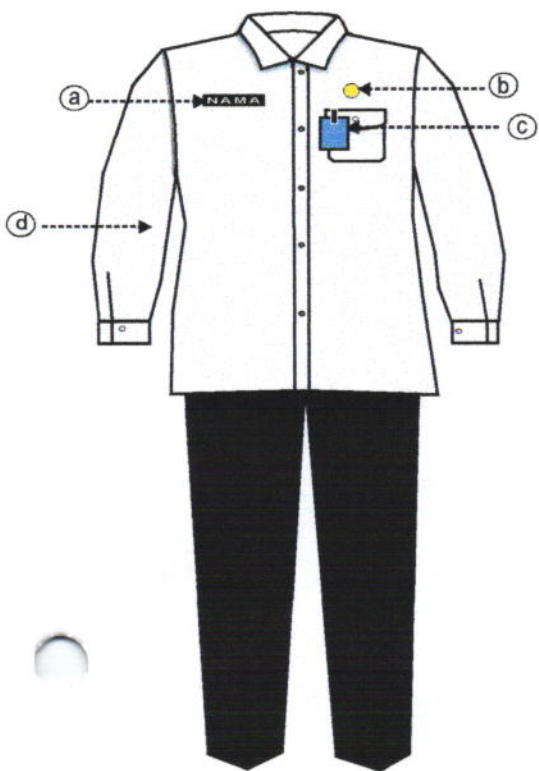

**KETERANGAN :**

Warna :

Atas : Putih  
Bawah : Hitam

- a. Papan nama
- b. Lencana Korpri
- c. Tanda pengenal
- d. Lengan panjang / pendek
- e. Sambungan bahu belakang

1.C.2. PAKAIAN DINAS HARIAN (PDH) WARNA PUTIH  
WANITA BIASA

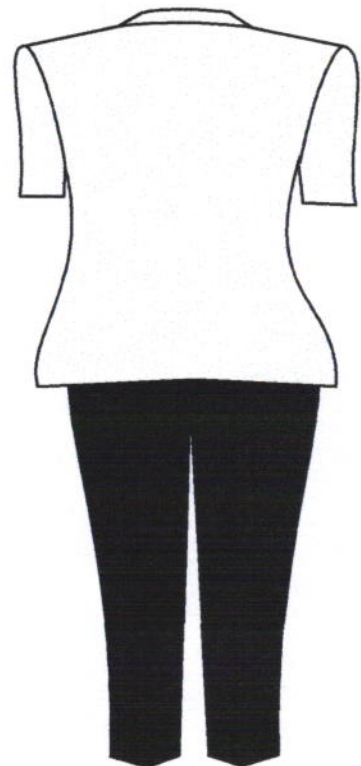
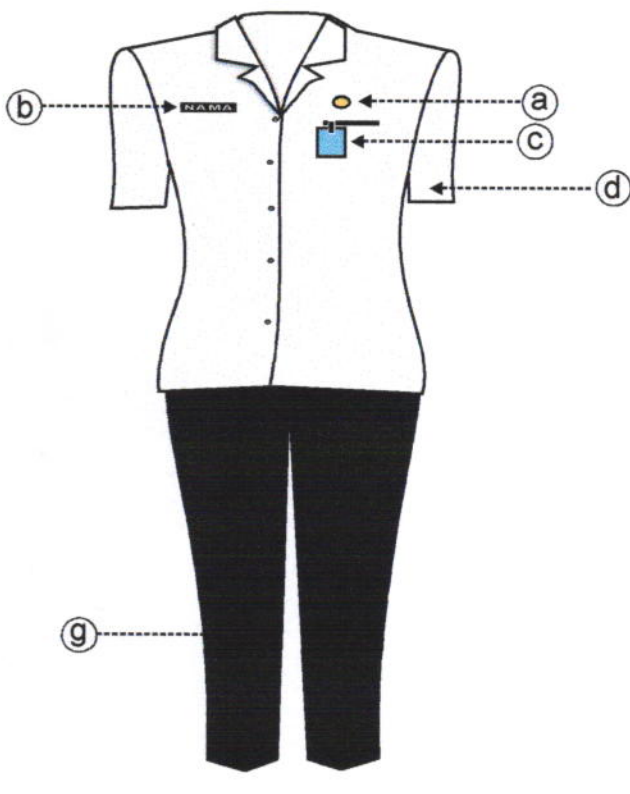
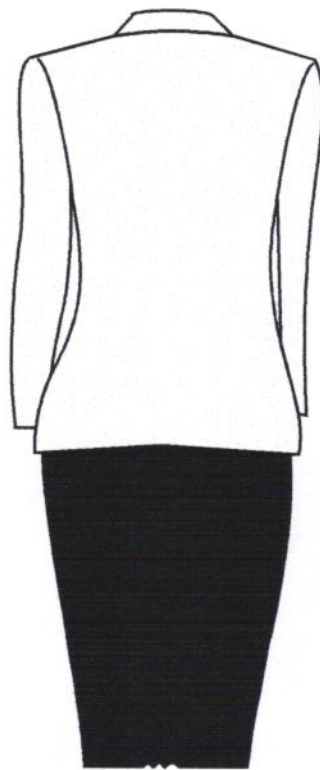
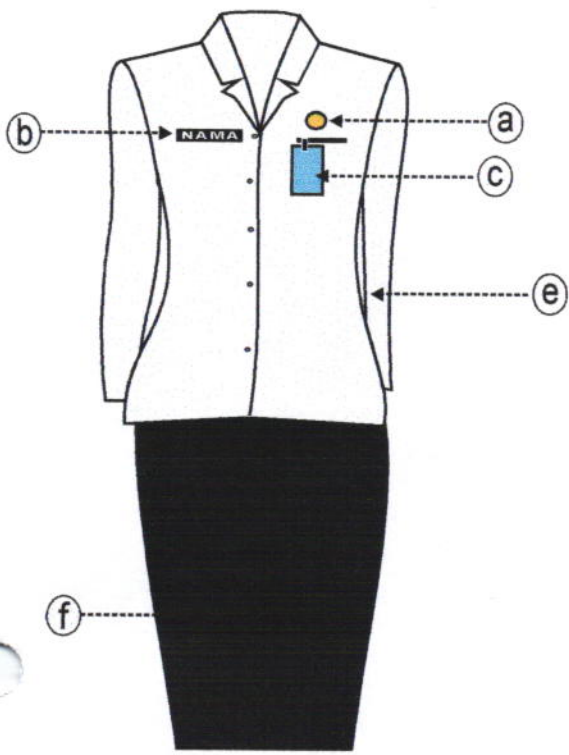

**KETERANGAN :**

Warna :

Atas : Putih  
Bawah : Hitam

- a. Lencana Korpri
- b. Papan Nama
- c. Tanda Pengenal
- d. Lengan Pendek
- e. Lengan Panjang
- f. Rok
- g. Celana Panjang

### 1.C.3. PAKAIAN DINAS HARIAN (PDH) WARNA PUTIH WANITA BERJILBAB DIDALAM (MODEL 1)

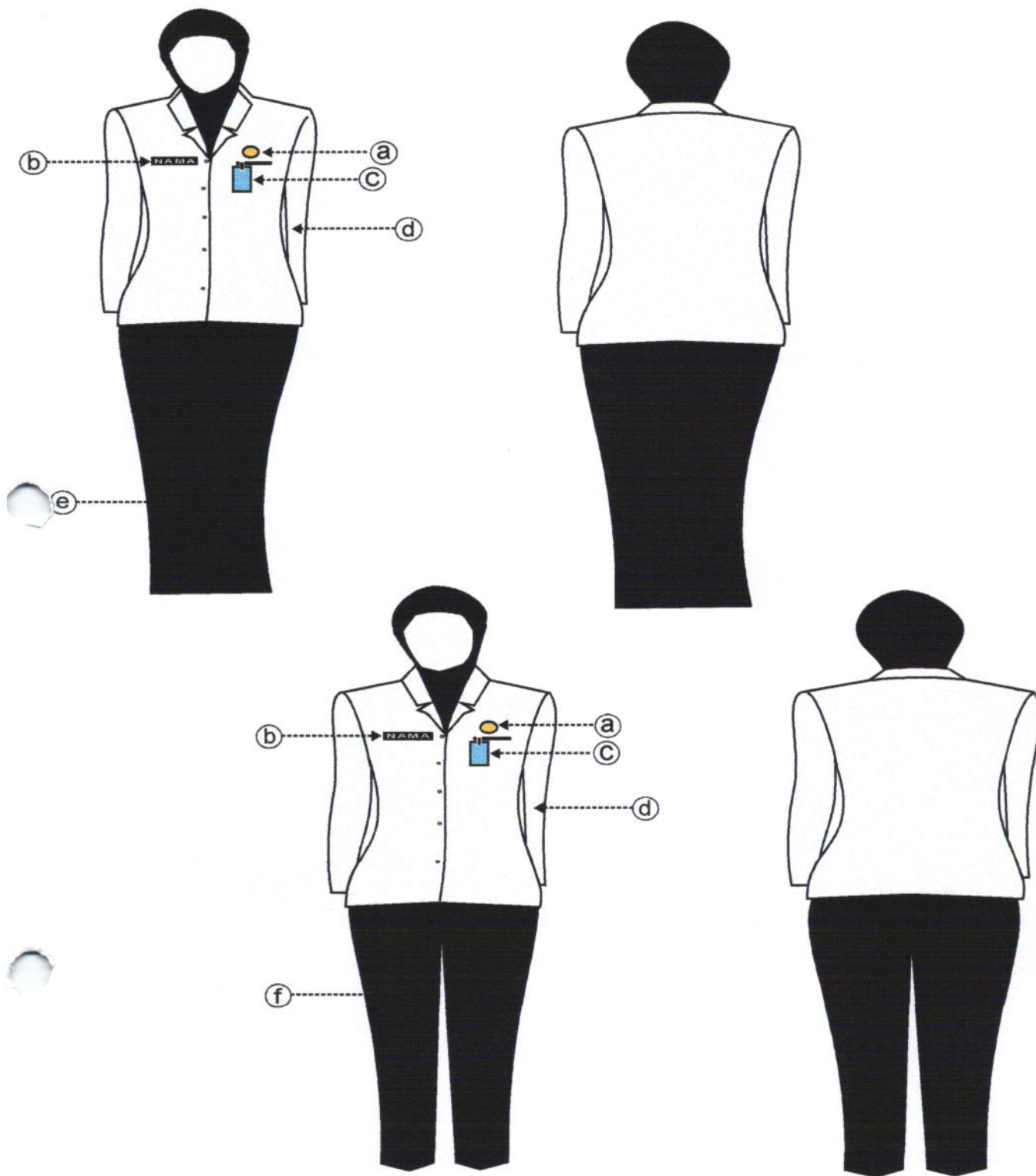

#### KETERANGAN :

Warna :

Atas : Putih  
Bawah : Hitam

- a. Lencana Korpri
- b. Papan Nama
- c. Tanda Pengenal
- d. Lengan Panjang
- e. Rok
- f. Celana Panjang

1.C.4. PAKAIAN DINAS HARIAN (PDH) WARNA PUTIH  
WANITA BERJILBAB DILUAR (MODEL 2)

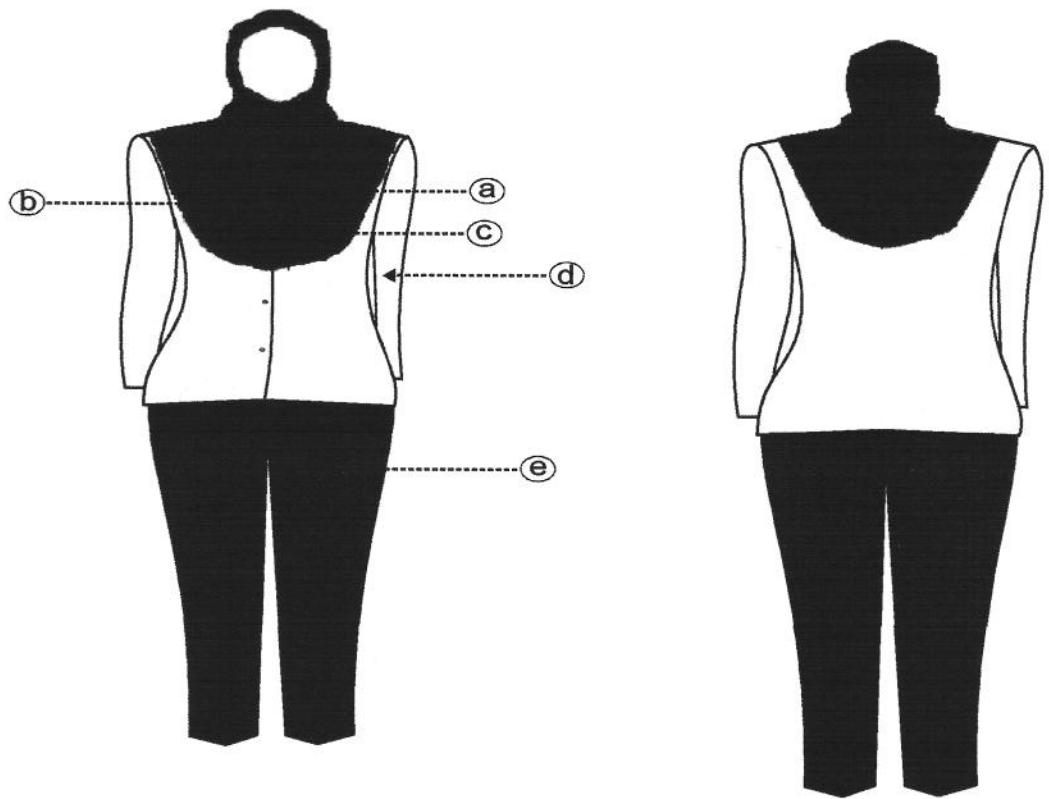
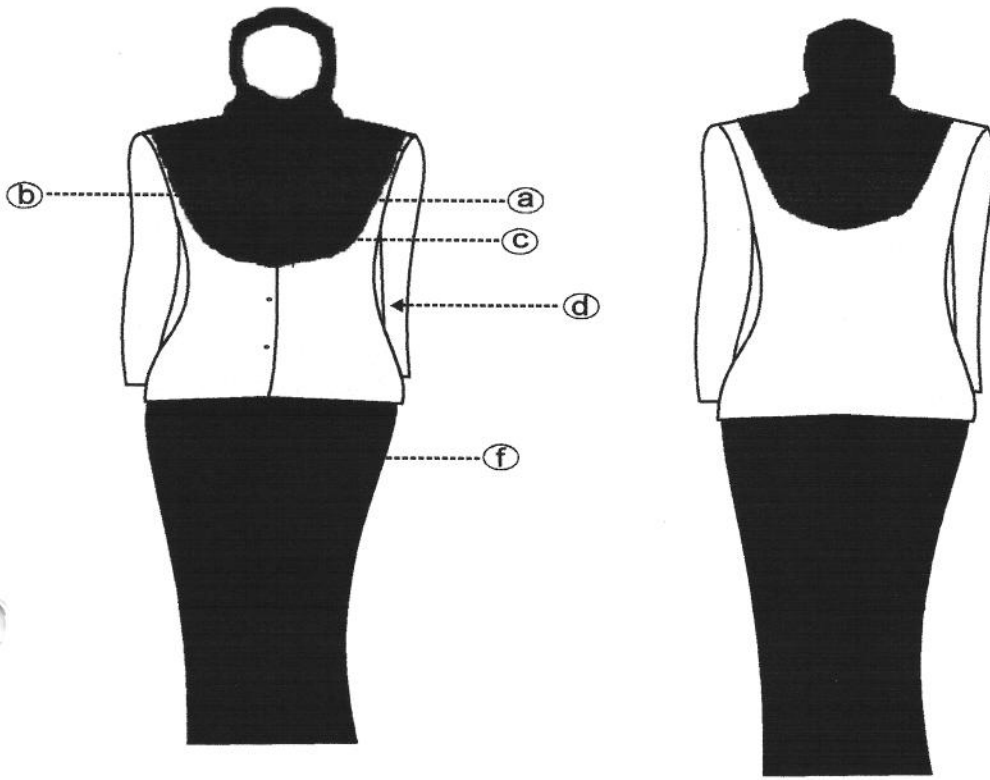

**KETERANGAN :**

---

Warna :

Atas : Putih  
Bawah : Hitam

- a. Lencana Korpri
- b. Papan nama
- c. Tanda pengenal
- d. Lengan panjang
- e. Celana panjang
- f. Rok panjang

## 2. MODEL PAKAIAN SIPIL HARIAN (PSH)

### 2.1. MODEL PAKAIAN SIPIL HARIAN (PSH) PRIA

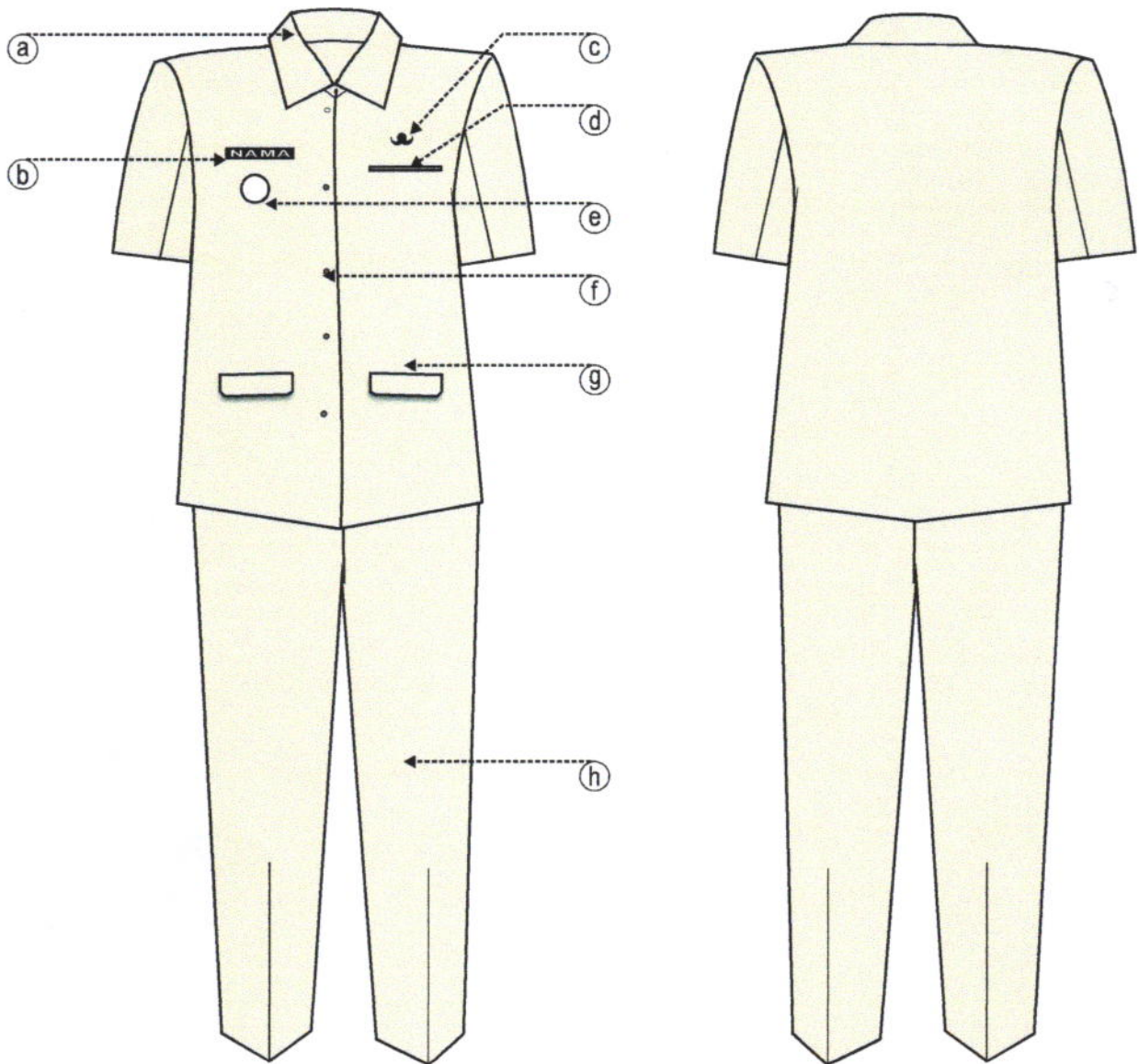

#### **KETERANGAN :**

**WARNA : COKLAT TUA/BIRU TUA**

- |                         |                      |
|-------------------------|----------------------|
| a . Kemeja krah berdiri | e . Tanda jabatan    |
| b . Papan nama          | f . Kancing 5 buah   |
| c . Lencana Korpri      | g . Tutup saku dalam |
| d . Saku dalam kecil    | h . Celana panjang   |



## 2.2. MODEL PAKAIAN SIPIL HARIAN (PSH) WANITA JILBAB

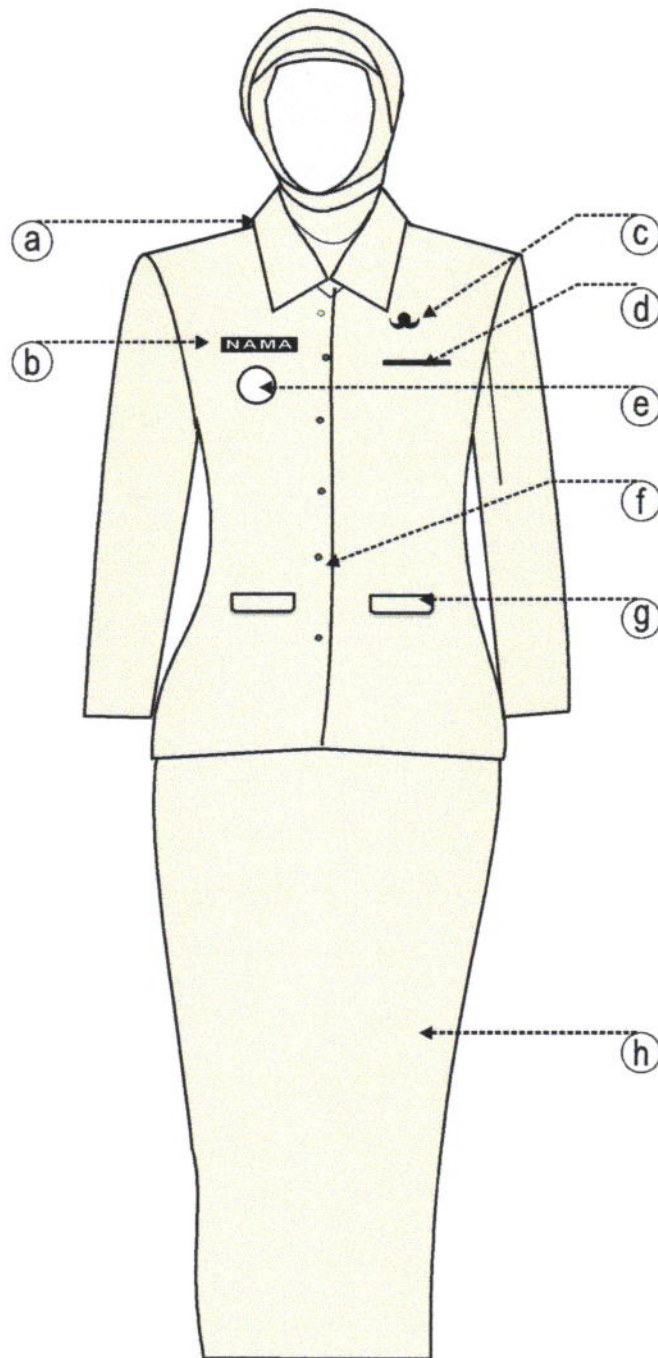

### **KETERANGAN :**

**WARNA : COKLAT TUA/BIRU TUA**

- |                      |                      |
|----------------------|----------------------|
| a . Krah rebah       | e . Tanda jabatan    |
| b . Papan nama       | f . Kancing 5 buah   |
| c . Lencana Korpri   | g . Tutup saku dalam |
| d . Saku dalam kecil | h . Rok panjang      |

### 2.3. MODEL PAKAIAN SIPIL HARIAN (PSH) WANITA BIASA

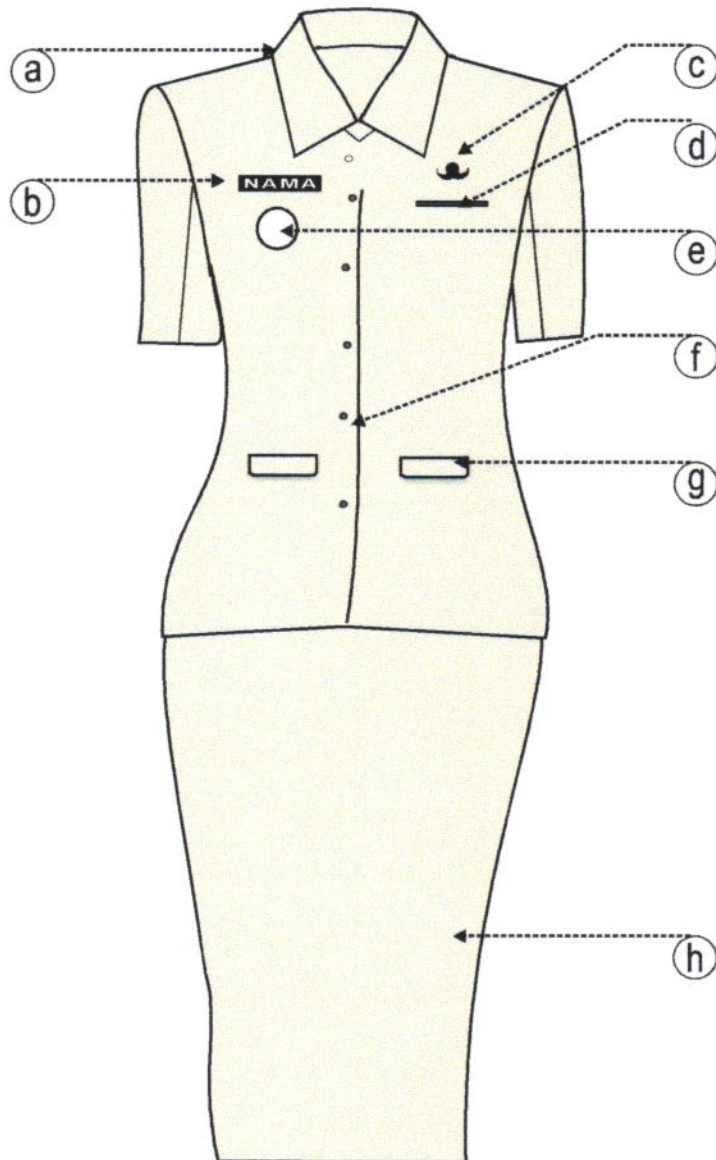

#### **KETERANGAN :**

**WARNA : COKLAT TUA/BIRU TUA**

- |                      |                      |
|----------------------|----------------------|
| a . Krah rebah       | e . Tanda jabatan    |
| b . Papan nama       | f . Kancing 5 buah   |
| c . Lencana Korpri   | g . Tutup saku dalam |
| d . Saku dalam kecil | h . Rok              |

### 3. MODEL PAKAIAN SIPIL RESMI (PSR)

#### 3.1. MODEL PAKAIAN SIPIL RESMI (PSR) PRIA

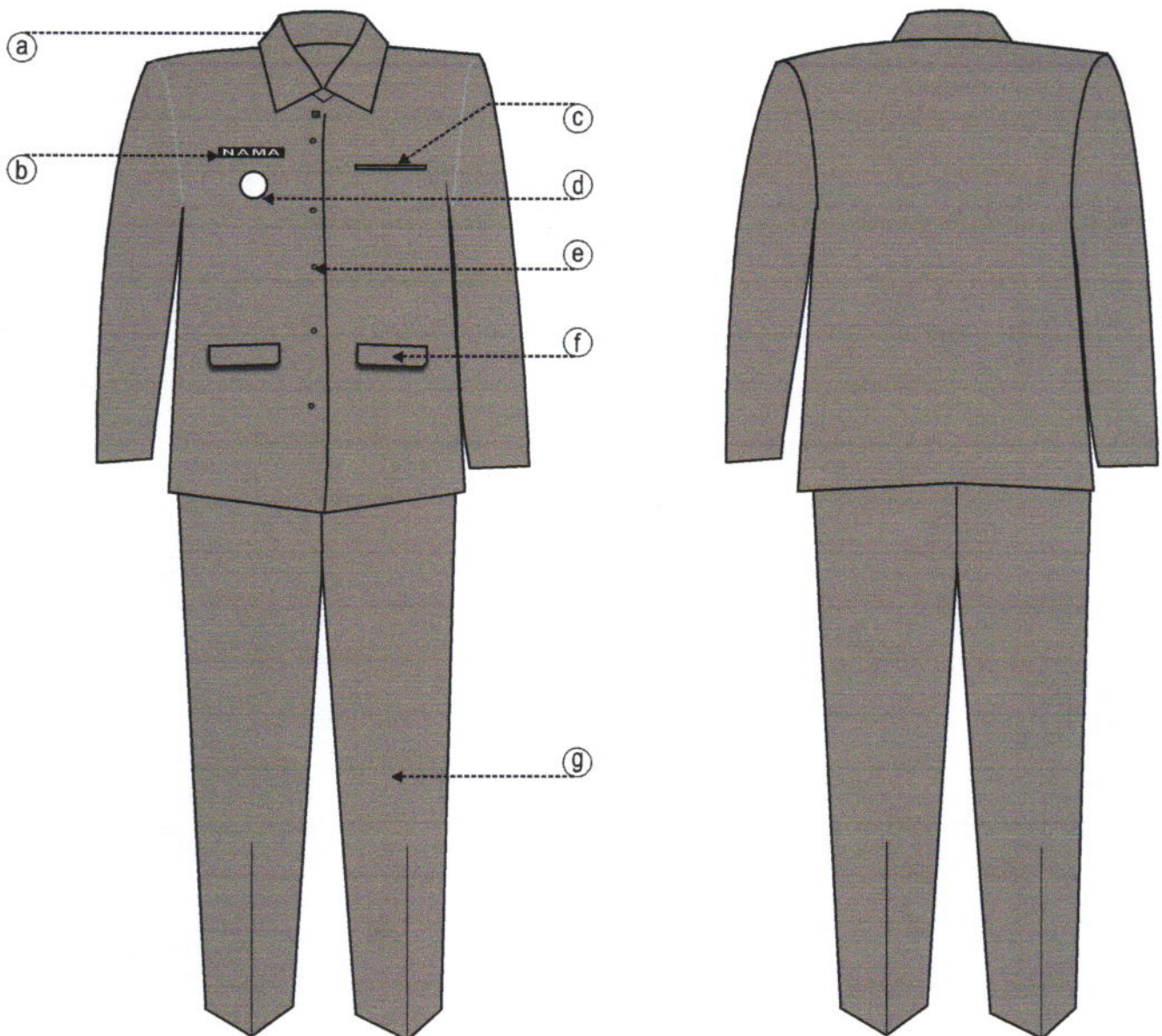

#### **KETERANGAN :**

- 
- |                                       |                     |
|---------------------------------------|---------------------|
| a. Kemeja krah berdiri Lengan Panjang | e. Kancing 5 buah   |
| b. Papan nama                         | f. Tutup saku dalam |
| c. Saku dalam kecil                   | g. Celana Panjang   |
| d. Tanda Jabatan                      |                     |

### 3.2. PAKAIAN SIPIL RESMI (PSR) WANITA BIASA

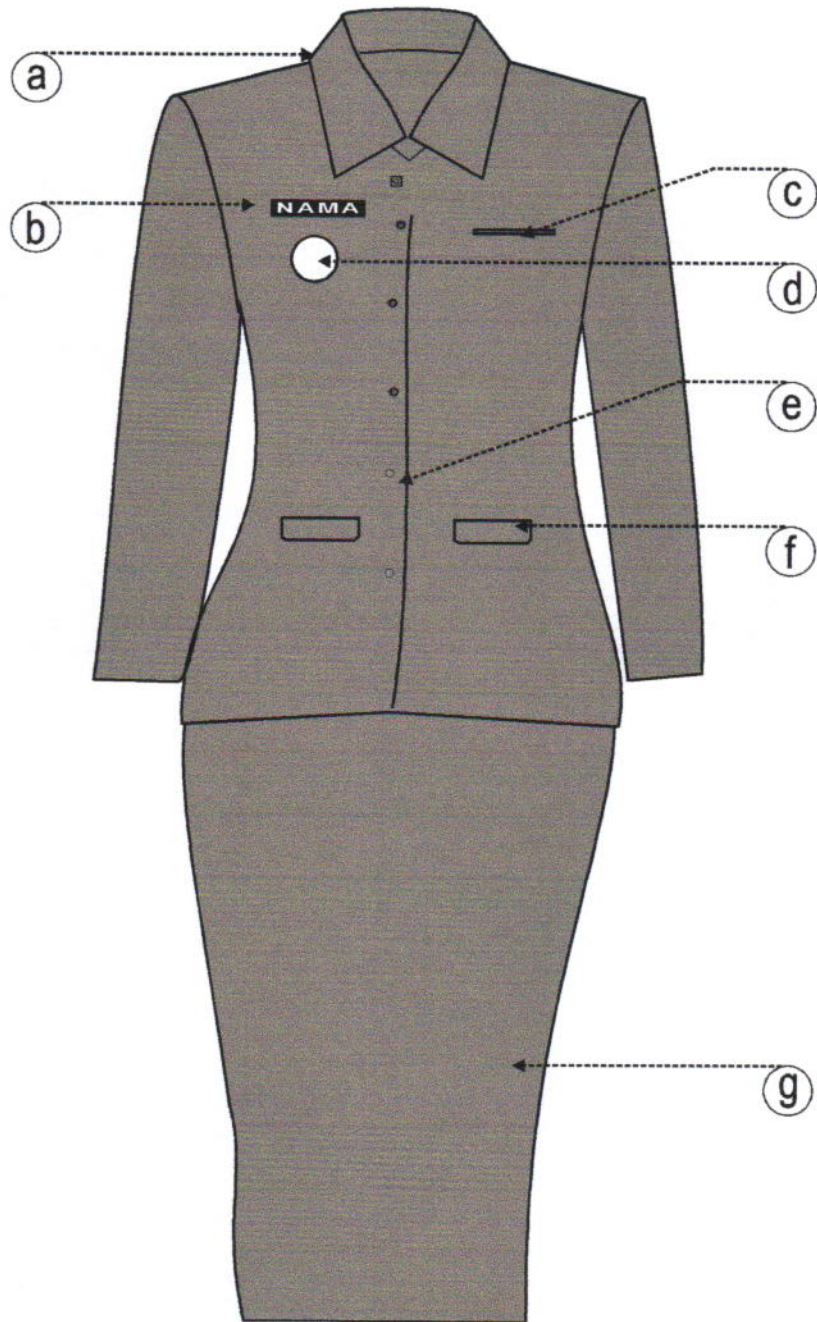

#### **KETERANGAN :**

a. Kemeja krah berdiri lengan panjang  
b. Papan Nama  
c. Saku dalam kecil  
d. Tanda jabatan

e. Kancing 5 buah  
f. Tutup saku dalam  
g. Rok

### 3.3. PAKAIAN SIPIL RESMI (PSR) WANITA JILBAB

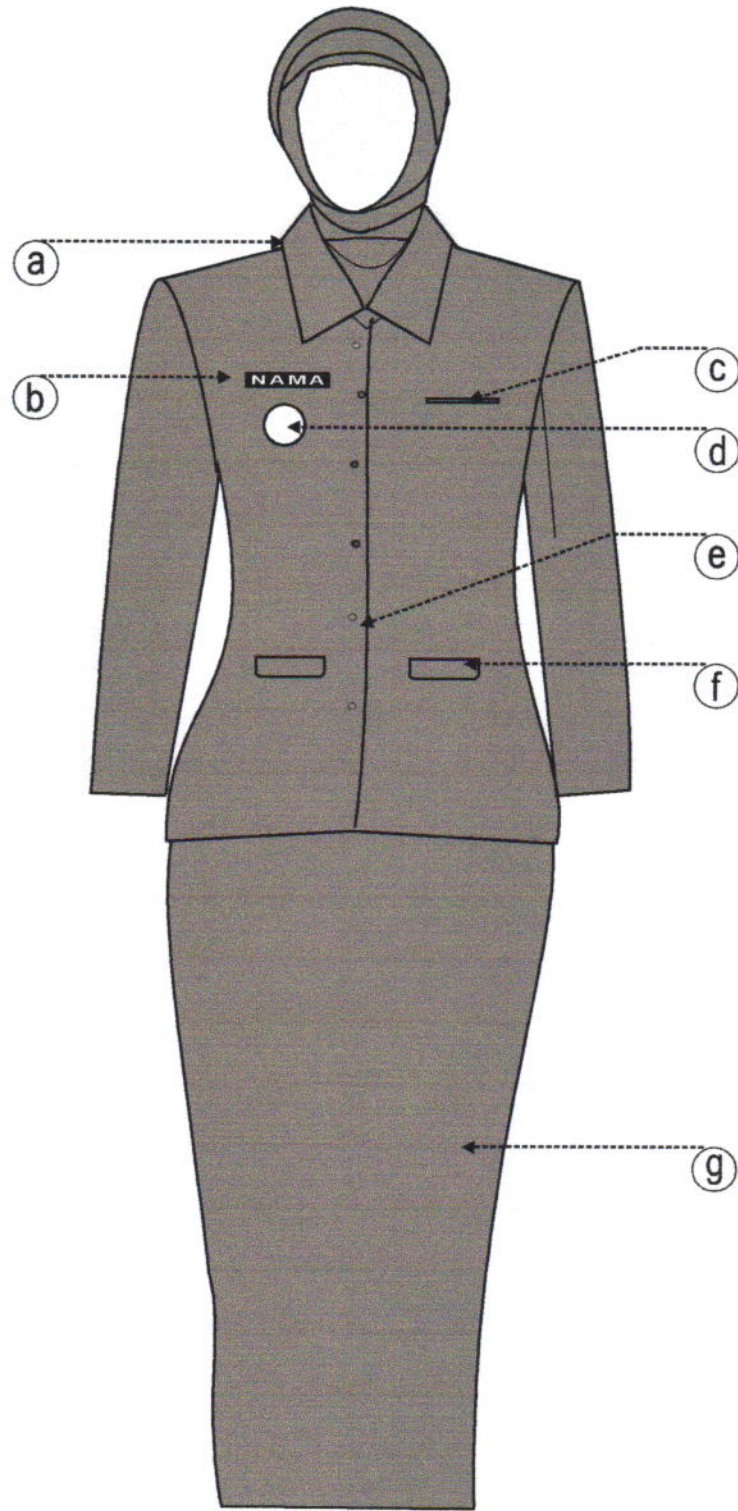

#### **KETERANGAN :**

- |                                      |                      |
|--------------------------------------|----------------------|
| a . Kemeja krah rebah lengan panjang | e . Kancing 4 buah   |
| b . Papan Nama                       | f . Tutup saku dalam |
| c . Saku dalam kecil                 | g . Rok panjang      |
| d . Tanda jasa                       |                      |

## 4. MODEL PAKAIAN DINAS UPACARA (PDU) PEGAWAI ASN DI LINGKUNGAN PEMERINTAH KABUPATEN KEDIRI

### 4.1. PAKAIAN DINAS UPACARA (PDU) CAMAT DAN LURAH PRIA

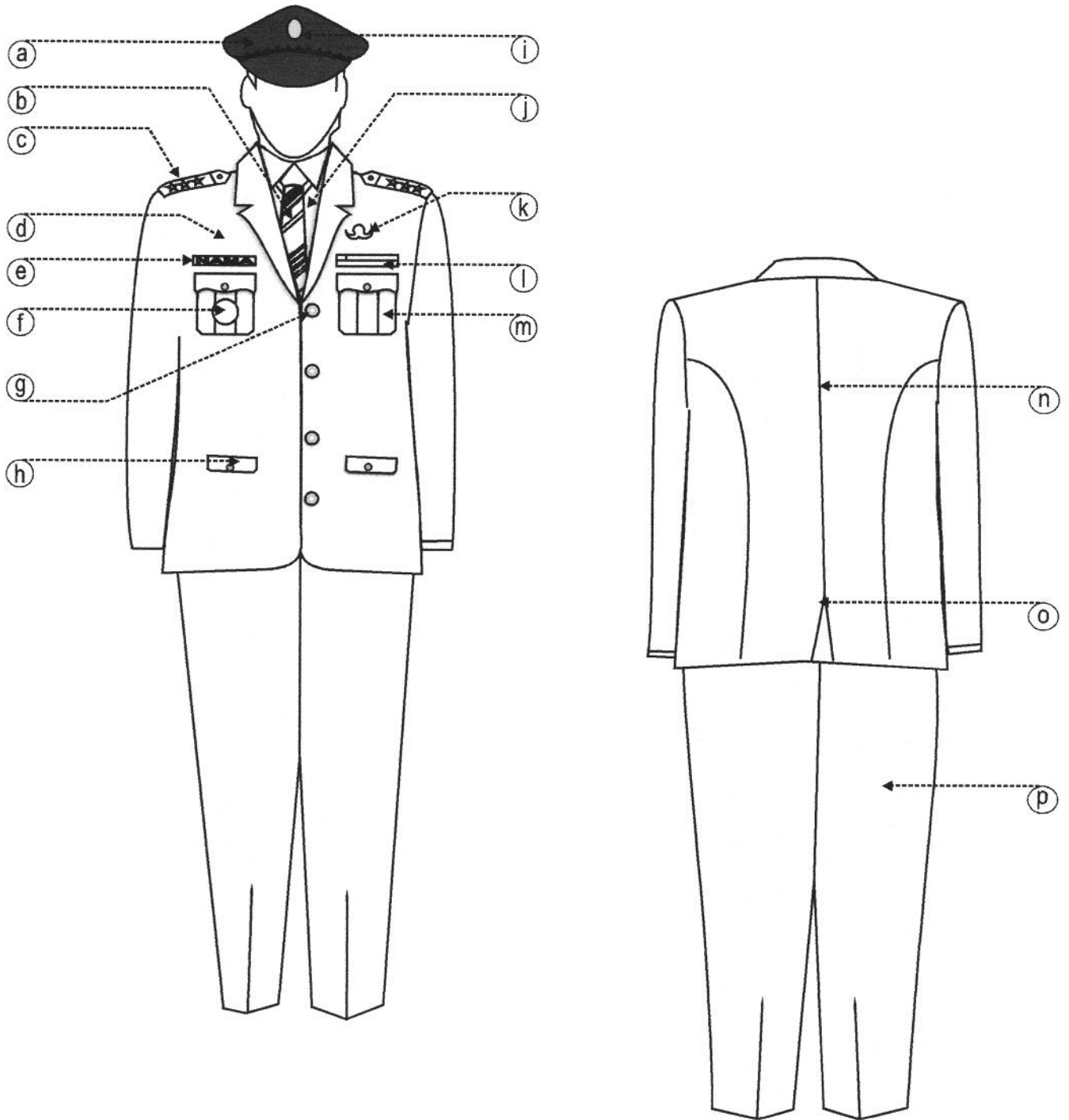

#### **KETERANGAN :**

- |                           |                                    |                                |
|---------------------------|------------------------------------|--------------------------------|
| a . Topi Warna Hitam      | g . Kancing Berlambang Garuda emas | m . Saku atas luar dg tutup    |
| b . Dasi Warna Hitam      | h . Saku bawah dalam dg tutup      | n . Belahan jahitan            |
| c . Tanda Pangkat Upacara | i . Garuda/Beringin                | o . Jas belakang belahan bawah |
| d . Jas Warna Putih       | j . Kemeja Warna putih             | p . Celama panjang warna putih |
| e . Papan Nama            | k . Lencana Korpri                 |                                |
| f . Tanda Jabatan         | l . Pita Tanda Jasa                |                                |

**4.2. PAKAIAN DINAS UPACARA (PDU) CAMAT DAN LURAH WANITA BIASA**

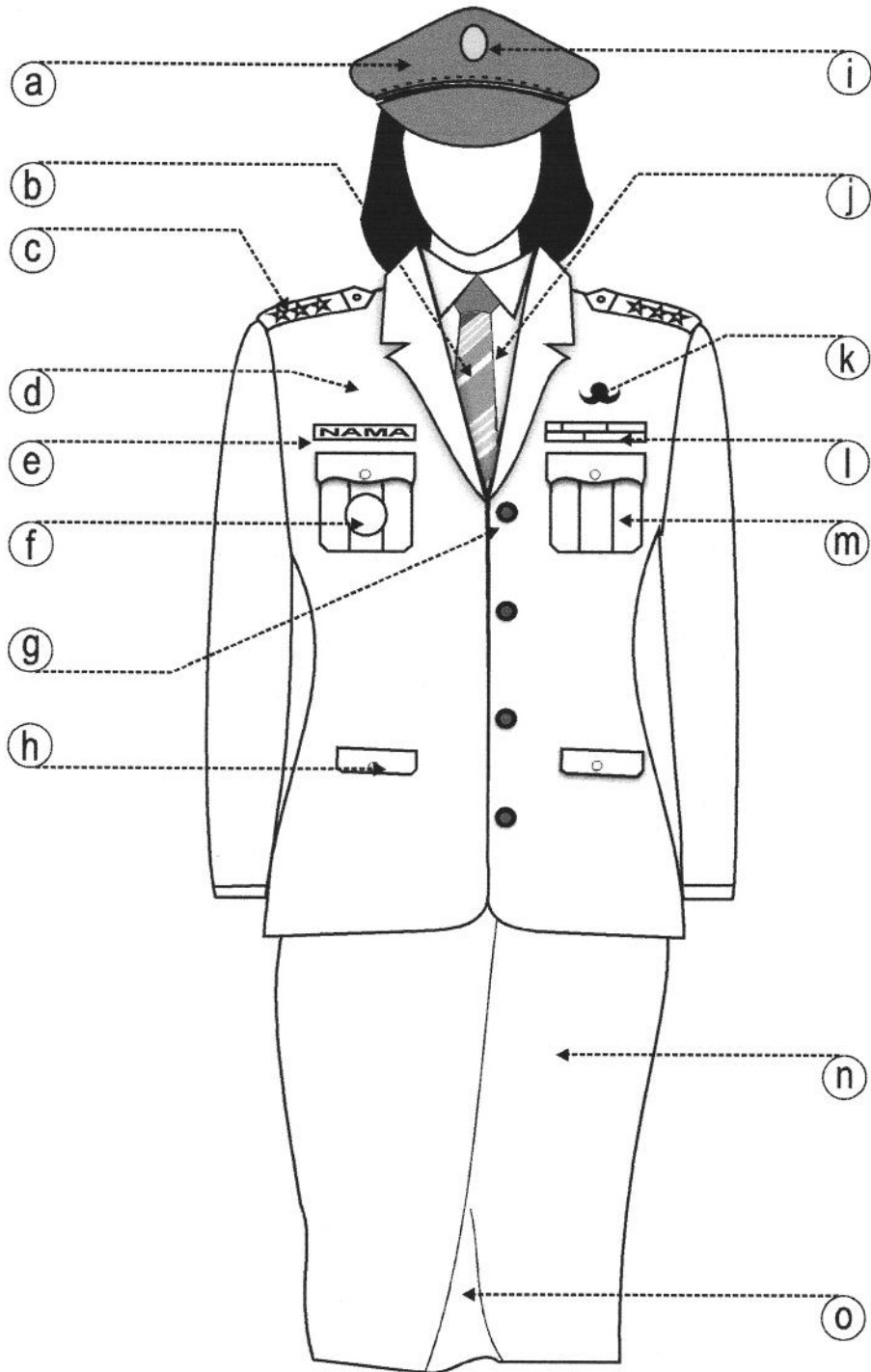

**KETERANGAN :**

- |                           |                                    |                                   |
|---------------------------|------------------------------------|-----------------------------------|
| a . Topi Warna Hitam      | g . Kancing Berlambang Garuda emas | m. Saku atas luar dg tutup        |
| b . Dasi Warna Hitam      | h . Saku bawah dalam dg tutup      | n . Rok putih 15 cm dibawah lutut |
| c . Tanda Pangkat Upacara | i . Garuda/Beringin                | o . Flui satu rempel              |
| d . Jas Warna Putih       | j . Kemeja Warna putih             |                                   |
| e . Papan Nama            | k . Lencana Korpri                 |                                   |
| f . Tanda Jabatan         | l . Pita Tanda Jasa                |                                   |

### 4.3. PAKAIAN DINAS UPACARA (PDU) CAMAT DAN LURAH BERJILBAB

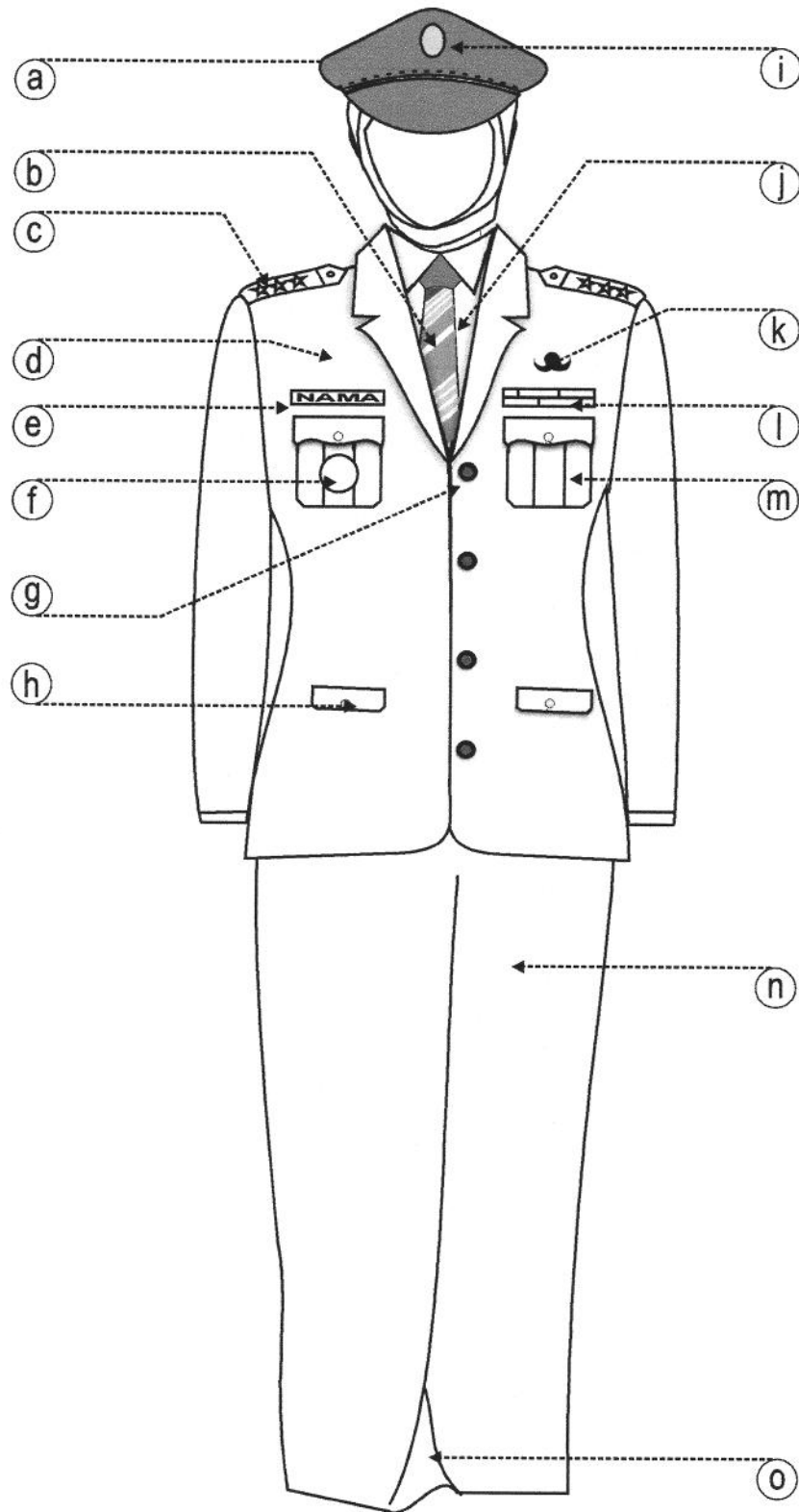

#### **KETERANGAN :**

- |                           |                              |                             |
|---------------------------|------------------------------|-----------------------------|
| a . Topi Warna Hitam      | g .Kancing Garuda warna emas | m . Saku atas luar dg tutup |
| b . Dasi Warna Hitam      | h Saku bawah dalam dg tutup  | n . Rok panjang             |
| c . Tanda Pangkat Upacara | i .Garuda warna emas         | o . Plui satu rempel        |
| d . Jas Warna Putih       | j .Kemeja Warna putih        |                             |
| e . Papan Nama            | k .Lencana Korpri            |                             |
| f . Tanda Jabatan         | l .Pita Tanda Jasa           |                             |



#### 4.4. PAKAIAN DINAS UPACARA (PDU) CAMAT DAN LURAH WANITA HAMIL

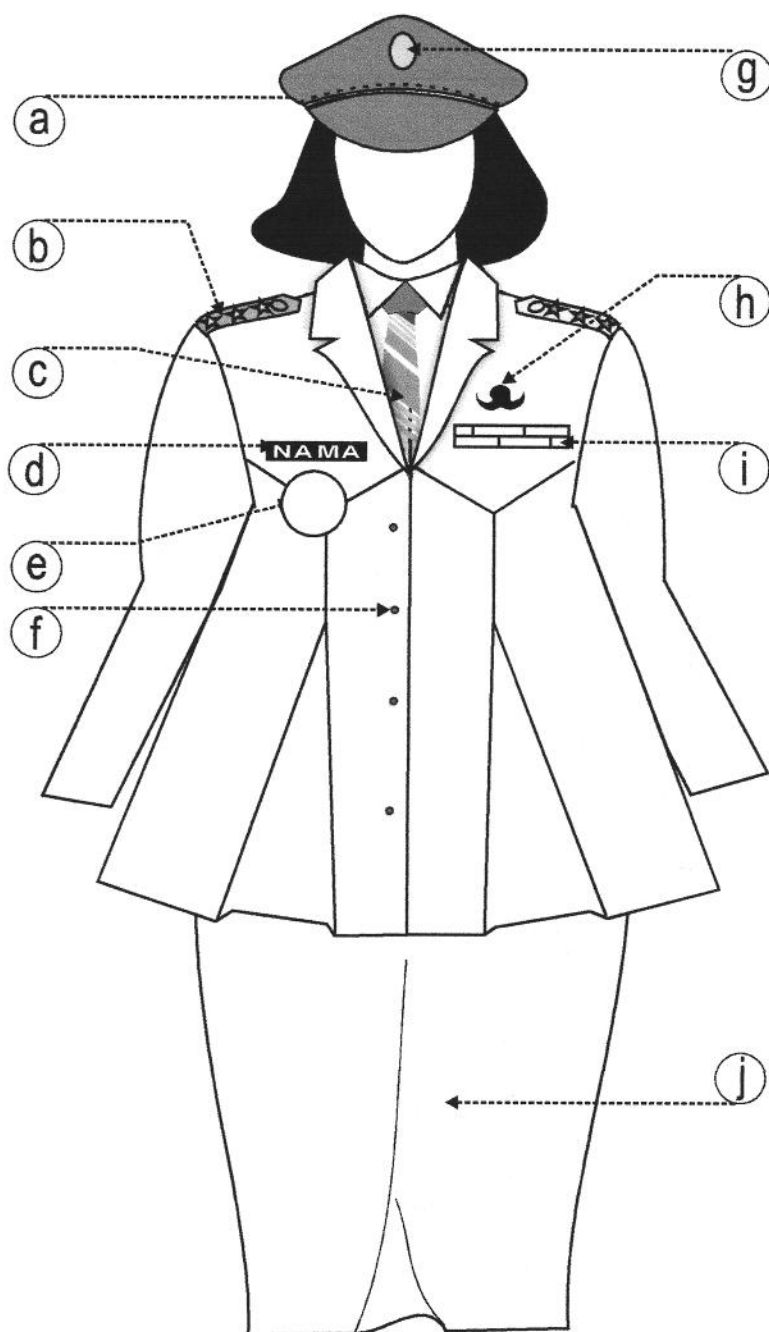

#### **KETERANGAN :**

a . Topi Warna Hitam  
b . Tanda Pangkat Upacara  
c . Dasi Warna Hitam  
d . Papan Nama  
e . Tanda Jabatan

f . Kancing Berlambang Garuda  
warna emas  
g . Garuda warna emas  
h . Lencana Korpri  
i . Pita Tanda Jasa

j . Rok putih 15 cm dibawah lutut

## 5. MODEL PAKAIAN SIPIL LENGKAP (PSL) PEGAWAI ASN DI LINGKUNGAN PEMERINTAH KABUPATEN KEDIRI

### 5.1. MODEL PAKAIAN SIPIL LENGKAP (PSL) PRIA

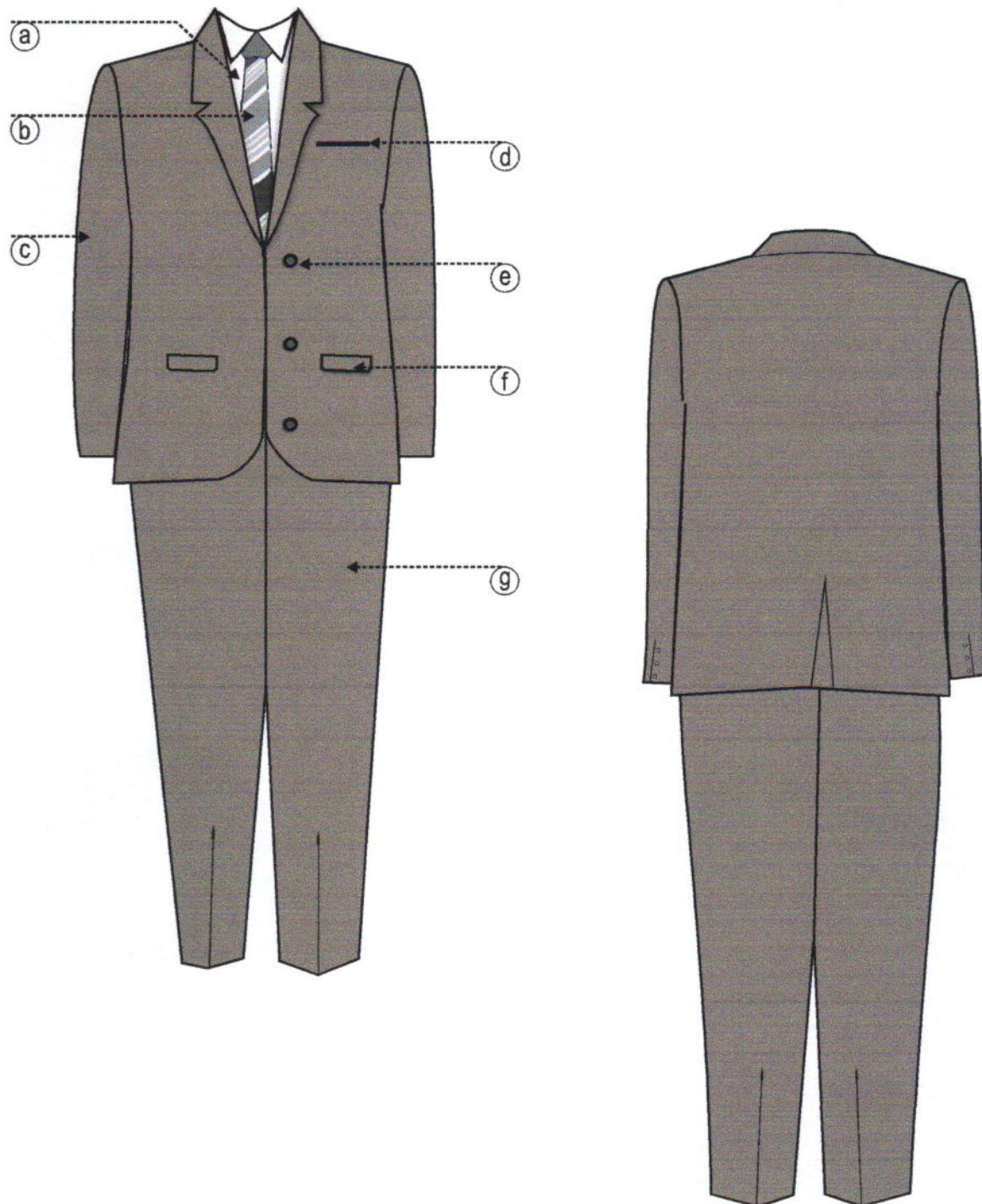

#### **KETERANGAN :**

**WARNA : COKLAT TUA/BIRU TUA**

- a. Kemeja lengan panjang
- b. Dasi
- c. Jas lengan panjang
- d. Saku dalam kecil

- e. Kancing 3 buah
- f. Tutup saku dalam
- g. Celana Panjang

## 5.2. MODEL PAKAIAN SIPIL LENGKAP (PSL) WANITA BIASA

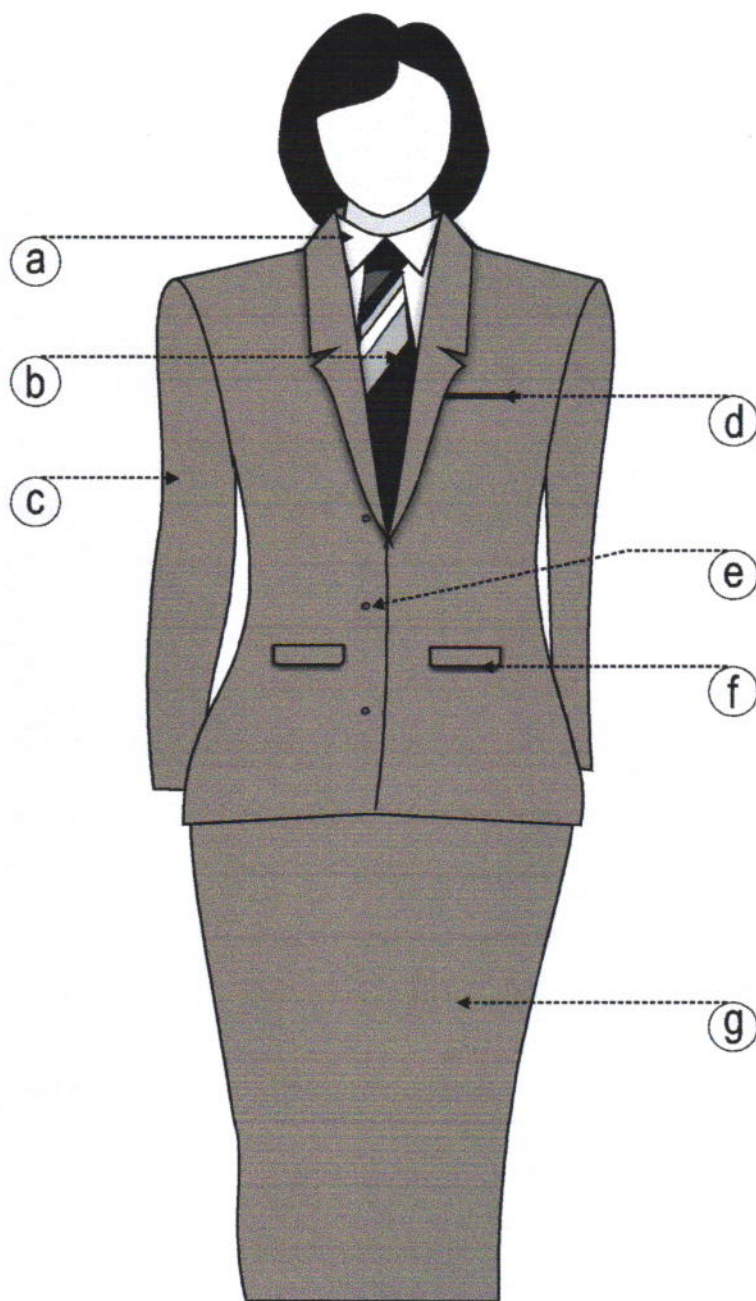

### **KETERANGAN :**

**WARNA : COKLAT TUA/BIRU TUA**

- a. Krah hem berdiri
- b. Dasi
- c. Jas lengan panjang
- d. Saku dalam kecil

- e. Kancing 3 buah
- f. Tutup saku dalam
- g. Rok

### 5.3. MODEL PAKAIAN SIPIL LENGKAP (PSL) WANITA JILBAB

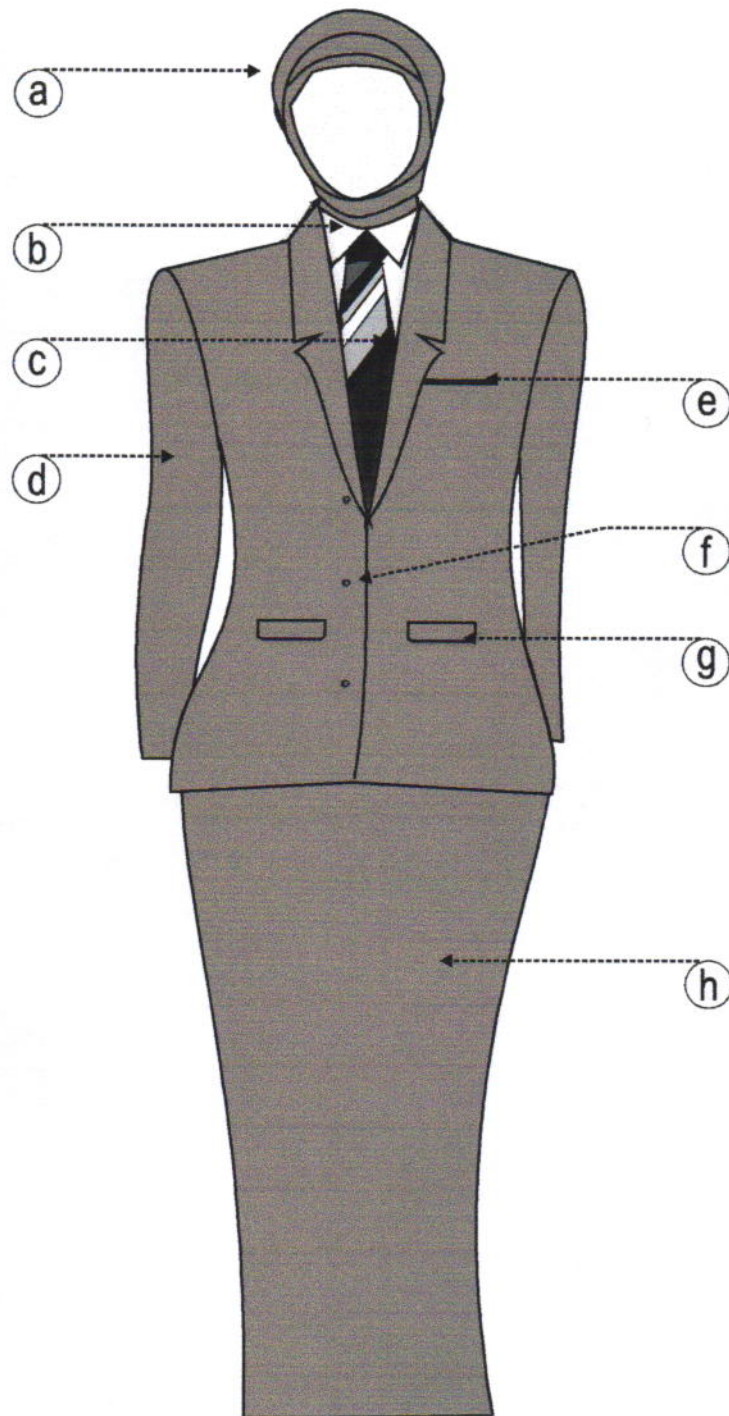

#### **KETERANGAN :**

**WARNA : COKLAT TUA/BIRU TUA**

- a. Kerudung polos tidak bermotif
- b. Krah hem berdiri
- c. Dasi
- d. Jas lengan panjang

- e. Saku dalam kecil
- f. Kancing 3 buah
- g. Tutup saku dalam
- h. Rok

## 6. MODEL PAKAIAN DINAS LAPANGAN (PDL) PEGAWAI ASN DI LINGKUNGAN PEMERINTAH KABUPATEN KEDIRI

### 6.1. PAKAIAN DINAS LAPANGAN (PDL) PRIA

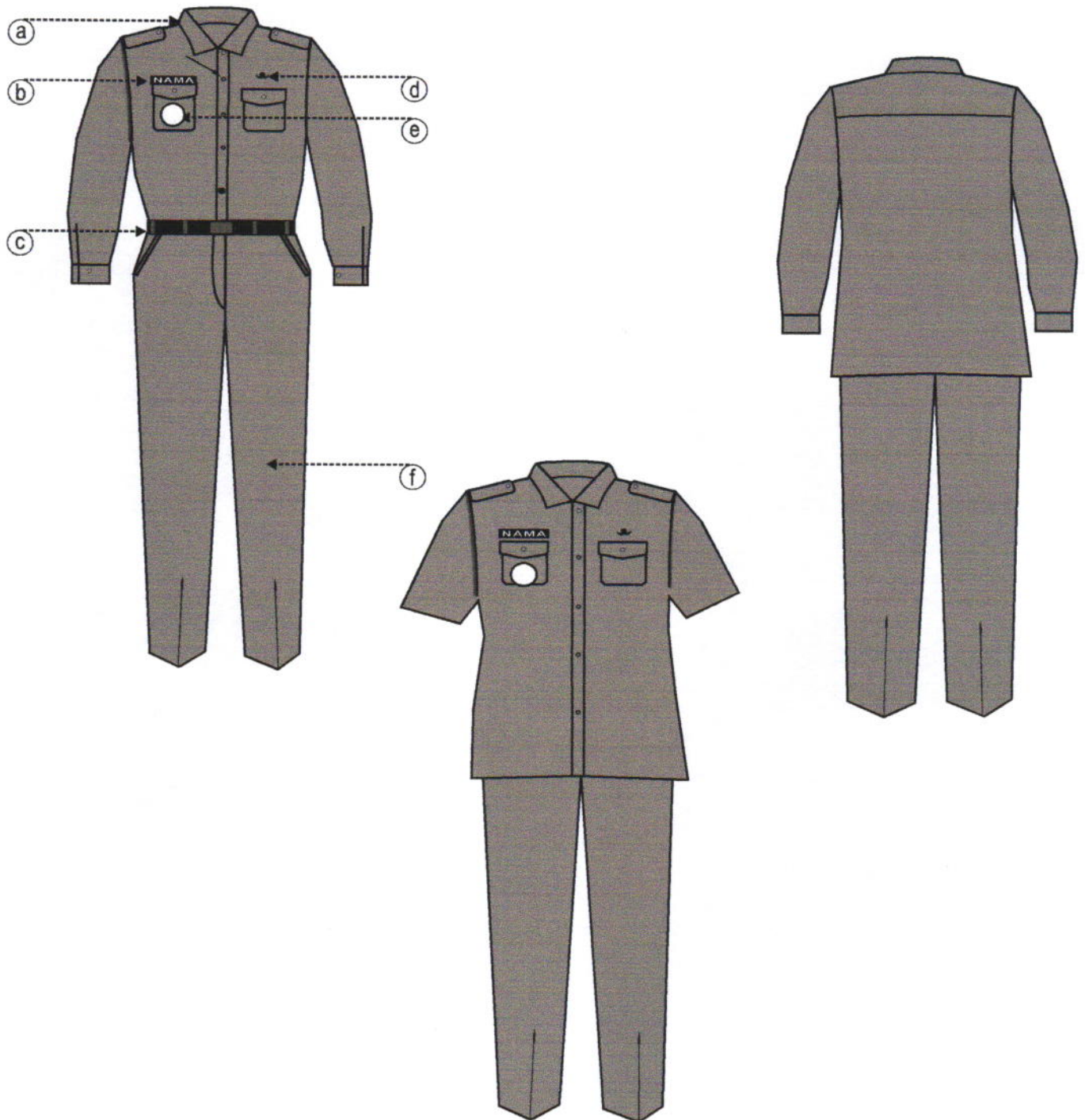

#### **KETERANGAN :**

- a. Krah berdiri
- b. Papan Nama
- c. Ikat Pinggang
- d. Lencana Korpri
- e. Tanda Jabatan
- f. Celana Panjang

## 6.2. PAKAIAN DINAS LAPANGAN (PDL) WANITA BIASA

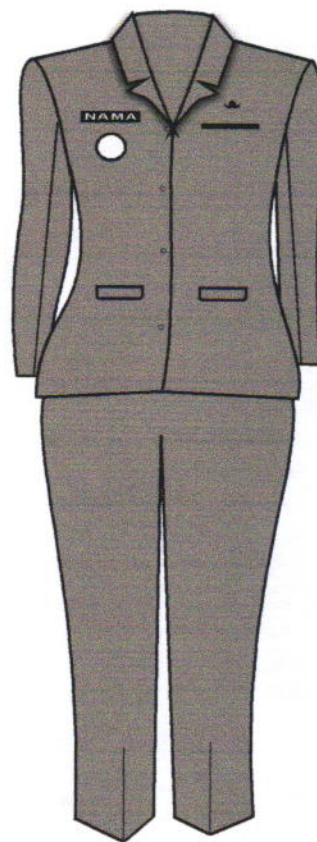
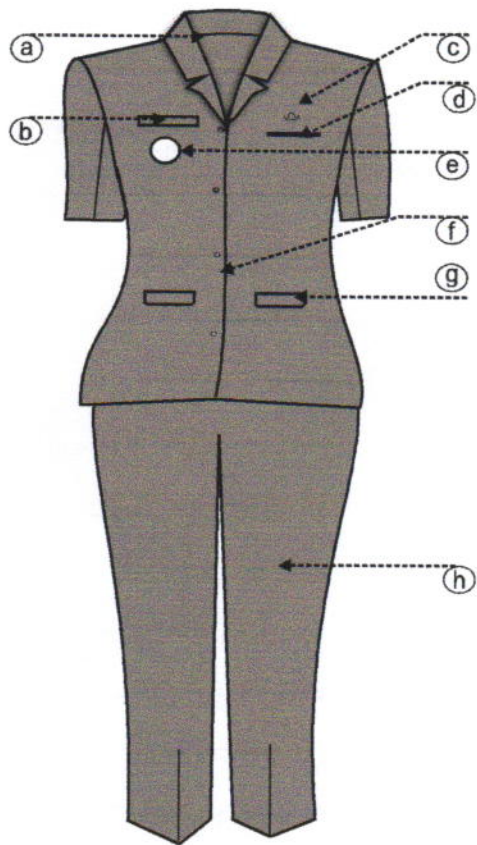

### KETERANGAN :

a . Kemeja krah rebah  
b . Papan Nama  
c . Lencana KORPRI  
d . Saku dalam kecil

e . Tanda jabatan  
f . Kancing 4 buah  
g . Tutup saku dalam  
h . Celana Panjang

### 6.3. PAKAIAN DINAS LAPANGAN (PDL) BERJILBAB

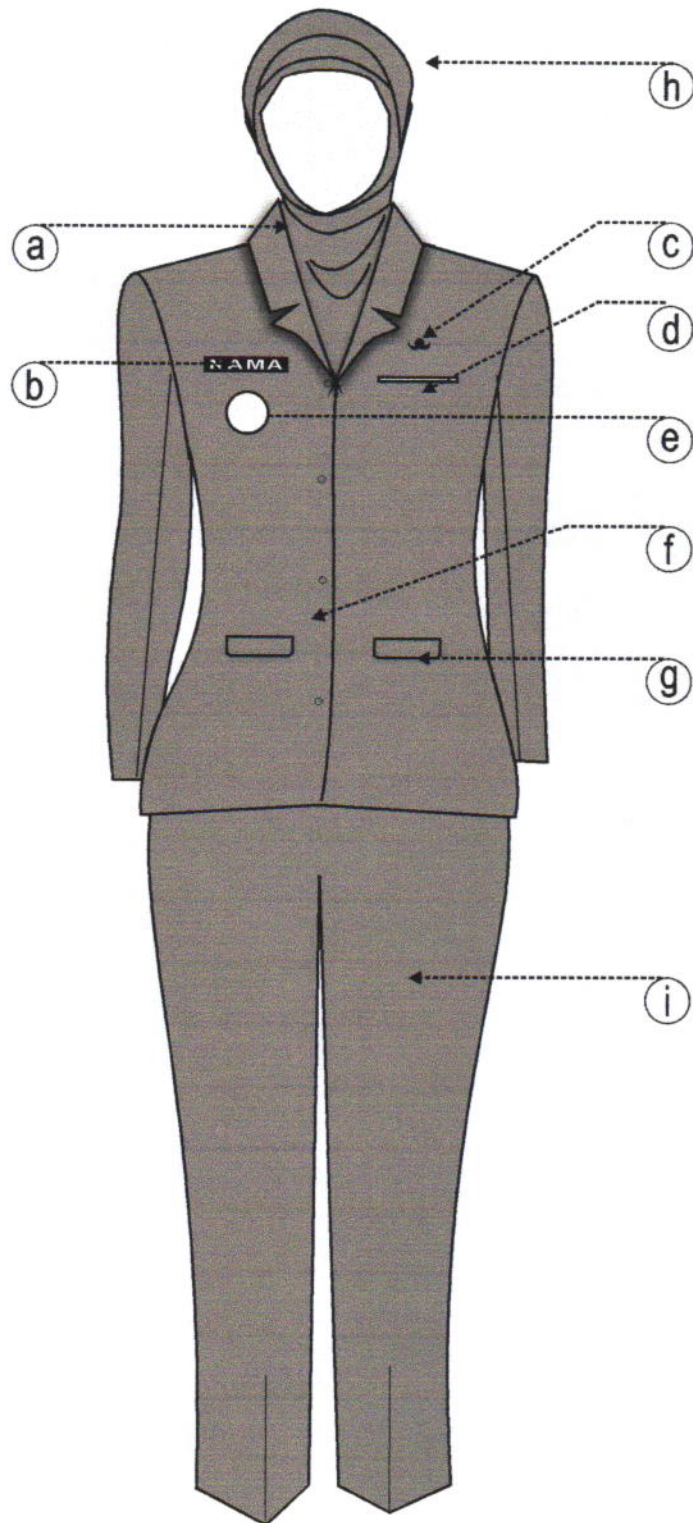

#### **KETERANGAN :**

- 
- |                                      |                      |
|--------------------------------------|----------------------|
| a . Kemeja krah rebah lengan panjang | e . Tanda jabatan    |
| b . Papan Nama                       | f . Kancing 4 buah   |
| c . Lencana KORPRI                   | g . Tutup saku dalam |
| d . Saku dalam kecil                 | h . Kerudung/jilbab  |
|                                      | i . Celana Panjang   |

## 7. MODEL PAKAIAN DINAS KHUSUS

### 7.1. MODEL PAKAIAN PAKAIAN DINAS KHUSUS SATPOL PP

#### A. MODEL PAKAIAN DINAS HARIAN (PDH) SATPOL PP PRIA

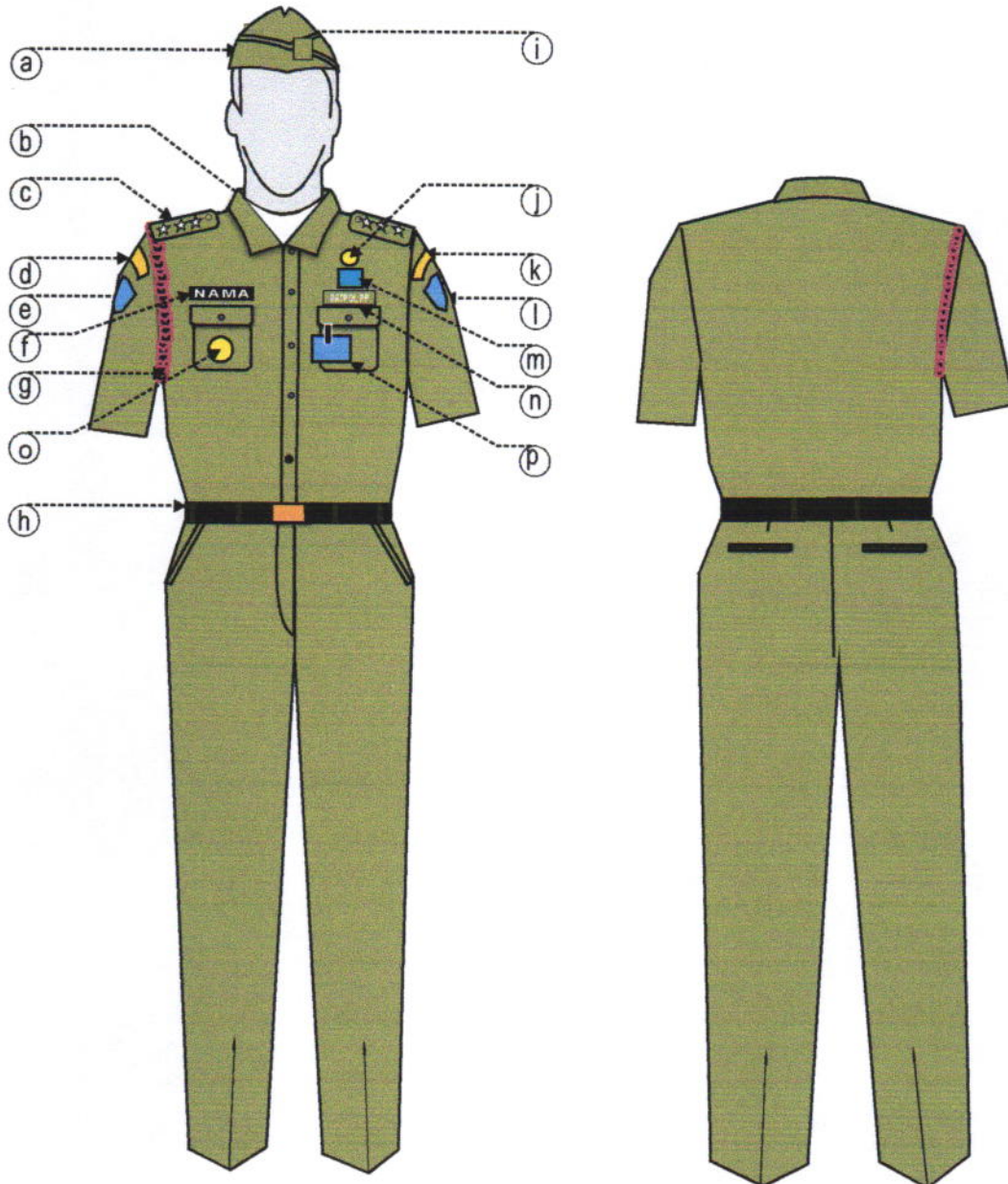

#### KETERANGAN :

##### WARNA : KEKI TUA KEHIJAU HIJAUAN

- |                              |   |                      |
|------------------------------|---|----------------------|
| a. Topi Mutz beremble Pol PP | g . Tali Peluit                           | m . Lambang Pol PP   |
| b. Kaos Oblong               | h . Ikat Pinggang Kecil berlambang Pol PP | n . Tulisan Pol PP   |
| c. Tanda Pangkat             | l . Emblem Pol PP                         | o . Tanda Jabatan    |
| d. Tanda Lokasi Depdagri     | j . Lencana KORPRI                        | p . Tanda pengenalan |
| e. Badge Pol PP              | k . Tanda Lokasi Kabupaten Kediri         |                      |
| f. Papan Nama                | l . Logo Kab. Kediri                      |                      |



## B. MODEL PAKAIAN DINAS HARIAN (PDH) SATPOL PP WANITA BIASA

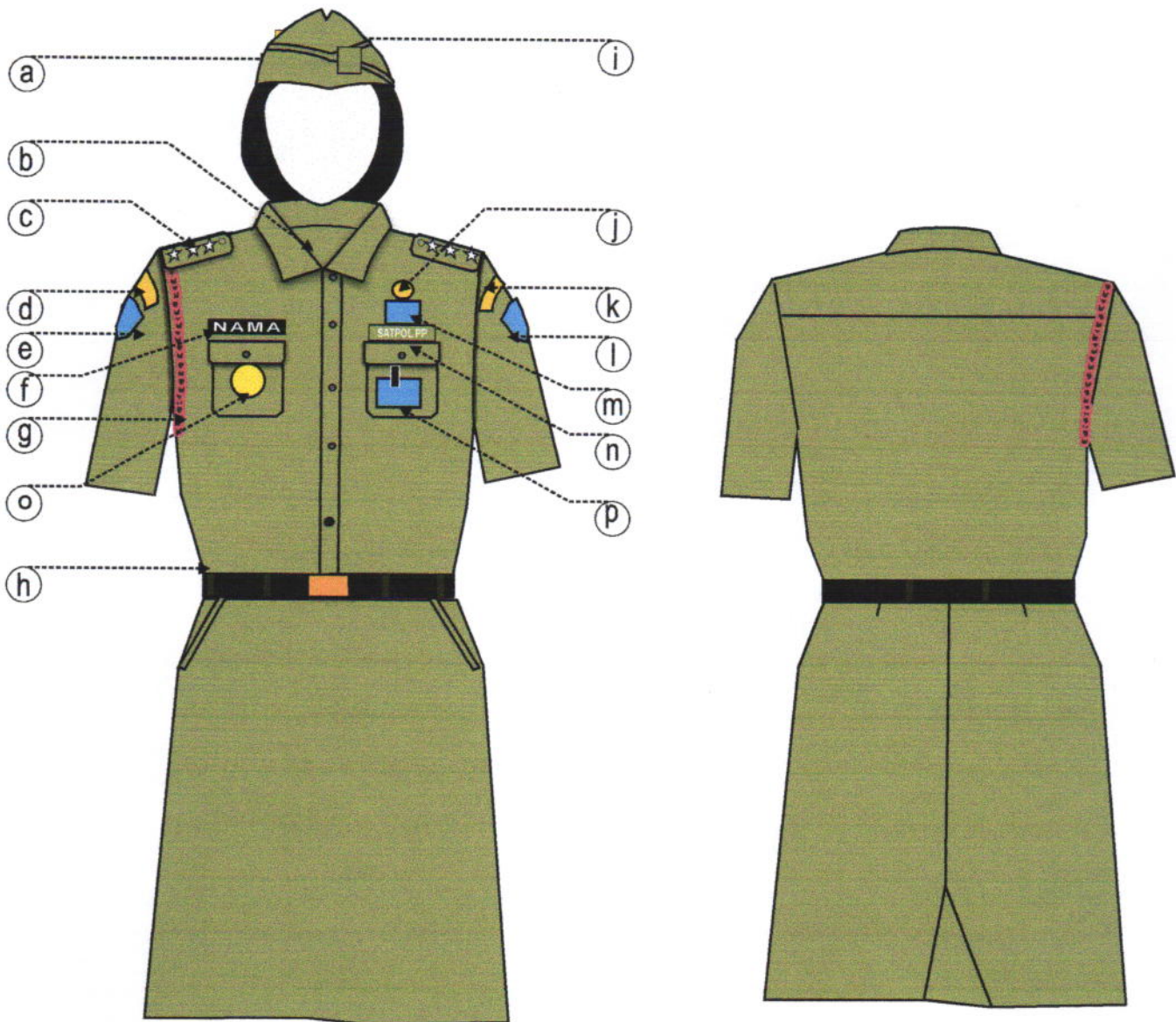

### KETERANGAN :

**WARNA : KEKI TUA KEHIJAU HIJAUAN**

- |                               |  |                    |
|-------------------------------|--|--------------------|
| a. Topi Mutz beremblem Pol PP | g . Tali Peluit                              | m. Lambang Pol PP  |
| b. Kaos Oblong                | h . Ikat Pinggang Kecil berlambang Pol<br>PP | n . Tulisan Pol PP |
| c. Tanda Pangkat              | i . Emblem Pol PP                            | o . Tanda Jabatan  |
| d. Tanda Lokasi Depdagri      | j . Lencana KORPRI                           | p . Tanda pengenal |
| e. Logo Pol PP                | k . Tanda Lokasi Kabupaten Kediri            | .                  |
| f. Papan Nama                 | l Logo Kab. Kediri                           | .                  |

### C. MODEL PAKAIAN DINAS HARIAN (PDH) SATPOL PP WANITA JILBAB

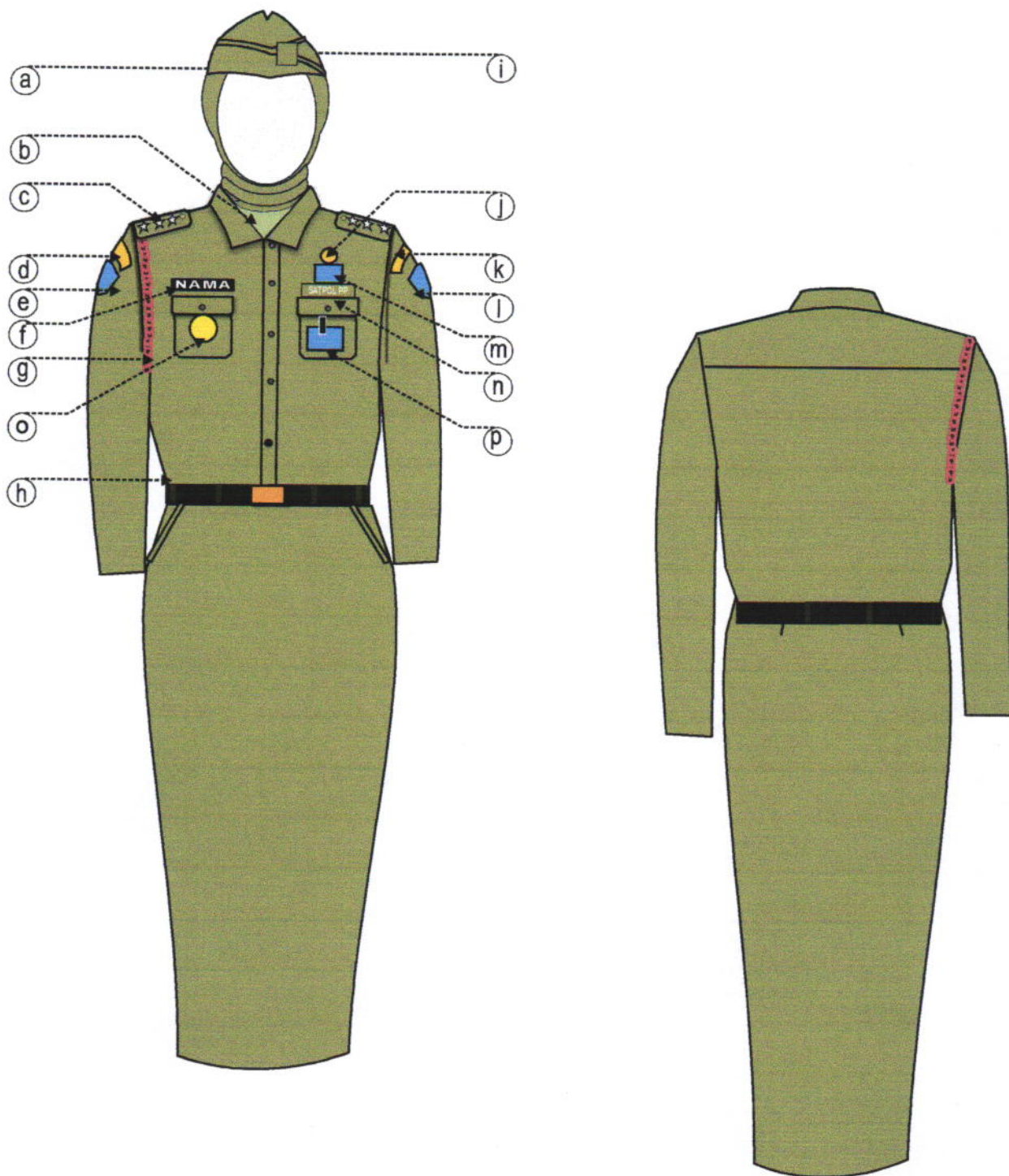

#### KETERANGAN :

**WARNA : KHAKI TUA KEHIJAU HIJAUAN**

- |                                |   |                    |
|--------------------------------|---|--------------------|
| a . Topi Mutz beremblem Pol PP | g . Tali Peluit                           | m . Lambang Pol PP |
| b . Kaos Oblong                | h . Ikat Pinggang Kecil berlambang Pol PP | n . Tulisan Pol PP |
| c . Tanda Pangkat              | i . Emblem Pol PP                         | o . Tanda Jabatan  |
| d . Tanda Lokasi Depdagri      | j . Lencana KORPRI                        | p . Tanda pengenal |
| e . Logo Pol PP                | k . Tanda Lokasi Kabupaten Kediri         | .                  |
| f . Papan Nama                 | l . Logo Kab. Kediri                      | .                  |

**D. MODEL PAKAIAN DINAS HARIAN (PDH) SATPOL PP WANITA HAMIL**

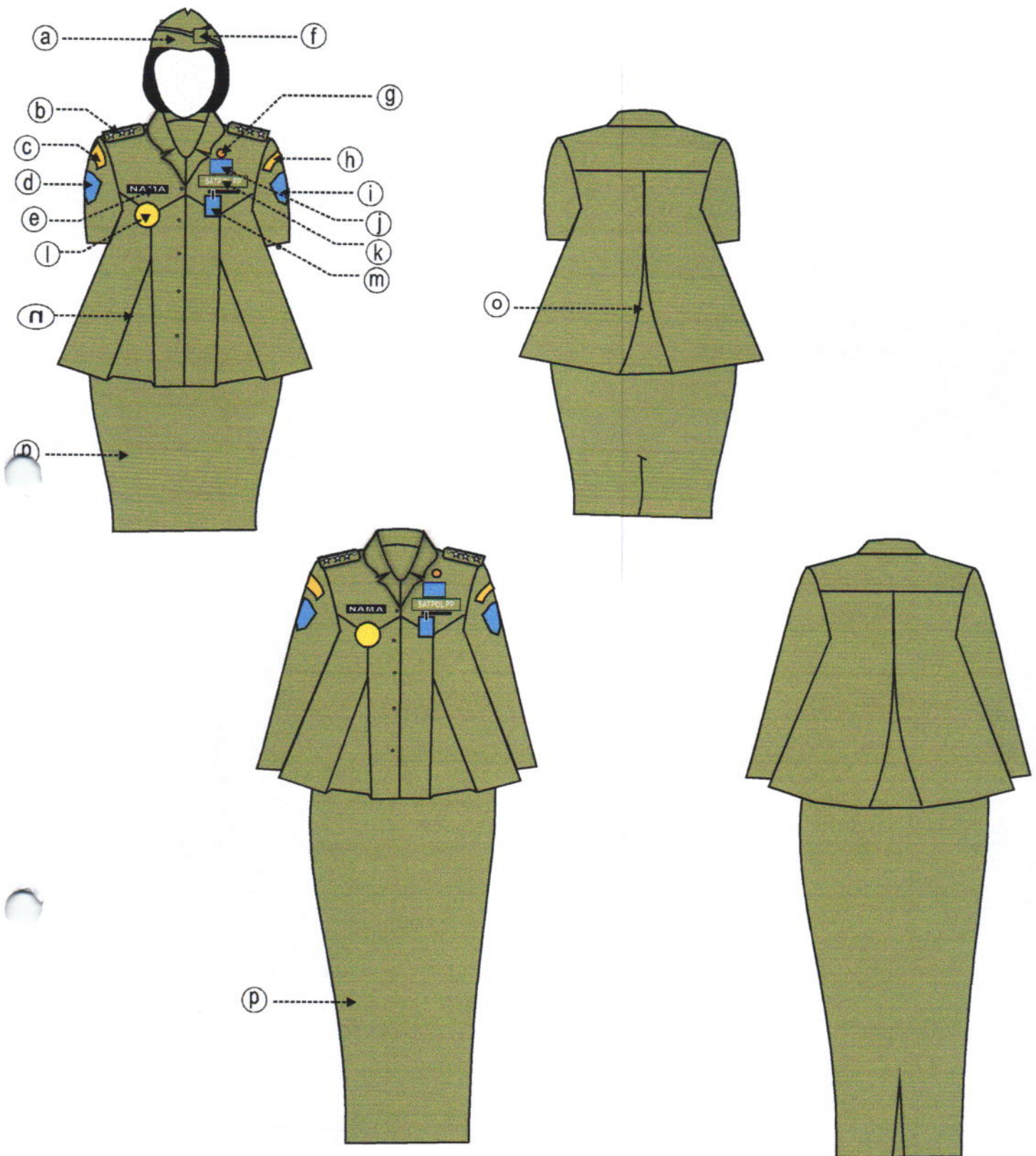

**KETERANGAN :**

**WARNA : KHAKE TUA KEHIJAU HIJAUAN**

- |                               |                                   |                          |
|-------------------------------|-----------------------------------|--------------------------|
| a. Topi Mutz beremblem Pol PP | g . Lencana KORPRI                | m. Tanda pengenalan      |
| b. Tanda Pangkat              | h . Tanda Lokasi Kabupaten Kediri | n . Kurnet Depan         |
| c. Tanda Lokasi Depdagri      | l . Logo Kab. Kediri              | o . Kurnet Belakang      |
| d. Logo Pol PP                | j . Lambang Pol PP                | p . Rok Pendek / Panjang |
| e. Papan Nama                 | k . Tulisan Pol PP                |                          |
| f. Emblem Pol PP              | l . Tanda Jabatan                 |                          |

## 7.2. MODEL PAKAIAN DINAS LAPANGAN (PDL) I

### A. MODEL PAKAIAN DINAS LAPANGAN (PDL) I PRIA

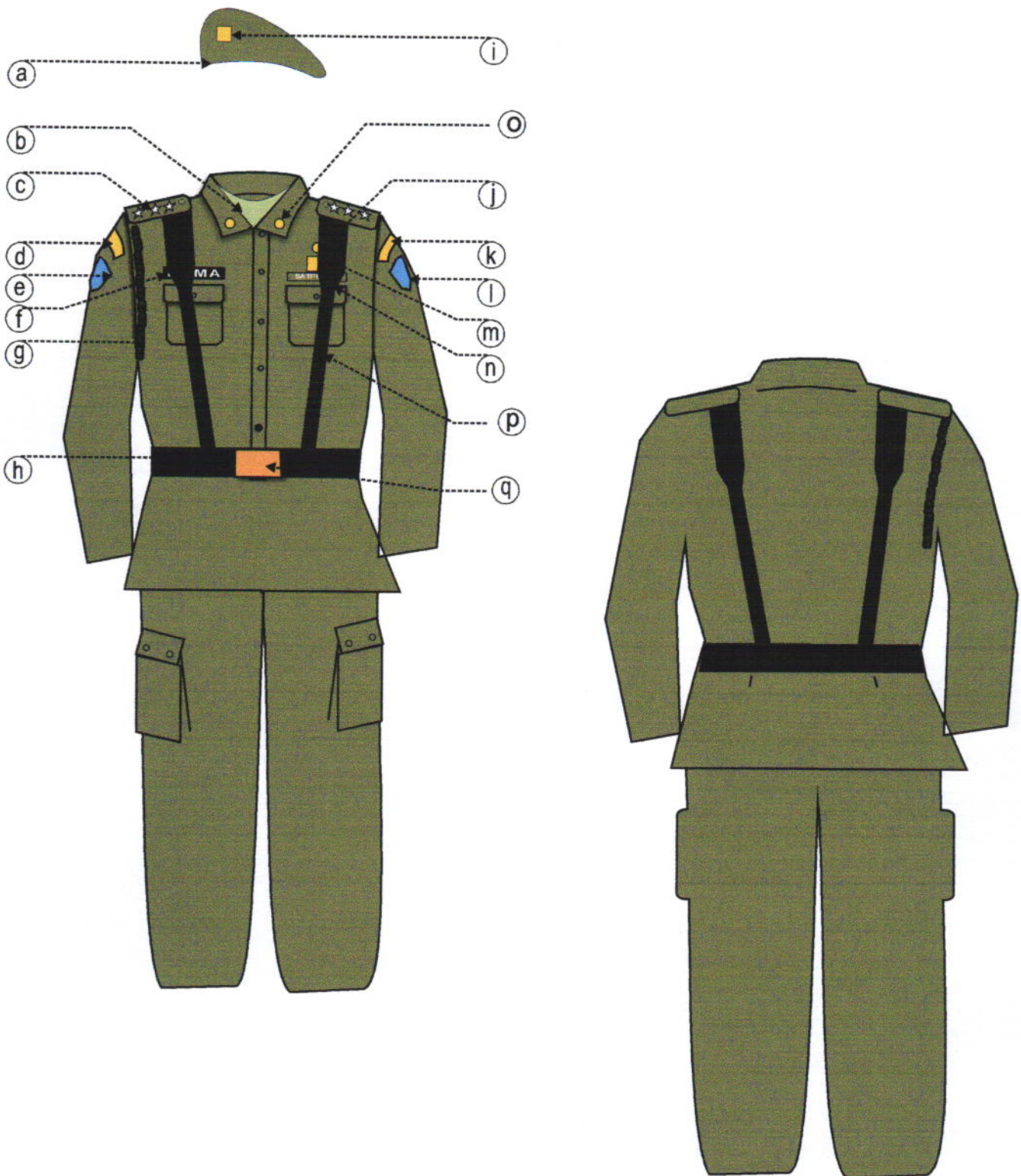

#### **KETERANGAN :**

**WARNA : KEKI TUA KEHIJAU HIJAUAN**

- |                          |  |                    |
|--------------------------|--|--------------------|
| a. Topi Baret            | g . Tali Peluit                              | m . Lambang Pol PP |
| b. Kaos Oblong           | h . Ikat Pinggang Kecil Berlambang<br>Pol PP | n . Tulisan Pol PP |
| c. Tanda Pangkat         | l . Logo Pol PP                              | o . Tanda Pangkat  |
| d. Tanda Lokasi Depdagri | j . Lencana KORPRI                           | p . Draghrim       |
| e. Logo Pol PP           | k . Tanda Lokasi Kabupaten Kediri            | q . Lambang Pol PP |
| f. Papan Nama            | L Logo Kab. Kediri                           |                    |

## B. MODEL PAKAIAN DINAS LAPANGAN (PDL) WANITA BIASA

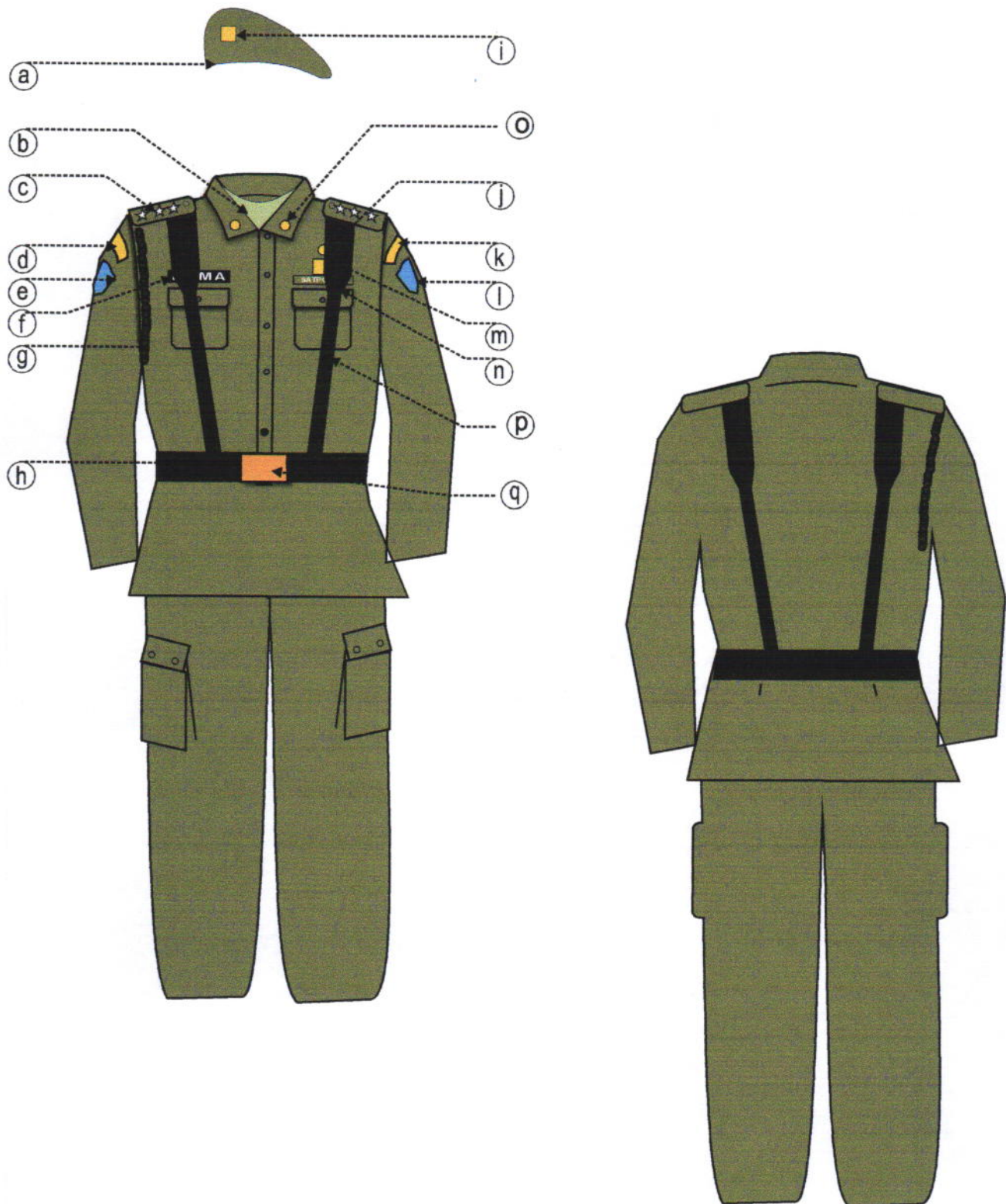

### KETERANGAN :

**WARNA : KEKI TUA KEHIJAU HIJAUAN**

- |                          |  |                    |
|--------------------------|--|--------------------|
| a. Topi Baret            | g . Tali Peluit                              | m . Lambang Pol PP |
| b. Kaos Oblong           | h . Ikat Pinggang Kecil Berlambang<br>Pol PP | n . Tulisan Pol PP |
| c. Tanda Pangkat         | l . Logo Pol PP                              | o . Tanda Pangkat  |
| d. Tanda Lokasi Depdagri | j . Lencana KORPRI                           | p . Draghrim       |
| e. Logo Pol PP           | k . Tanda Lokasi Kabupaten Kediri .          | q . Lambang Pol PP |
| f. Papan Nama            | L Logo Kab. Kediri                           |                    |

### C. MODEL PAKAIAN DINAS LAPANGAN (PDL) BERJILBAB

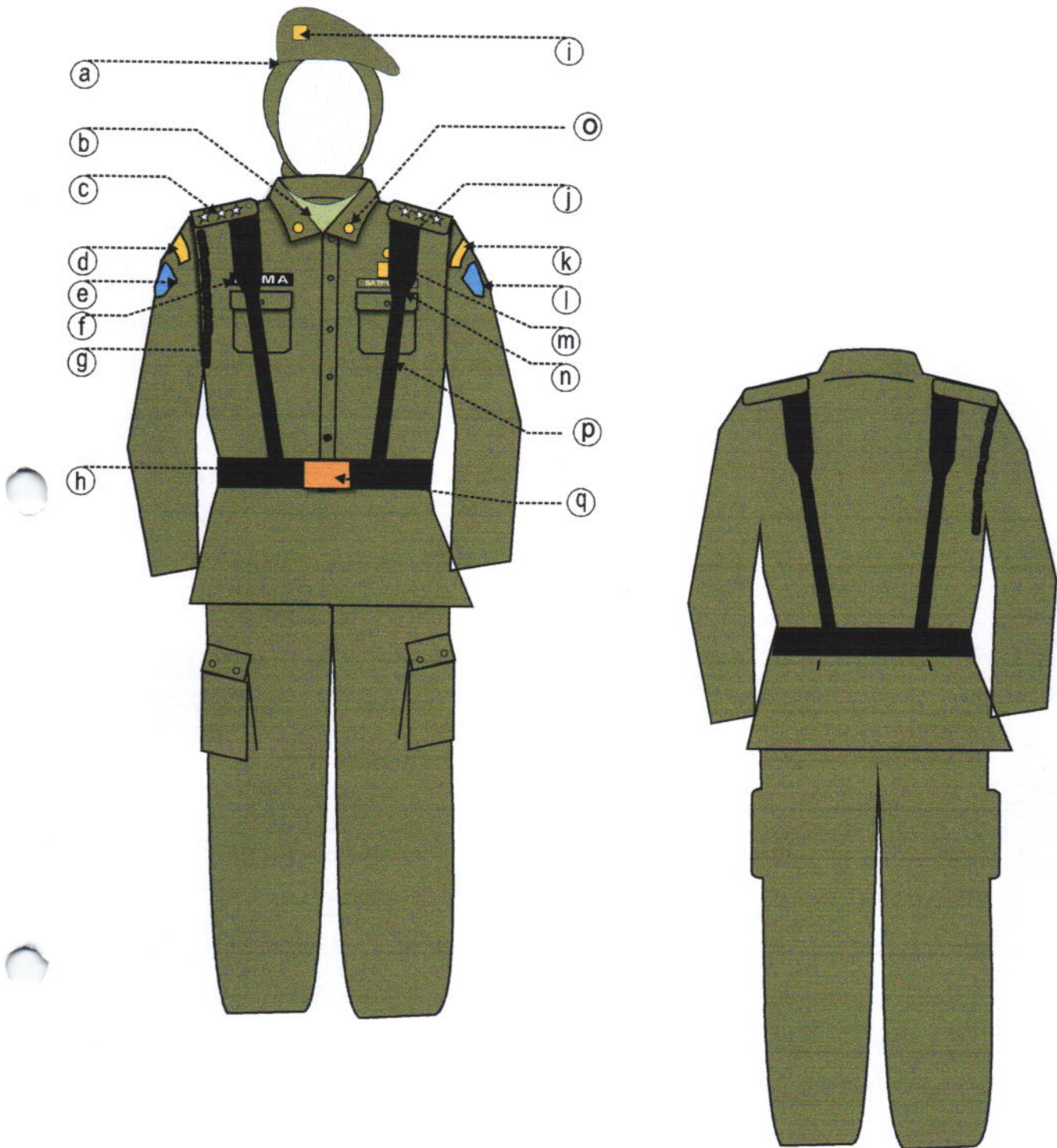

#### KETERANGAN :

**WARNA : KEKI TUA KEHIJAU HIJAUAN**

- |                          |  |                    |
|--------------------------|--|--------------------|
| a. Topi Baret            | g . Tali Peluit                              | m. Lambang Pol PP  |
| b. Kaos Oblong           | h . Ikat Pinggang Kecil Berlambang<br>Pol PP | n . Tulisan Pol PP |
| c. Tanda Pangkat         | i . Logo Pol PP                              | o . Tanda Pangkat  |
| d. Tanda Lokasi Depdagri | j . Lencana Korpri                           | p . Draghrim       |
| e. Logo Pol PP           | k . Tanda Lokasi Kabupaten Kediri            | q . Lambang Pol PP |
| f. Papan Nama            | L Logo Kab. Kediri                           |                    |

### 7.1.C. MODEL PAKAIAN DINAS LAPANGAN (PDL) II

#### A. MODEL PAKAIAN DINAS LAPANGAN (PDL) I PRIA dan WANITA

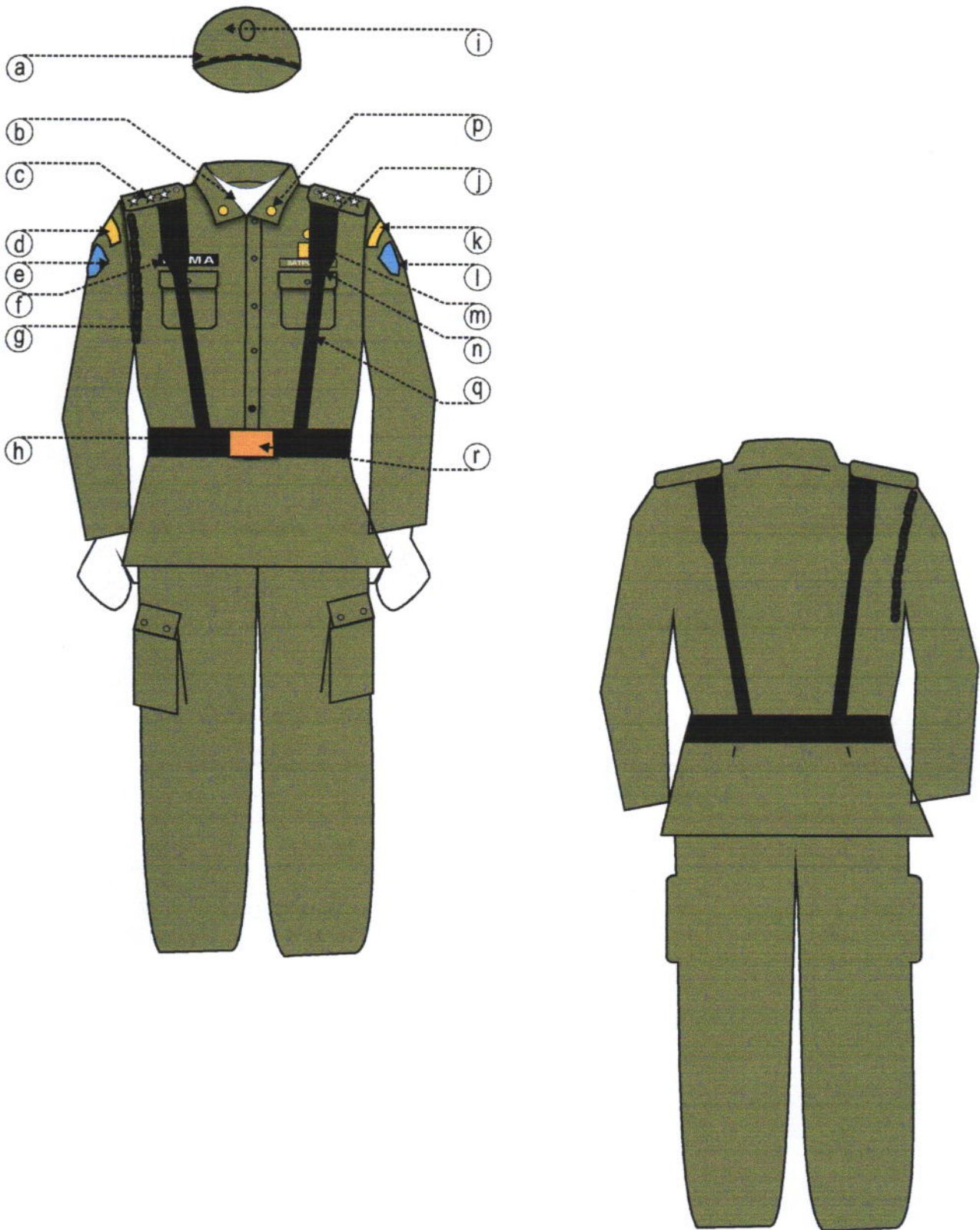

#### KETERANGAN :

Warna : Keki Tua Kehijau hijauan

a. Topi Jungle pet

b. Kaos Oblong

c. Tanda Pangkat

d. Tanda Lokasi Depdagri

e. Logo Pol PP

f. Papan Nama

g. Tali Peluit

h. Ikat Pinggang Kecil

i. Logo Pol PP

j. Lencana Korpri

k. Tanda Lokasi Kabupaten Kediri

l. Logo Kab. Kediri

m. Lambang Pol PP

n. Tulisan Pol PP

o. Sepatu Lars

p. Tanda Pangkat

q. Draghrim

r. Lambang Pol PP

## 7.1.D MODEL PAKAIAN DINAS UPACARA (PDU) I

### A. MODEL PAKAIAN DINAS UPACARA (PDU) I PRIA

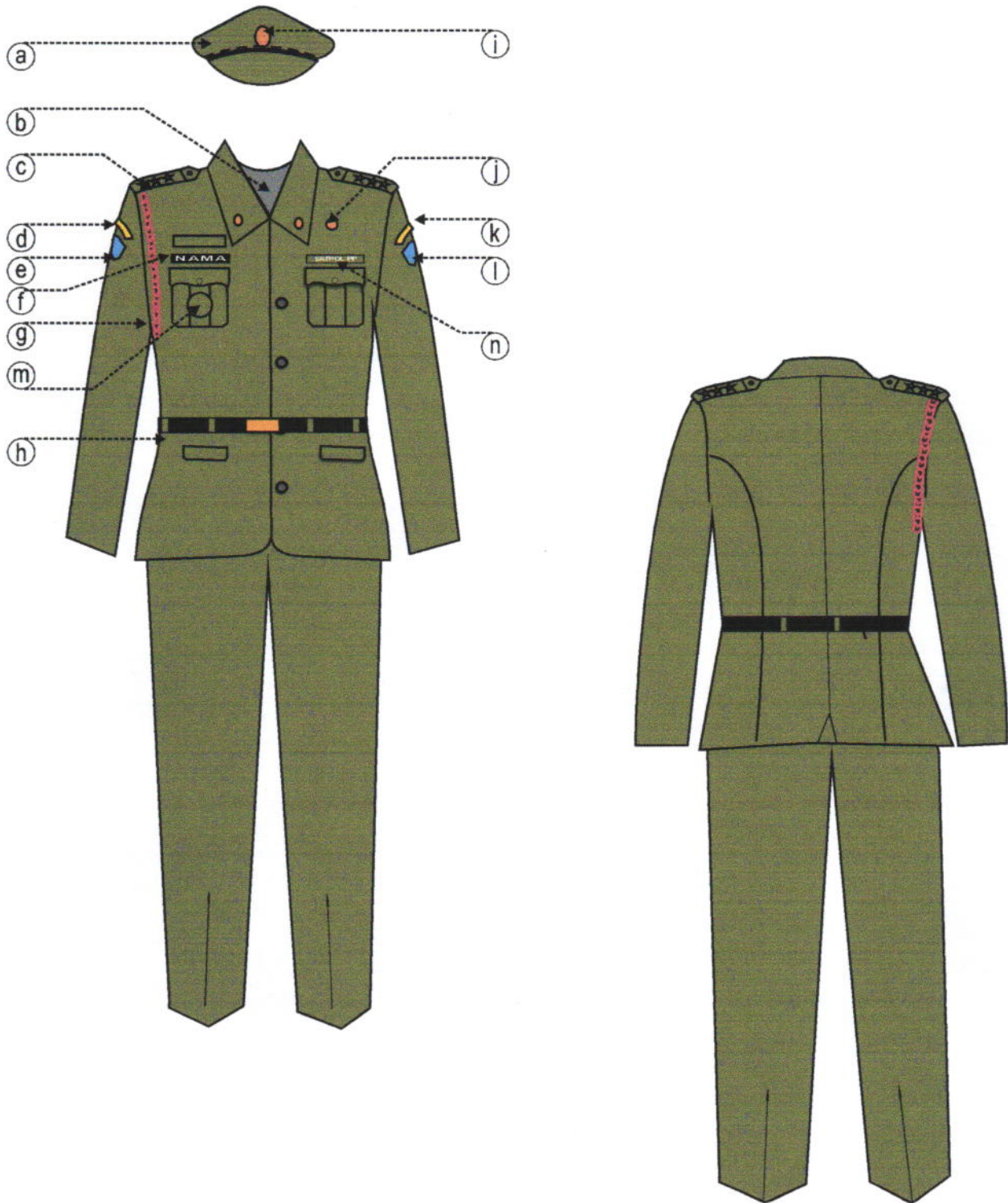

#### **KETERANGAN :**

Warna : Keki Tua Kehijau hijauan

- a.. Topi Pet
- b.. Kaos Oblong
- c.. Tanda Pangkat
- d.. Tanda Lokasi Depdagri
- e.. Logo Pol PP
- f. . Papan Nama

- g . Tali Peluit
- h . Ikat Pinggang Kecil Berlogo  
  . Pol PP
- i . Logo Pol PP
- j . Lencana Korpri
- k . Tanda Lokasi Kabupaten Kediri
- l Logo Kab. Kediri

- m. Tanda Jabatan
- n . Tulisan Pol PP



## B. MODEL PAKAIAN DINAS UPACARA (PDU) I WANITA BIASA

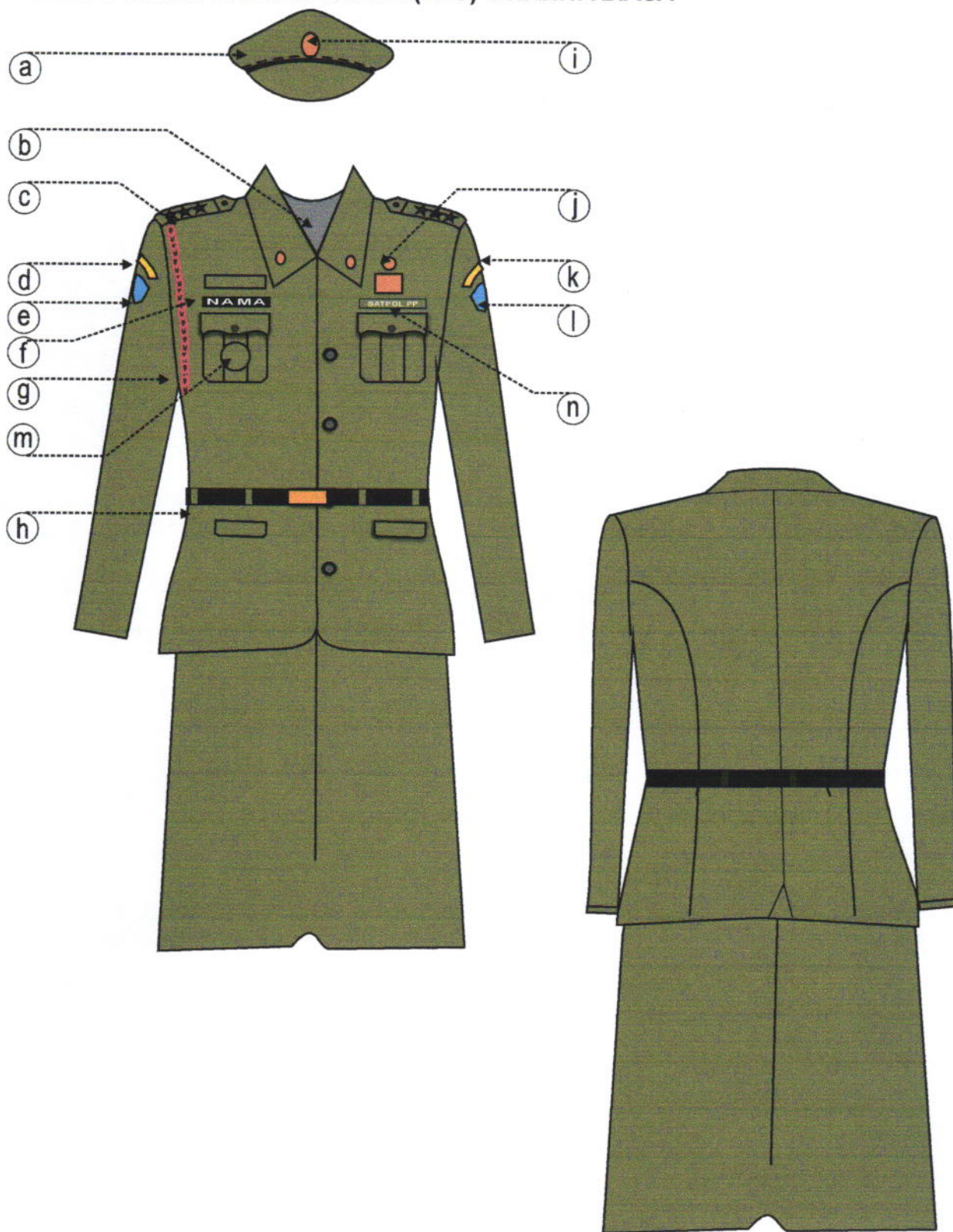

### KETERANGAN :

Warna : Keki Tua Kehijau hijauan

- |                           |                                    |                    |
|---------------------------|------------------------------------|--------------------|
| a.. Topi pet              | g . Tali Peluit                    | m. Tanda Jabatan   |
| b.. Kaos Oblong           | h . Ikat Pinggang Kecil Berlambang | n . Tulisan Pol PP |
| c.. Tanda Pangkat         | . Pol PP                           |                    |
| d.. Tanda Lokasi Depdagri | i . Logo Pol PP                    |                    |
| e.. Logo Pol PP           | j . Lencana Korpri                 |                    |
| f. . Papan Nama           | k . Tanda Lokasi Kabupaten Kediri  |                    |
|                           | l Logo Kab. Kediri                 |                    |

### C. MODEL PAKAIAN DINAS UPACARA (PDU) I JILBAB

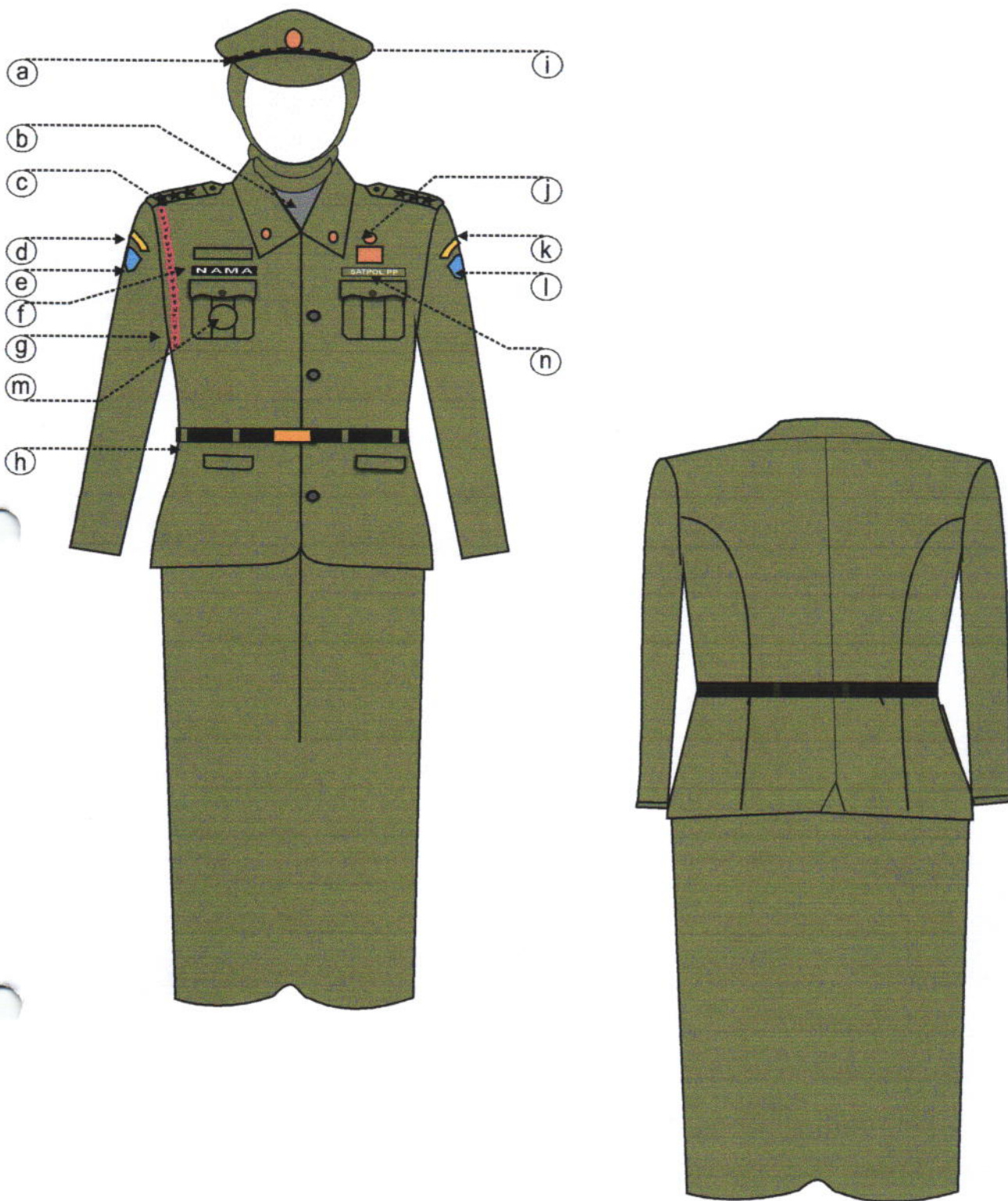

#### **KETERANGAN :**

Warna : Keki Tua Kehijau hijauan

- |                           |                                    |                    |
|---------------------------|------------------------------------|--------------------|
| a.. Topi pet              | g . Tali Peluit                    | m . Tanda Jabatan  |
| b.. Kaos Oblong           | h . Ikat Pinggang Kecil Berlambang | n . Tulisan Pol PP |
| c.. Tanda Pangkat         | . Pol PP                           |                    |
| d.. Tanda Lokasi Depdagri | i . Logo Pol PP                    |                    |
| e.. Logo Pol PP           | j . Lencana Korpri                 |                    |
| f . Papan Nama            | k . Tanda Lokasi Kabupaten Kediri  |                    |
|                           | l . Logo Kab. Kediri               |                    |

7.1.E MODEL PAKAIAN DINAS UPACARA (PDU) II DAN KELENGKAPANNYA  
 A. MODEL PAKAIAN DINAS UPACARA (PDU) II PRIA

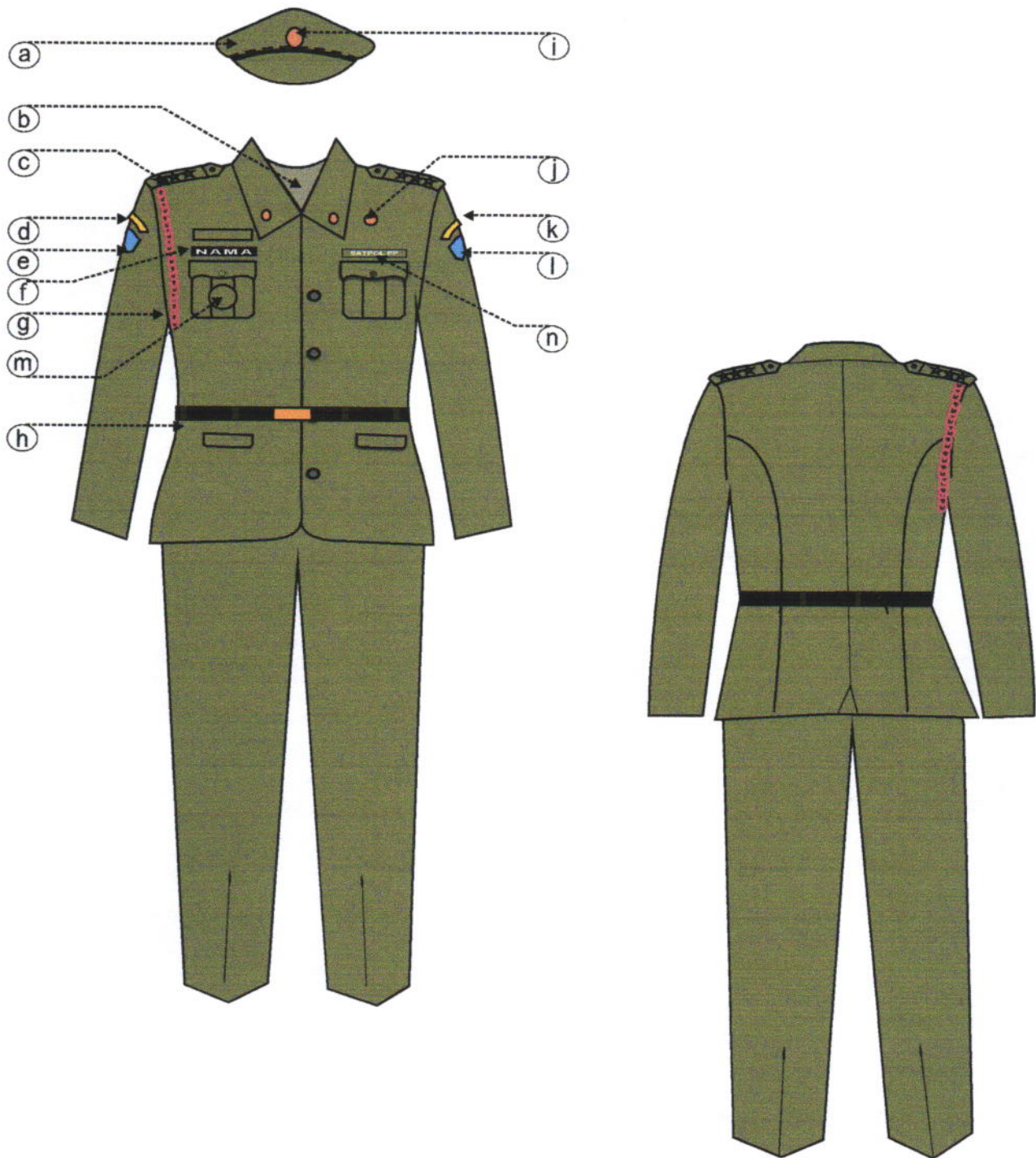

**KETERANGAN :**

Warna : Keki Tua Kehijau hijauan

- |                           |                                   |                    |
|---------------------------|-----------------------------------|--------------------|
| a.. Topi Pet              | g . Tali Peluit                   | m. Tanda Jabatan   |
| b.. Kaos Oblong           | h . Ikat Pinggang Kecil Berlogo   | n . Tulisan Pol PP |
| c.. Tanda Pangkat         | . Pol PP                          |                    |
| d.. Tanda Lokasi Depdagri | i . Logo Pol PP                   |                    |
| e.. Logo Pol PP           | j . Lencana Korpri                |                    |
| f. . Papan Nama           | k . Tanda Lokasi Kabupaten Kediri |                    |
|                           | l Logo Kab. Kediri                |                    |

## B. MODEL PAKAIAN DINAS UPACARA (PDU) II WANITA

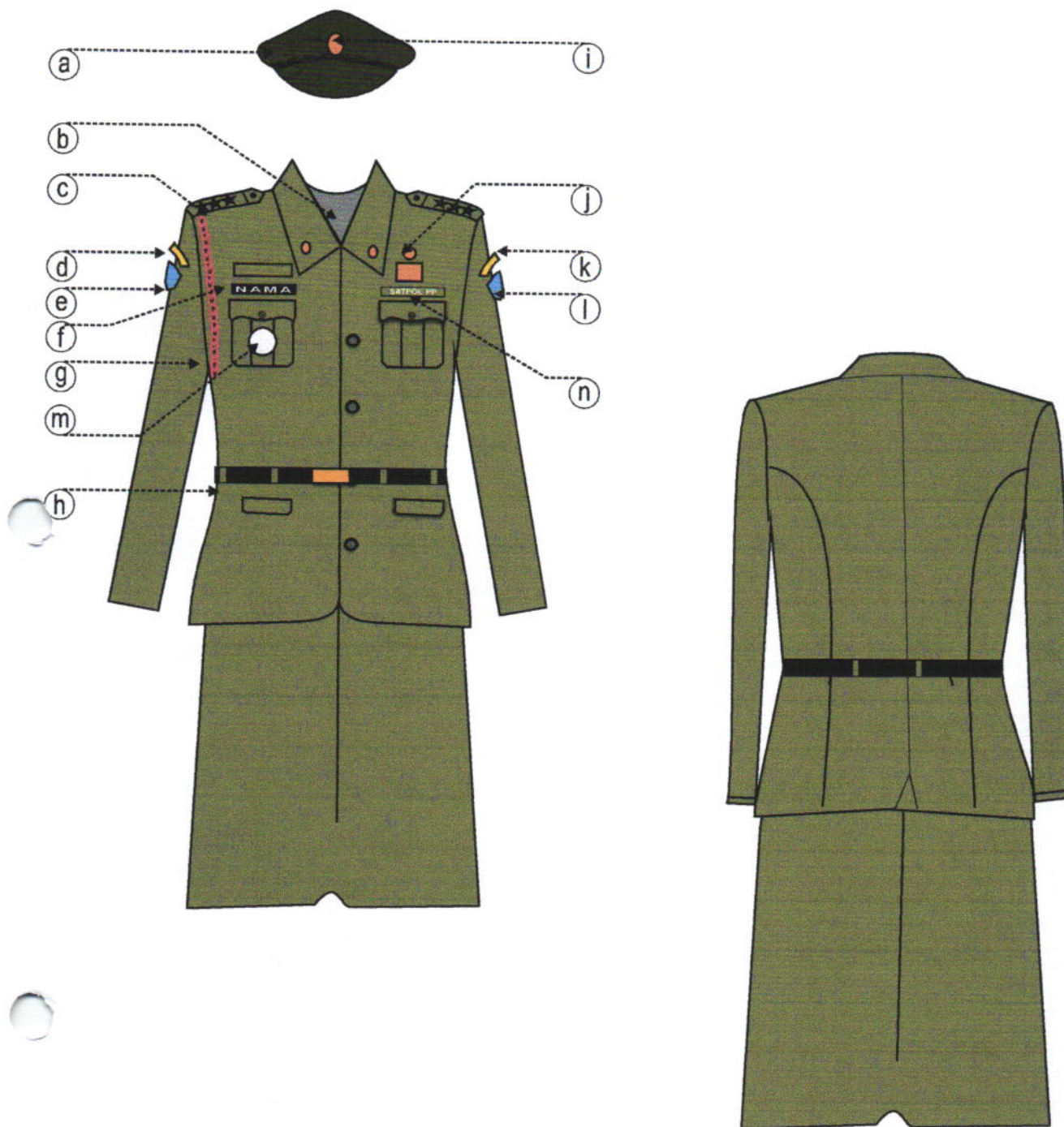

### KETERANGAN :

Warna : Keki Tua Kehijau hijauan

- |                           |                                    |                    |
|---------------------------|------------------------------------|--------------------|
| a. Topi pet               | g . Tali Peluit                    | m. Tanda Jabatan   |
| b.. Kaos Oblong           | h . Ikat Pinggang Kecil Bertambang | n . Tulisan Pol PP |
| c.. Tanda Pangkat         | . Pol PP                           |                    |
| d.. Tanda Lokasi Depdagri | i . Logo Pol PP                    |                    |
| e.. Logo Pol PP           | j . Lencana Korpri                 |                    |
| f. . Papan Nama           | k . Tanda Lokasi Kabupaten Kediri  |                    |
|                           | l Logo Kab. Kediri                 |                    |

**7.1.F. MODEL PAKAIAN DINAS UPACARA (PDU) KHUSUS SATPOL PP**  
**A. MODEL PAKAIAN DINAS UPACARA (PDU) KHUSUS SATPOL PP PRIA**

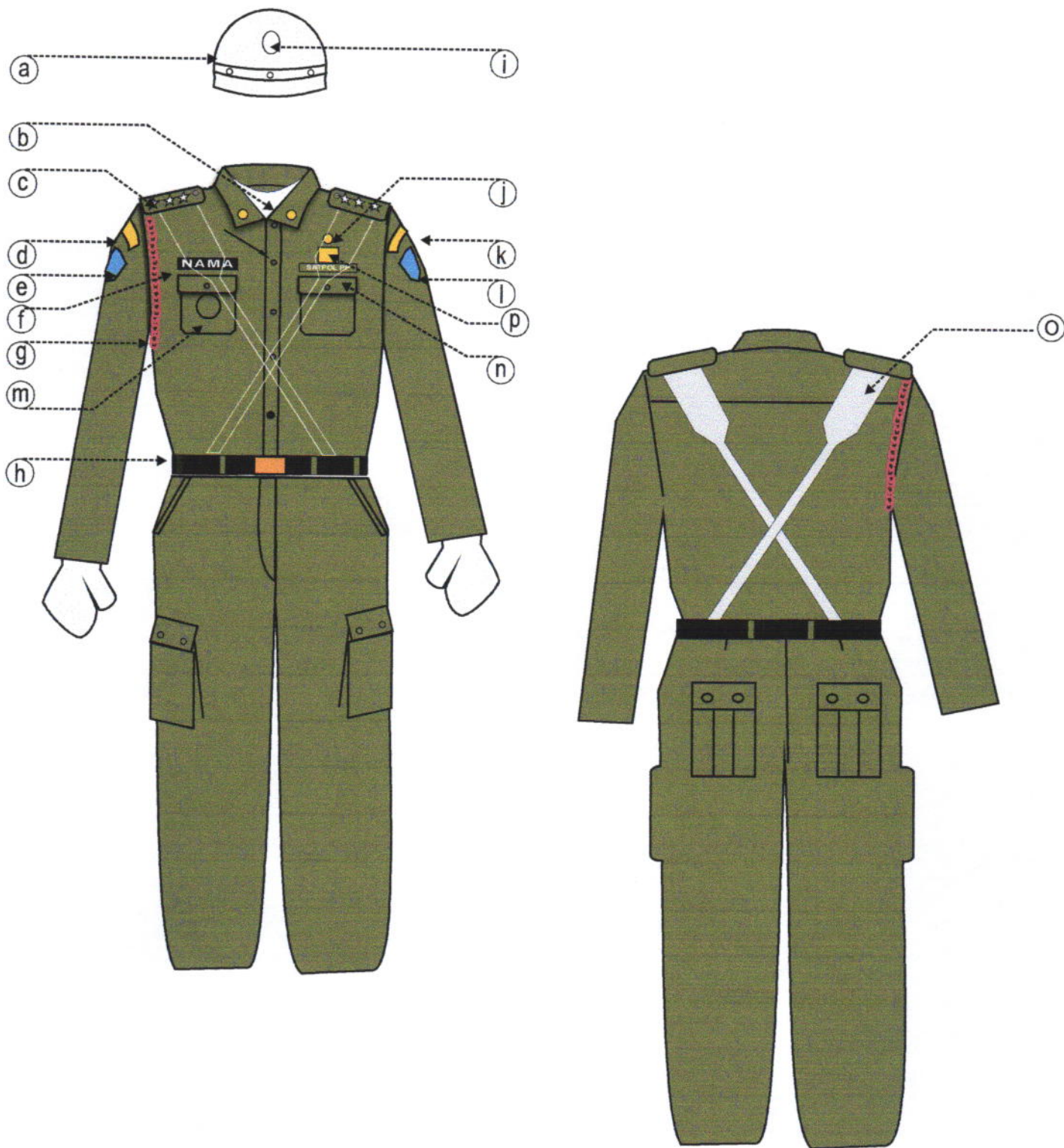

**KETERANGAN :**

Warna : Keki Tua Kehijau hijauan

- |                           |                                   |                        |
|---------------------------|-----------------------------------|------------------------|
| a.. Helm                  | g . Tali Peluit                   | l . Logo Kab. Kediri   |
| b.. Kaos Oblong           | h . Ikat Pinggang Berlambang      | m. Tanda Jabatan       |
| c.. Tanda Pangkat         | . Pol PP                          | n . Tulisan Pol PP     |
| d.. Tanda Lokasi Depdagri | i . Logo Pol PP                   | o . Bretel Warna Putih |
| e.. Logo Pol PP           | j . Lencana Korpri                | p . Lambang Pol PP     |
| f . . Papan Nama          | k . Tanda Lokasi Kabupaten Kediri |                        |

8.1 MODEL PAKAIAN DINAS HARIAN (PDH) PENDAPATAN PRIA

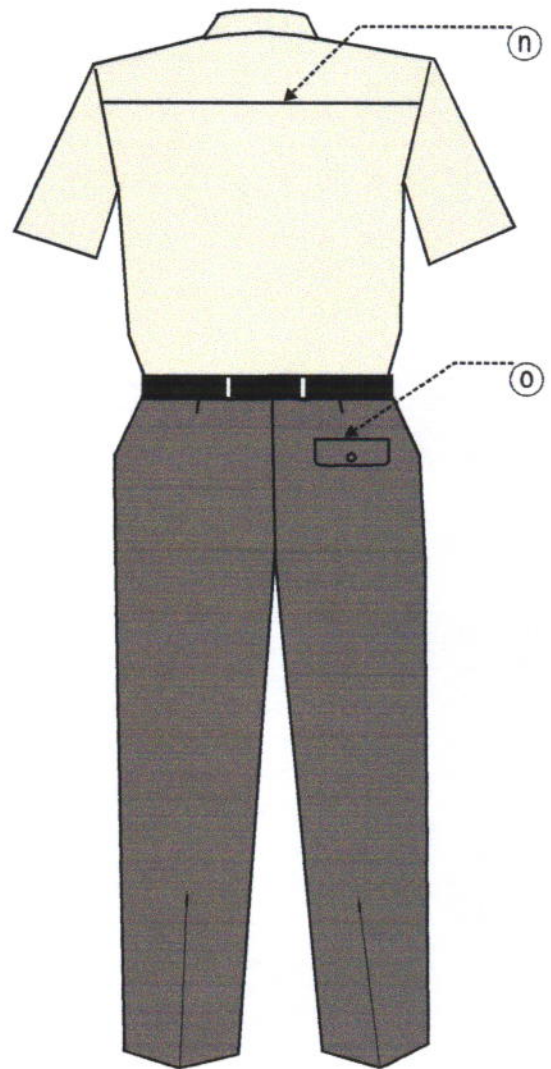
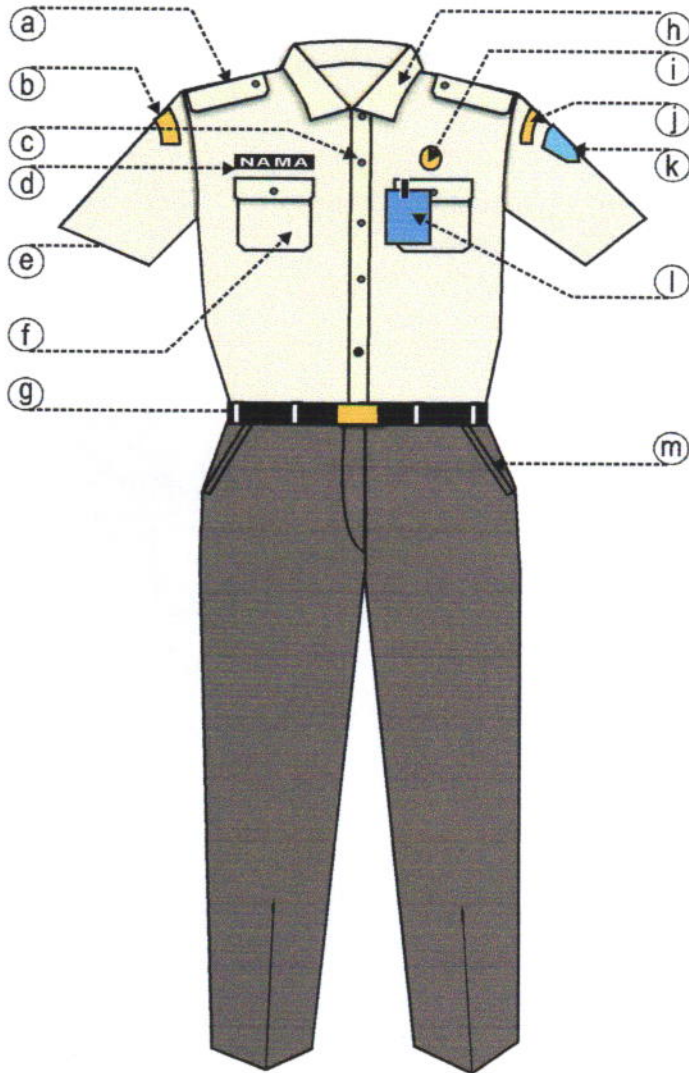

**KETERANGAN :**

- a . Lidah bahu
- b . Tulisan Pemprov Jatim
- c . Kancing baju 5 buah
- d . Papan nama
- e . Lengan pendek
- f . Saku tertutup

- g . Ikat pinggang
- h . Krah berdiri
- i . Lencana Korpri
- j . Tanda lokasi kab. Kediri
- k . Logo Kabupaten Kediri
- l . Tanda pengenal

- m . Saku celana depan
- n . Sambungan bahu belakang
- o . Saku celana belakang

## 8.2 MODEL PAKAIAN DINAS HARIAN (PDH) PENDAPATAN WANITA BERJILBAB

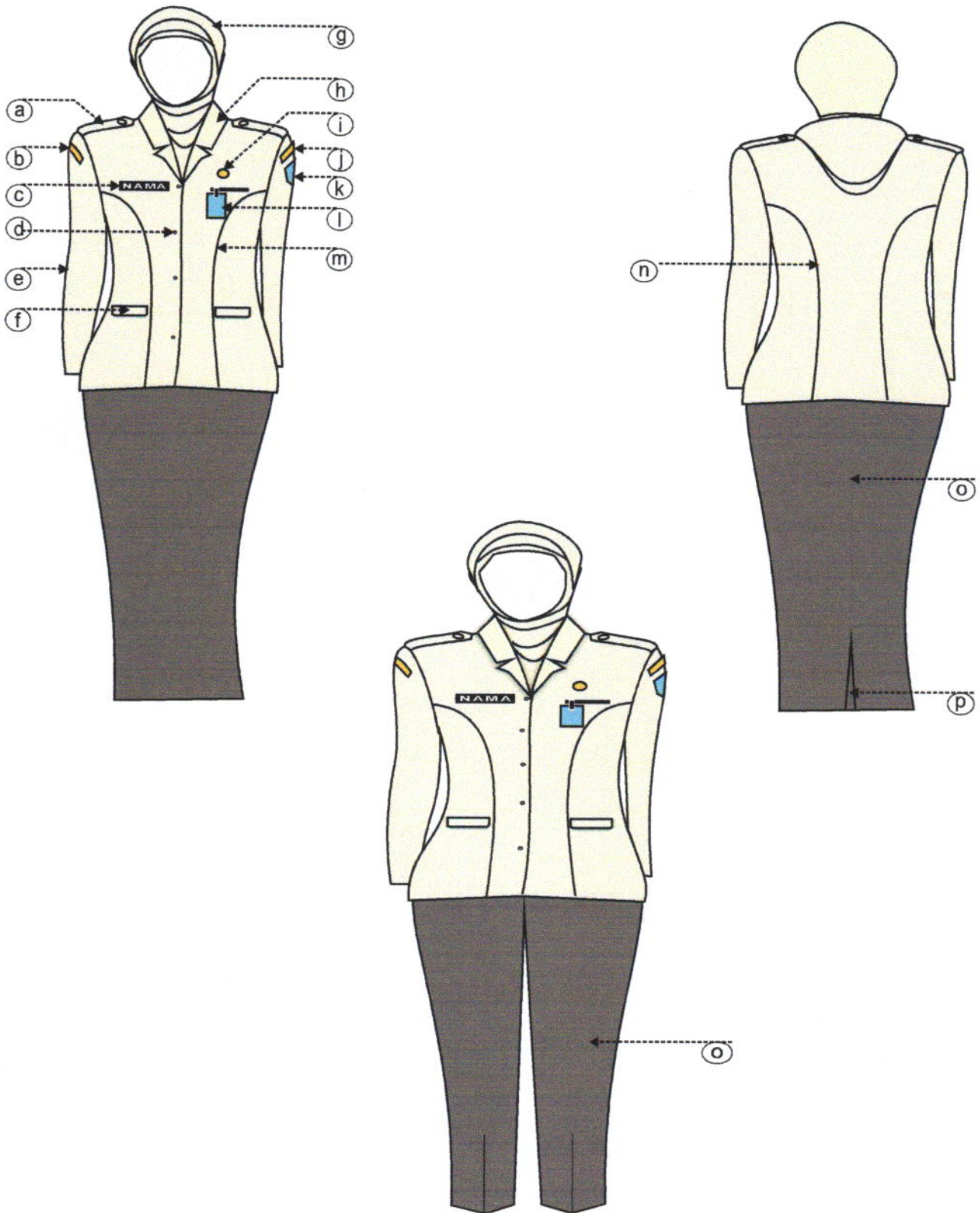

### **KETERANGAN :**

a . Lidah bahu  
 B . Tulisan Pemprov Jatim  
 c . Papan nama  
 d . Kancing baju 4 buah  
 e . Lengan panjang  
 f . Saku tertutup

g . Kerudung tidak bermotif  
 h . Krah Rebah  
 i . Lencana Korpri  
 j . Tanda Lokasi Kabupaten Kediri  
 k . Logo Kabupaten Kediri  
 l . Tanda pengenal

m . Kupnet depan  
 n . Kupnet Belakang  
 o . Rok Panjang / Celana  
 p . Ploi / belahan rok bagian belakang

### 8.3 MODEL PAKAIAN DINAS LAPANGAN (PDL) PENDAPATAN PRIA

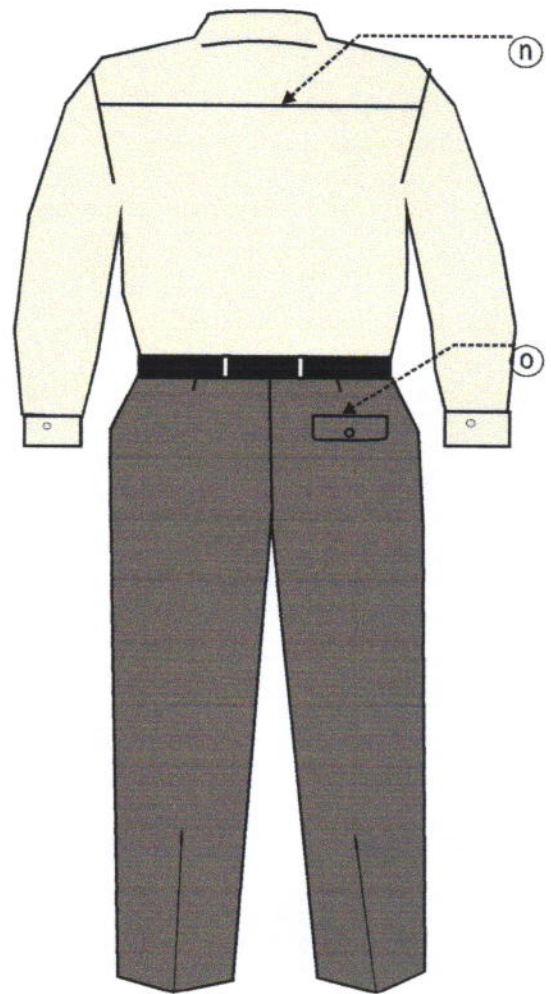
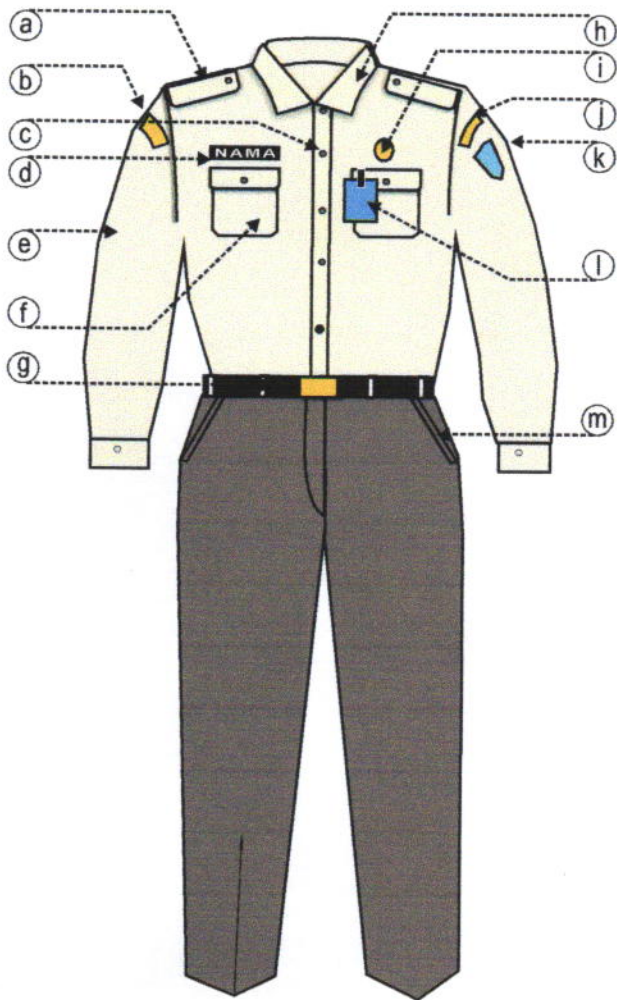

#### KETERANGAN :

- a . Lidah bahu
- b . Tulisan Pemprov Jatim
- c . Kancing baju 5 buah
- d . Papan nama
- e . Lengan panjang
- f . Saku tertutup

- g . Ikat pinggang
- h . Krah berdiri
- i . Lencana Korpri
- j . Tanda lokasi Kab. Kediri
- k . Logo Kabupaten Kediri
- l . Tanda pengenal

- m . Saku celana depan
- n . Sambungan bahu belakang
- o . Saku celana belakang



9.1 MODEL PAKAIAN DINAS HARIAN (PDH) PERHUBUNGAN PRIA

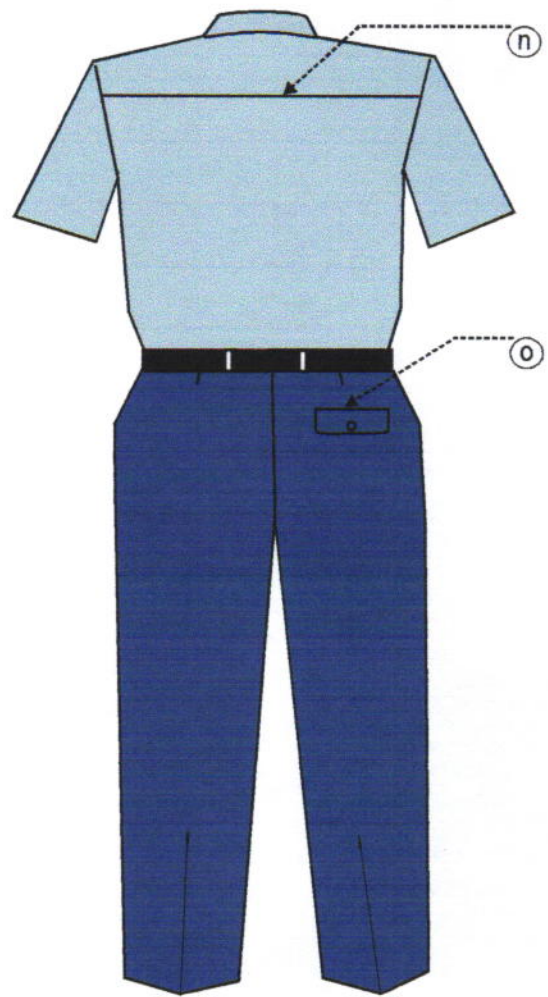
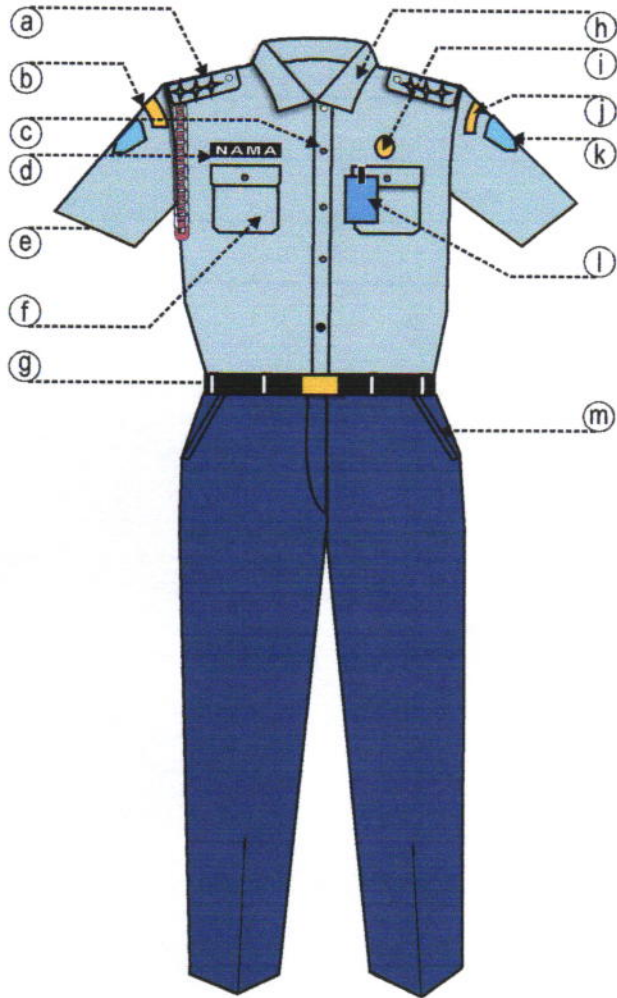

**KETERANGAN :**

- a . Tanda pangkat
- b . Tulisan Perhubungan
- c . Kancing baju 5 buah
- d . Papan nama
- e . Lengan pendek
- f . Saku tertutup

- g . Ikat pinggang
- h . Krah berdiri
- i . Lencana Korpri
- j . Tanda lokasi Kabupaten Kediri
- k . Logo Kabupaten Kediri
- l . Tanda pengenal

- m . Saku celana depan
- n . Sambungan bahu belakang
- o . Saku celana belakang

## 9.2 MODEL PAKAIAN DINAS HARIAN (PDH) PERHUBUNGAN WANITA

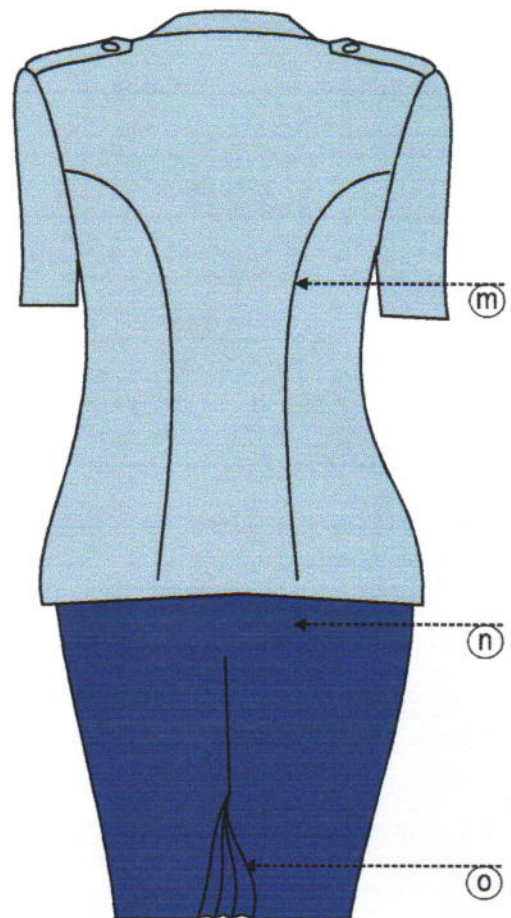
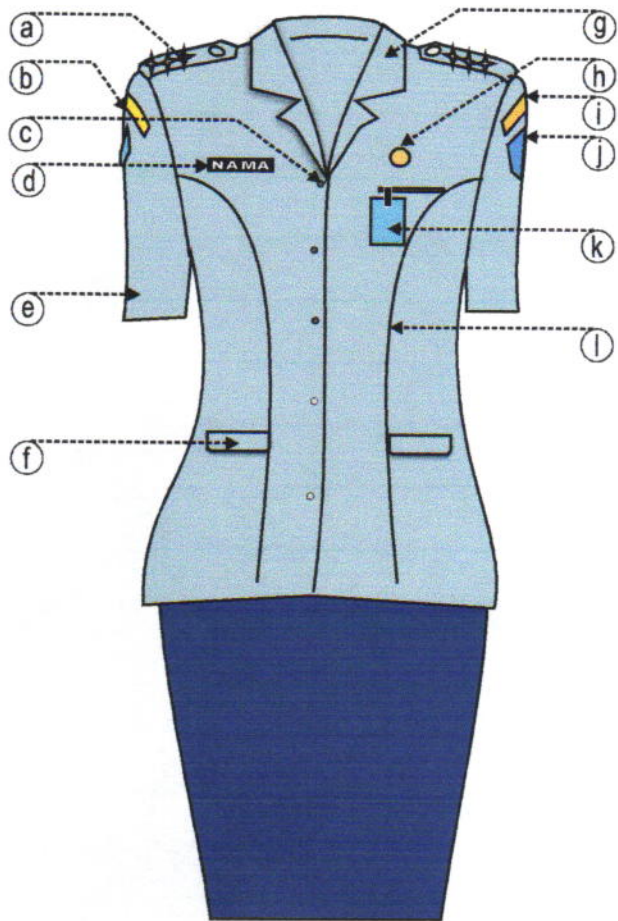

### KETERANGAN :

- a . Tanda Pangkat
- b . Tulisan Perhubungan
- c . Kancing baju 4 buah
- d . Papan nama
- e . Lengan pendek
- f . Saku tertutup

- g . Krah Rebah
- h . Lencana Korpri
- i . Tanda Lokasi Kabupaten Kediri
- j . Logo Kabupaten Kediri
- k . Tanda pengenal
- l . Kupnat Baju depan

- m . Kupnat Baju Belakang
- n . Rok 15 cm dibawah lutut
- o . Plui Rok Belakang

### 9.3 MODEL PAKAIAN DINAS HARIAN (PDH) PERHUBUNGAN WANITA BERJILBAB

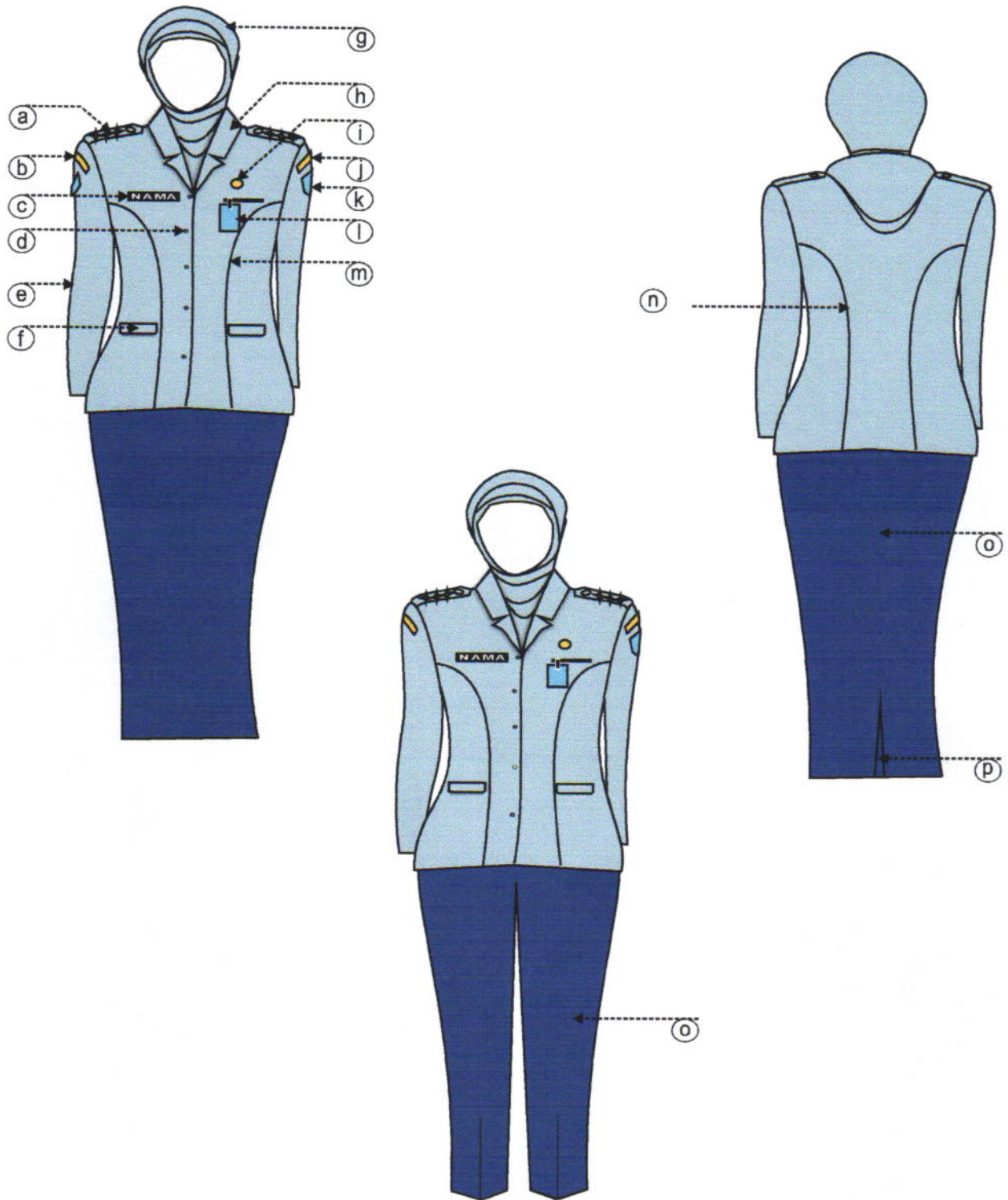

#### KETERANGAN :

a . Tanda pangkat  
 b . Tulisan perhubungan  
 c . Papan nama  
 d . Kancing baju 4 buah  
 e . Lengan panjang  
 f . Saku tertutup

g . Kerudung tidak bermotif  
 h . Krah rebah  
 i . Lencana Korpri  
 j . Tanda lokasi Kabupaten Kediri  
 k . Logo Kabupaten Kediri  
 l . Tanda pengenal

m . Kupnat baju depan  
 N . Kupnat baju belakang  
 o . Celana / rok panjang  
 p . Plui rok belakang

#### 9.4 MODEL PAKAIAN DINAS HARIAN (PDH) PERHUBUNGAN WANITA HAMIL

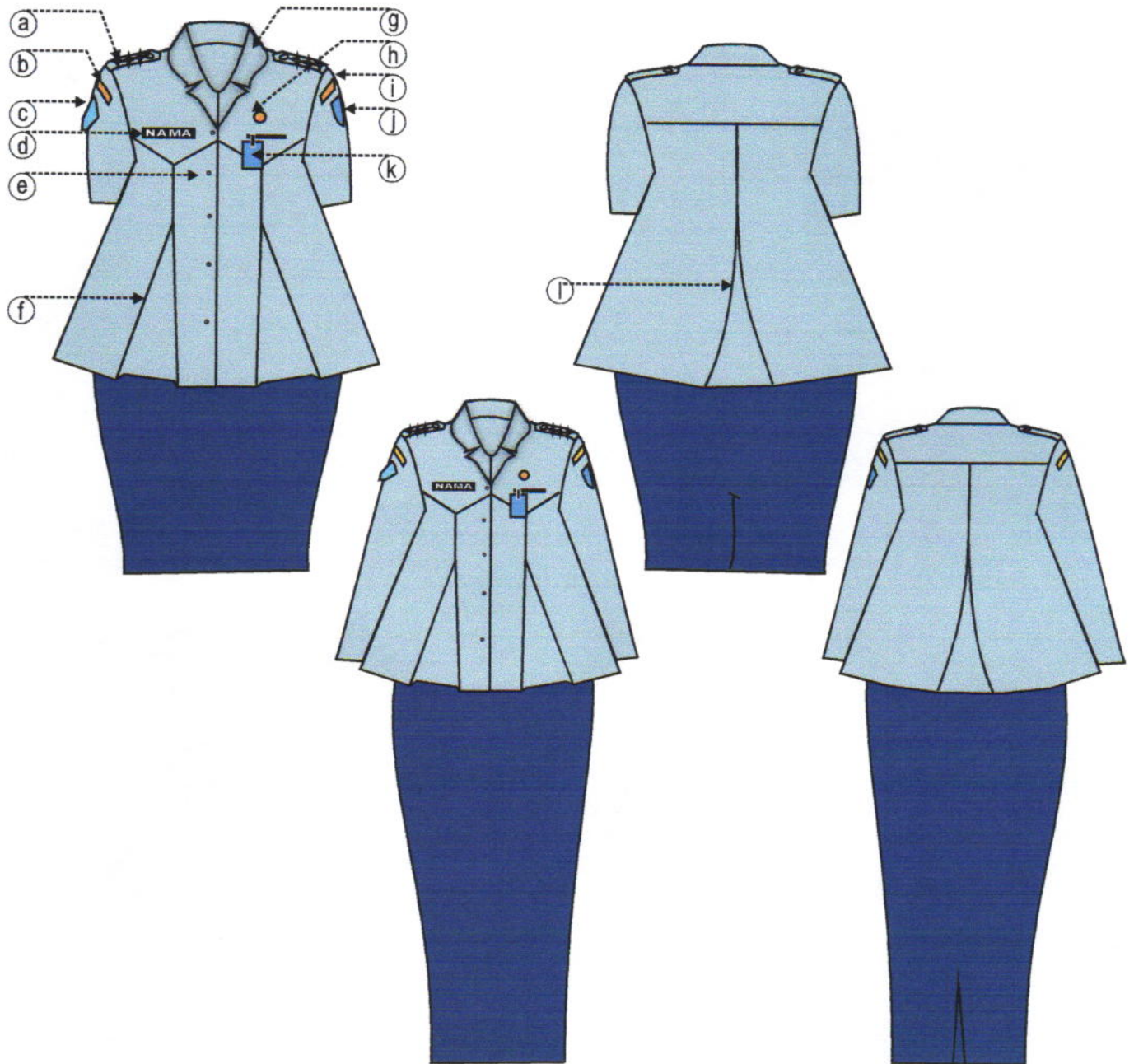

#### KETERANGAN :

- |                         |                                   |
|-------------------------|-----------------------------------|
| a . Tanda pangkat       | g . Krah berdiri                  |
| b . Tulisan perhubungan | h . Lencana Korpri                |
| c . Lengan pendek       | i . Tanda lokasi Kabupaten Kediri |
| d . Papan nama          | j . Logo Kabupaten Kediri         |
| e . Kancing baju 5 buah | k . Tanda pengenal                |
| f . Plui baju depan     | l . Plui baju belakang            |

## 9.5 MODEL PAKAIAN DINAS LAPANGAN (PDL) PETUGAS TERMINAL PRIA

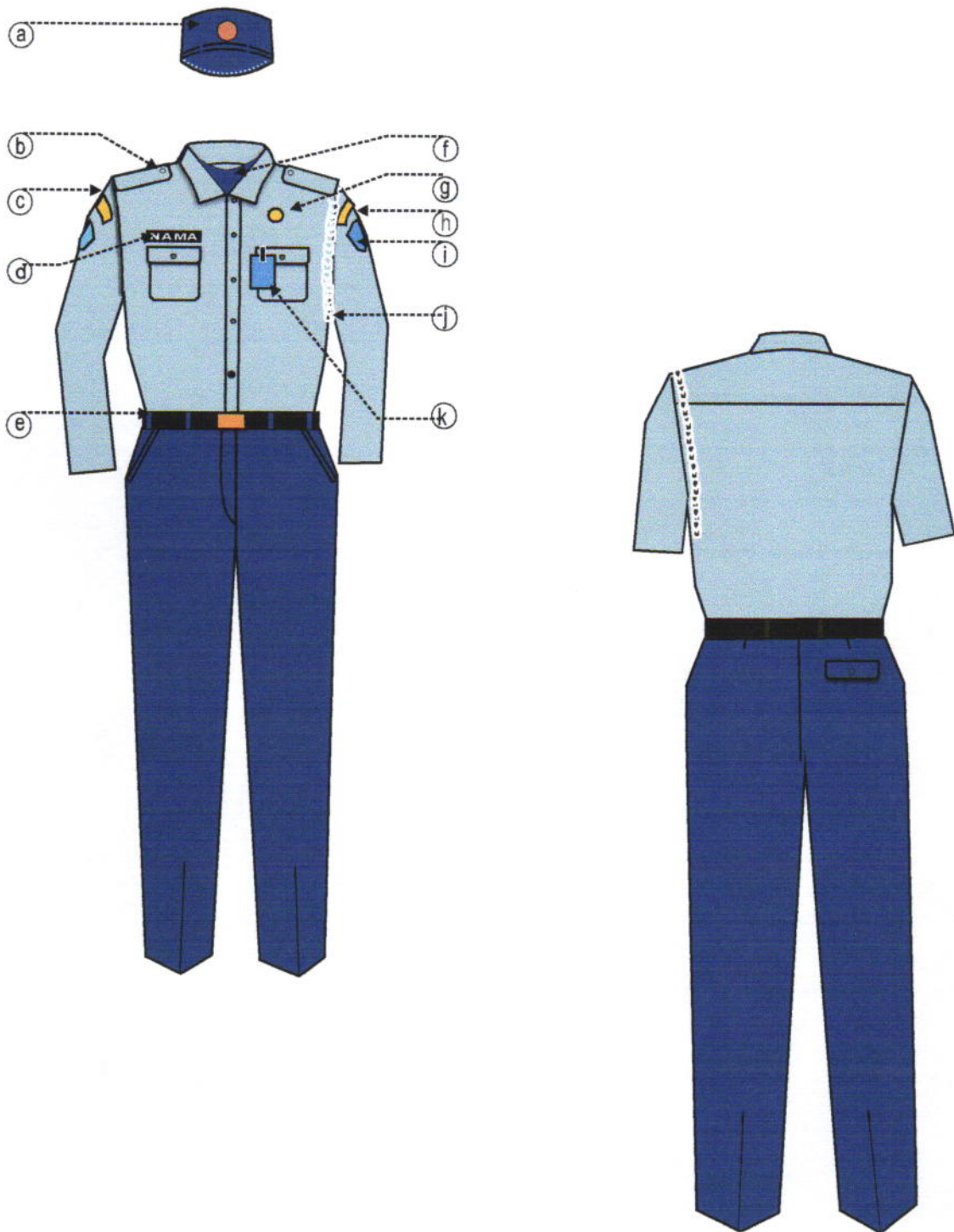

### **KETERANGAN :**

a . Topi Jungle Pet  
b . Lidah bahu  
c . Tulisan perhubungan  
d . Papan nama  
e . Ikat Pinggang  
f . Kaos Dalam Warna Biru

g . Lencana Korpri  
h . Logo Kabupaten Kediri  
i . Tanda lokasi Kabupaten Kediri  
j . Tali peluit  
k . Tanda pengenalan

**9.6 MODEL PAKAIAN DINAS LAPANGAN (PDL) PETUGAS PENGATUR LALULINTAS DAN ANGKUTAN JALAN PRIA dan WANITA**

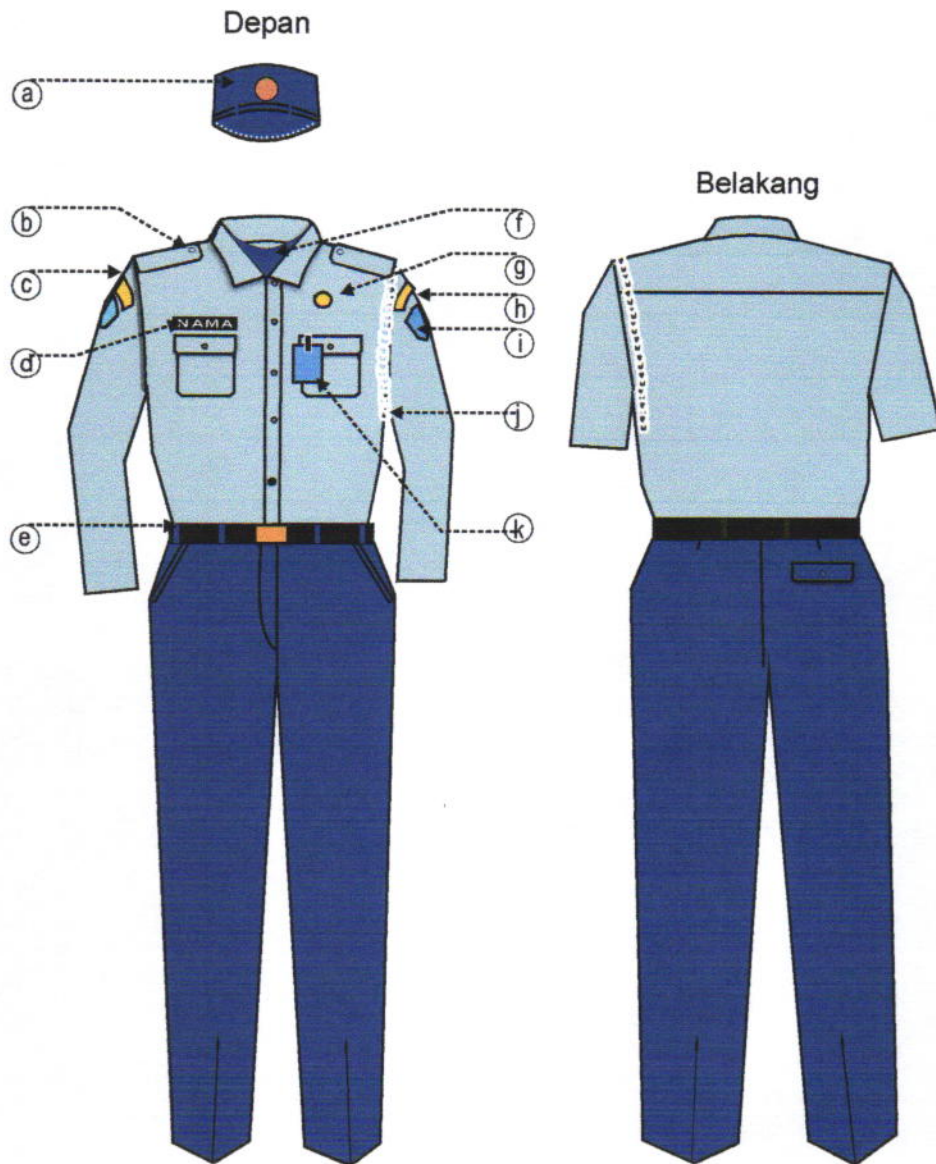

**KETERANGAN :**

- |                           |                                   |
|---------------------------|-----------------------------------|
| a . Topi Jungle Pet       | g . Lencana Korpri                |
| b . Lidah Bahu            | h . Tanda Lokasi Kabupaten Kediri |
| c . Tulisan Perhubungan   | i . Logo kabupaten Kediri         |
| d . Papan Nama            | j . Tali Peluit                   |
| e . Ikat Pinggang         | k . Tanda Pengenal                |
| f . Kaos dalam warna biru |                                   |

**9.7 MODEL PAKAIAN DINAS LAPANGAN (PDL) PETUGAS PEMERIKSA KENDARAAN BERMOTOR PRIA dan WANITA**

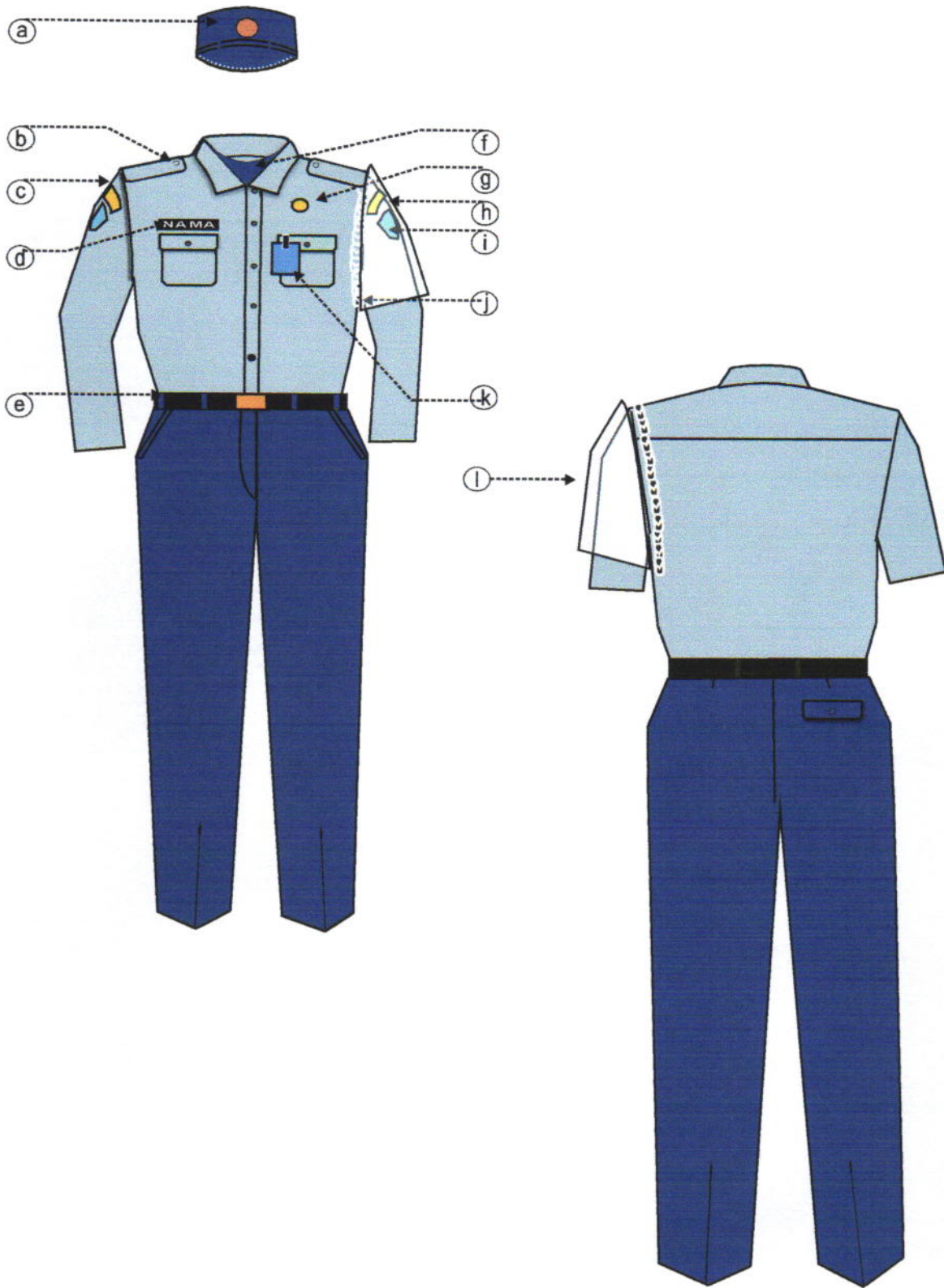

**KETERANGAN :**

- a . Topi Jungle Pet
- b . Lidah bahu
- c . Tulisan Perhubungan
- d . Papan Nama
- e . Ikat Pinggang
- f . Kaos Dalam Warna Biru

- g . Lencana Korpri
- h . Tanda Lokasi Kabupaten Kediri
- i . Logo kabupaten Kediri
- j . Tali Peluit
- k . Tanda Pengenal
- l . Tanda Khusus Pemeriksa

9.8 MODEL PAKAIAN DINAS LAPANGAN (PDL) PETUGAS PENGUJI KENDARAAN BERMOTOR  
PRIA dan WANITA



**KETERANGAN :**

- |                               |                                   |
|-------------------------------|-----------------------------------|
| a . Topi Jungle Pet           | g . Kaos Dalam Warna Biru         |
| b . Lidah bahu                | h . Lencana KORPRI                |
| c . Tulisan Perhubungan       | i . Tanda Lokasi Kabupaten Kediri |
| d . Papan Nama                | j . logo kabupaten Kediri         |
| e . Ikat Pinggang             | k . Tali Peluit                   |
| f . Tanda Kualifikasi Penguji | l . Tanda Pengenal                |



**9.9 MODEL PAKAIAN DINAS LAPANGAN (PDL) PETUGAS PATROLI DAN PENGAWASAN  
PRIA DAN WANITA**

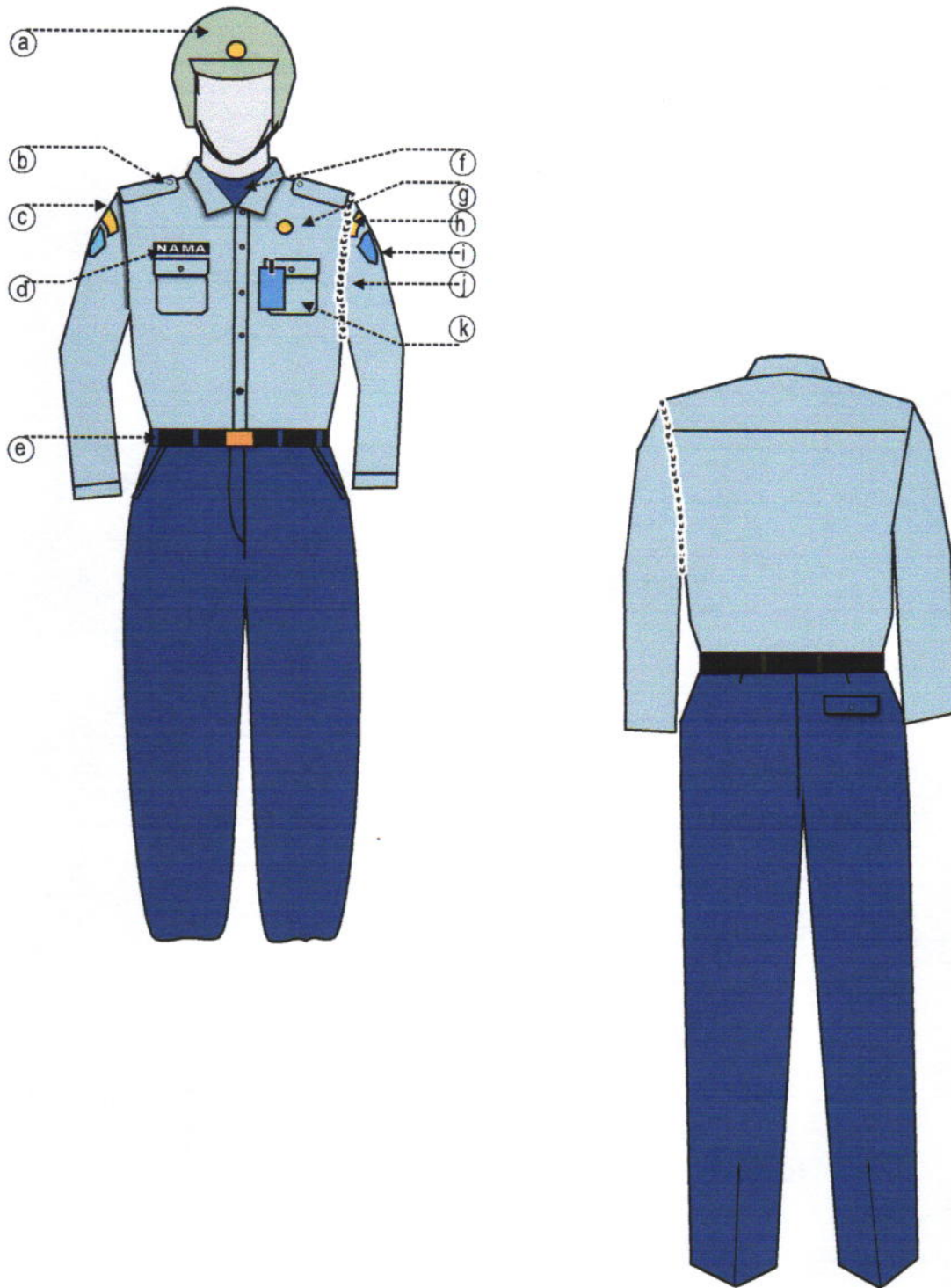

**KETERANGAN :**

- |  |                                   |
|--|-----------------------------------|
| a . Helm                                 | f . Kaos Dalam Warna Biru         |
| b . Lidah Bahu                           | g . Lencana Korpri                |
| c . Tulisan Perhubungan                  | h . Tanda lokasi Kabupaten Kediri |
| d . Papan Nama                           | i . Logo Kabupaten kediri         |
| e . Ikat Pinggang berlambang Perhubungan | j . Tali Peluit                   |
|  | k . Tanda Pengenal                |

## 9.10 MODEL PAKAIAN DINAS LAPANGAN (PDL) PENYIDIK PEGAWAI NEGERI SIPIL PRIA

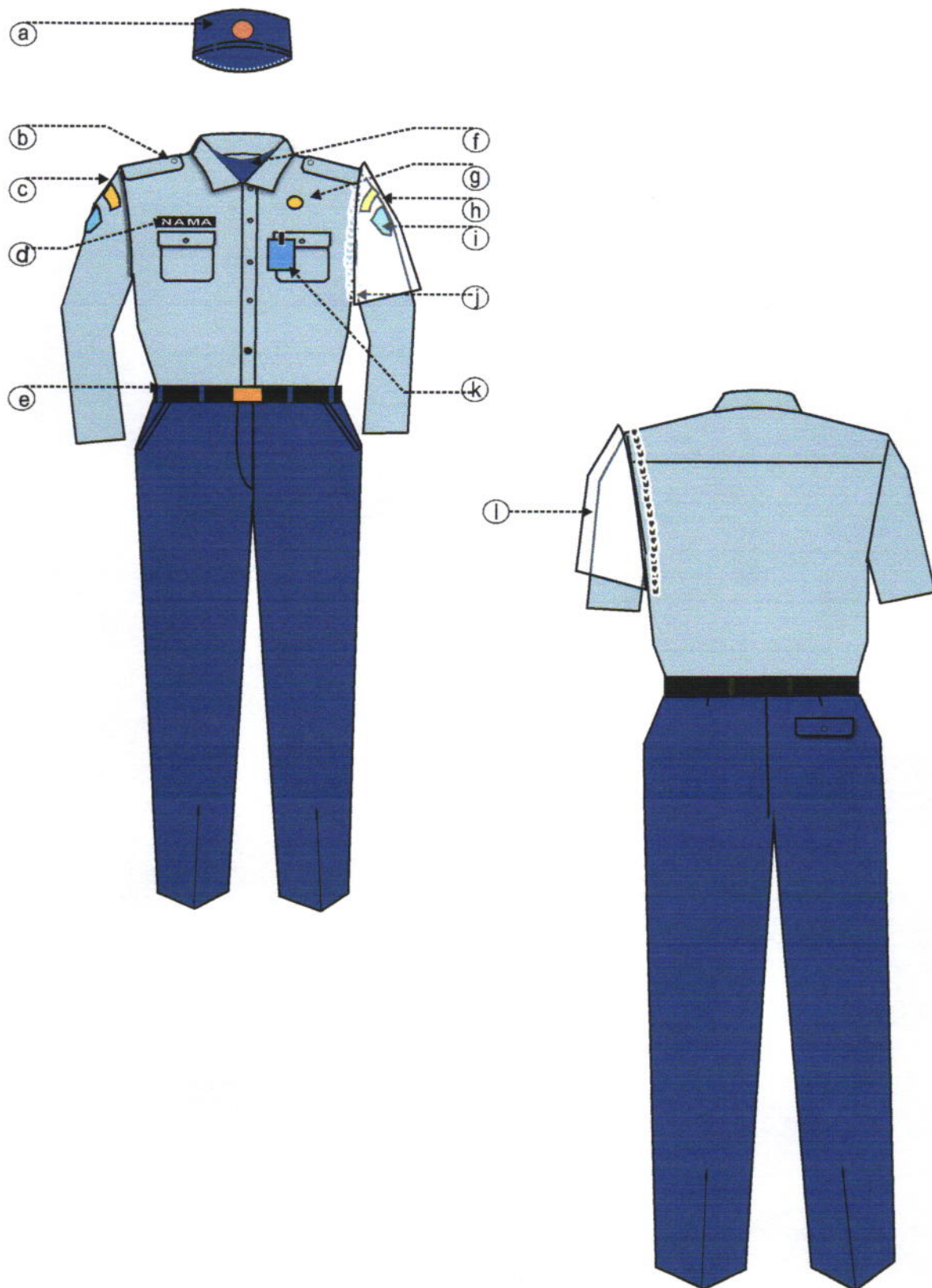

### **KETERANGAN :**

- |                           |                                   |
|---------------------------|-----------------------------------|
| a . Topi Jungle Pet       | g . Lencana Korpri                |
| b . Tanda Pangkat         | h . Tanda lokasi Kabupaten Kediri |
| c . Tulisan Perhubungan   | i . Logo kabupaten Kediri         |
| d . Papan Nama            | j . Tali Peluit                   |
| e . Ikat Pinggang         | k . Tanda Pengenal                |
| f . Kaos Dalam Warna Biru | l . Tanda Penyidik PNS            |

9.11 MODEL PAKAIAN DINAS LAPANGAN (PDL) PENYIDIK PEGAWAI NEGERI SIPIL WANITA

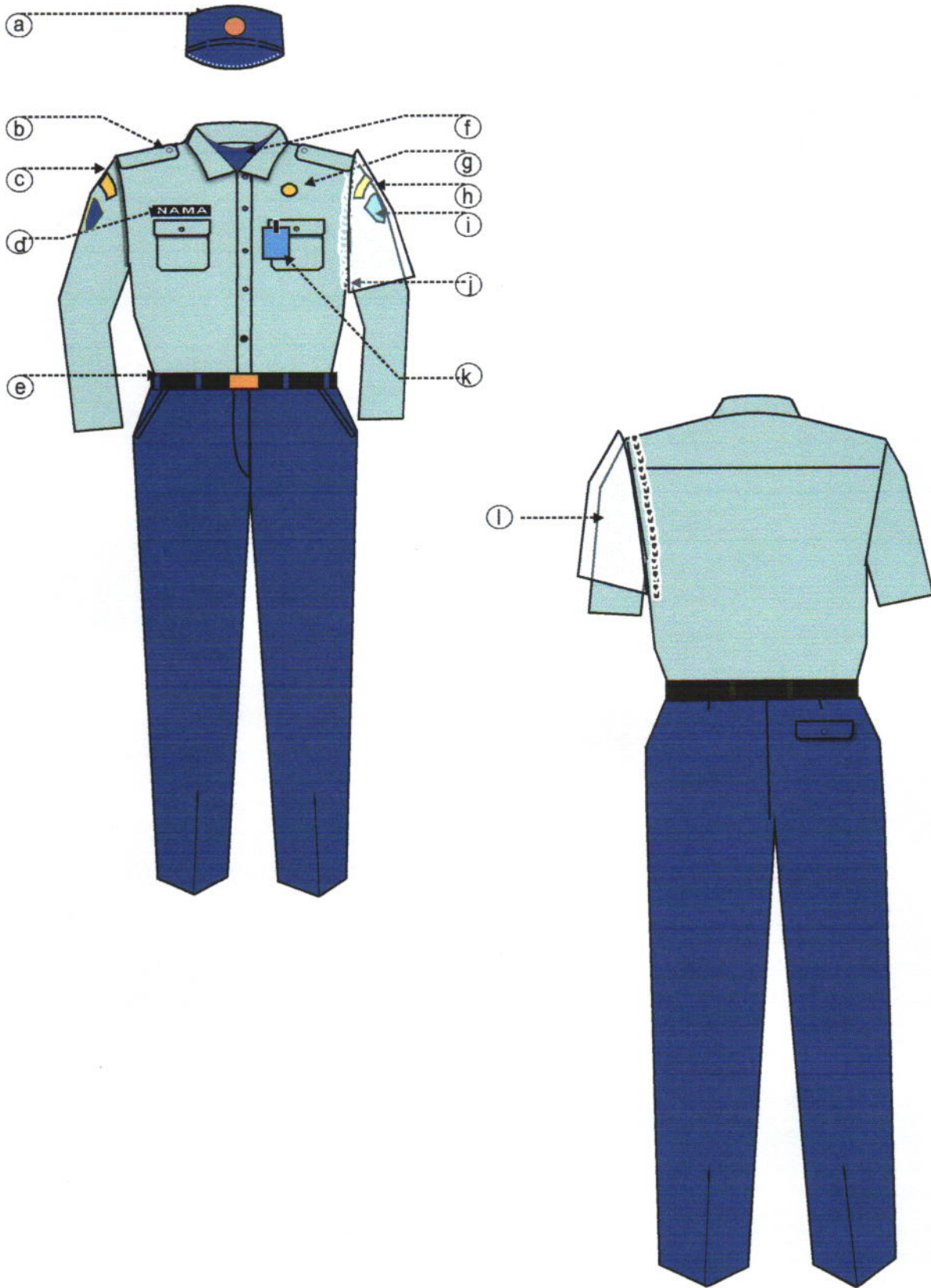

**KETERANGAN :**

- a . Topi Jungle Pet
- b . Tanda Pangkat
- c . Tulisan Perhubungan
- d . Papan Nama
- e . Ikat Pinggang
- f . Kaos Dalam Warna Biru

- g . Lencana KORPRI
- h . Tanda lokasi Kabupaten Kediri
- i . Logo kabupaten Kediri
- j . Tali Peluit
- k . Tanda Pengenal
- l . Tanda Penyidik PNS

9.12 MODEL PAKAIAN DINAS UPACARA (PDU) PERHUBUNGAN PRIA

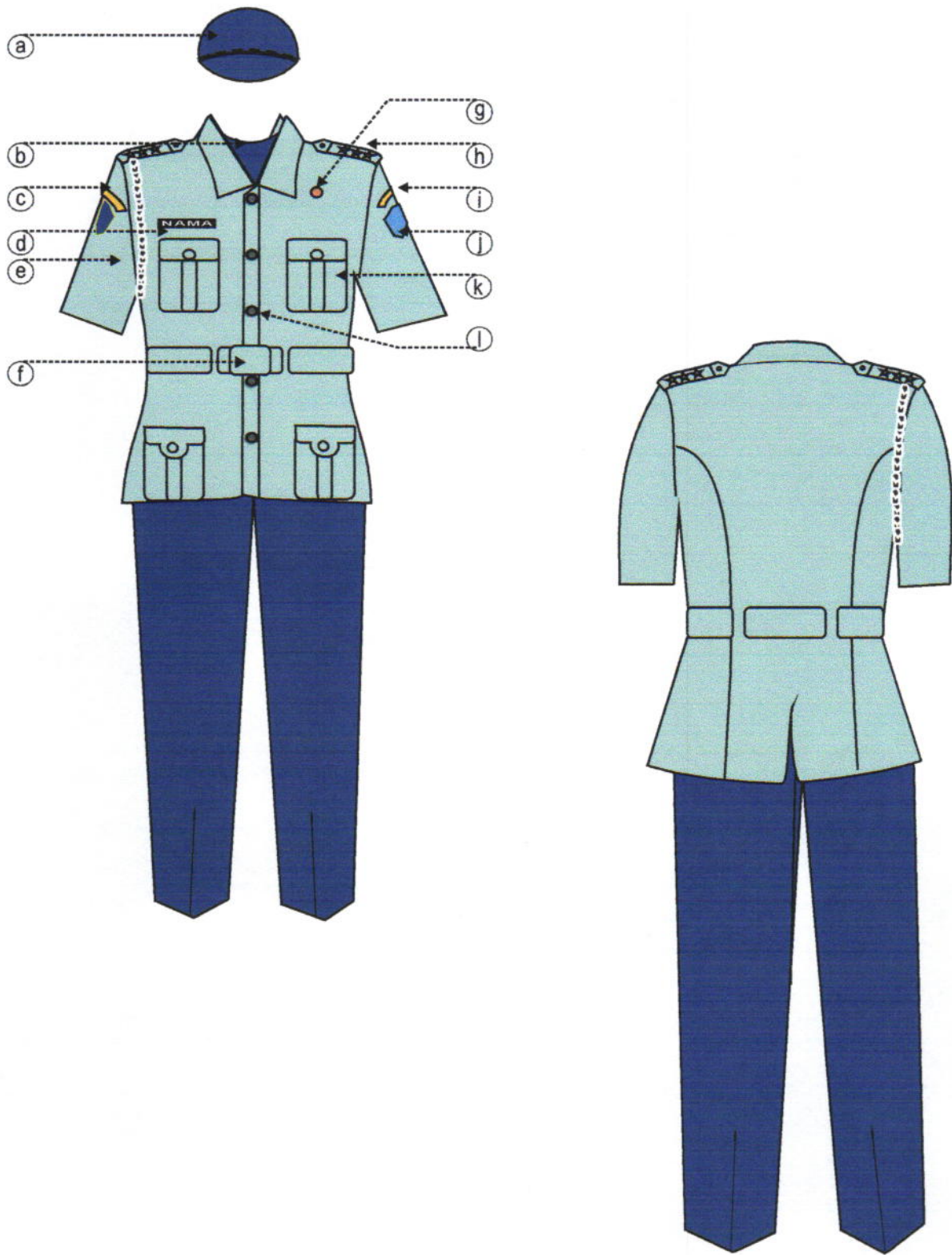

**KETERANGAN :**

- |  |                                   |
|--|-----------------------------------|
| a . Topi Lapangan Jungle pet                   | g . Lencana Korpri                |
| b . Kaos dalam warna biru                      | h . Tanda Pangkat                 |
| c . Tulisan Perhubungan                        | i . Tanda Lokasi kabupaten Kediri |
| d . Papan Nama                                 | j . Logo Kabupaten Kediri         |
| e . Tali Peluit                                | k . Saku Tertutup 4 buah          |
| f . Ikat Pinggang nilon Berlambang Perhubungan | l . Kancing berwarna Emas         |

### 9.13 MODEL ROMPI WANITA



1. Rompi terbuat dari kain berwarna biru tua (dark blue).
2. Rompi dibuat dengan krah/leher model V Neck.
3. Pada bagian depan dilengkapi 3 (tiga) kancing berwarna biru.
4. Pada bagian depan bawah sebelah kanan dan kiri dilengkapi saku/kantong dengan tutup tanpa kancing.
5. Nama pegawai dibordir di sebelah kanan dan lencana lambang Kementerian Perhubungan dipasang di sebelah kiri seperti dalam contoh rompi.

#### 9.14 MODEL ROMPI WANITA HAMIL



1. Rompi terbuat dari kain berwarna biru tua (darkblue).
2. Rompi dibuat dengan model tanpa lengan seperti pada contoh.
3. Ukuran panjang Rompi sampai dengan 5 cm di bawah lutut atau sampai mata kaki.
4. Pada bagian Depan dibawah dada Rompi diberi belahan tertutup
5. Pada bagian belakang bawah Rompi diberi belahan tertutup setinggi 10 cm
6. Rompi dipasang badge nama pegawai di sebelah kanan dan lencana lambang Kementerian Perhubungan di sebelah kiri seperti dalam contoh rompi.
7. PDH digunakan di dalam Rompi.

## 9.15 MODEL PAKAIAN DINAS UPACARA (PDU) PERHUBUNGAN WANITA

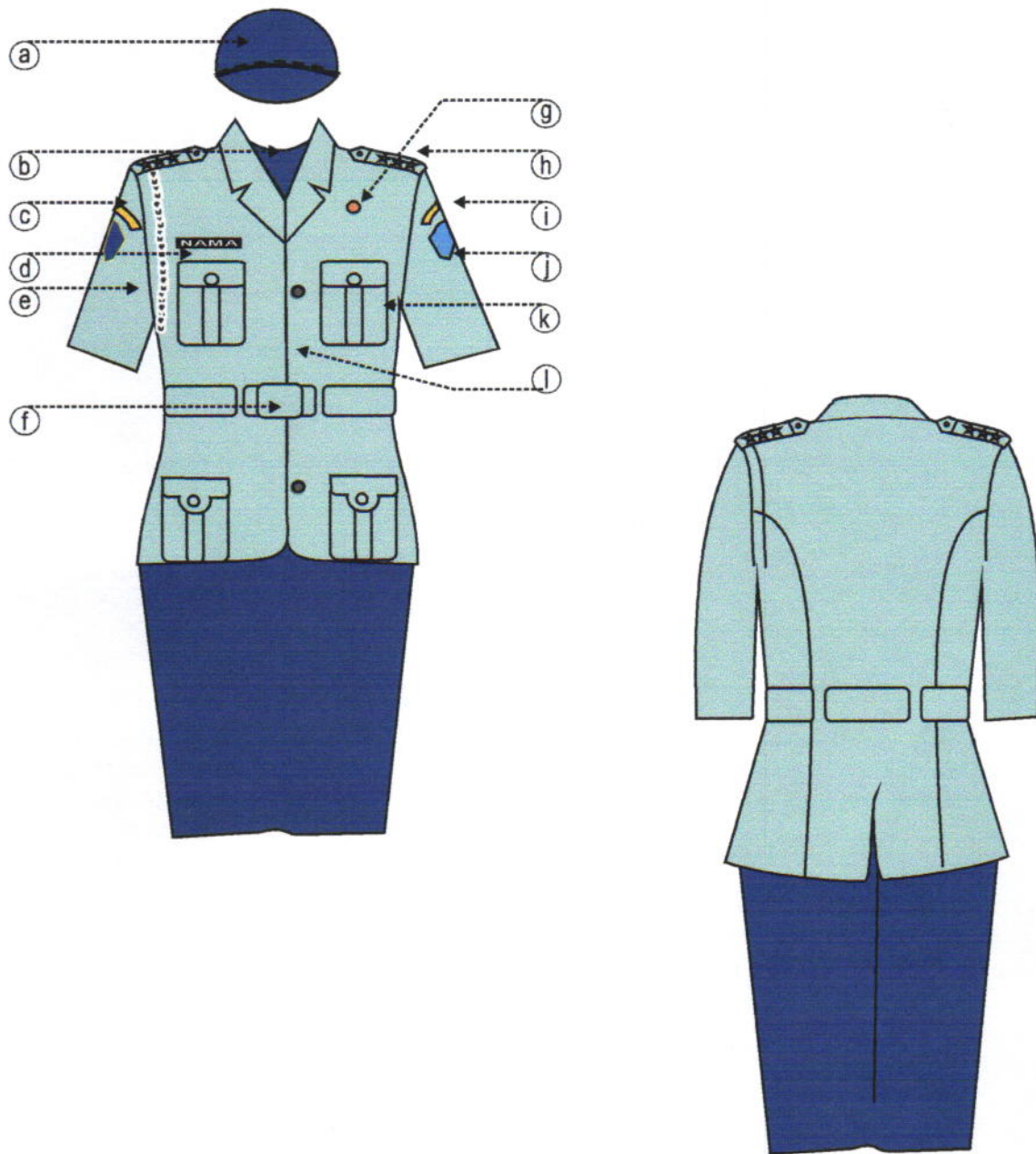

### KETERANGAN :

- |  |                                   |
|--|-----------------------------------|
| a . Topi Lapangan Jungle pet                   | g . Lencana Korpri                |
| b . Kaos dalam warna biru                      | h . Tanda Pangkat                 |
| c . Tulisan Perhubungan                        | i . Tanda Lokasi kabupaten Kediri |
| d . Papan Nama                                 | j . Logo Kabupaten Kediri         |
| e . Tali Peluit                                | k . Saku Tertutup 4 buah          |
| f . Ikat Pinggang nilon Berlambang Perhubungan | l . Kancing berwarna Emas         |

9.16 MODEL PAKAIAN DINAS UPACARA (PDU) PERHUBUNGAN WANITA BERJILBAB

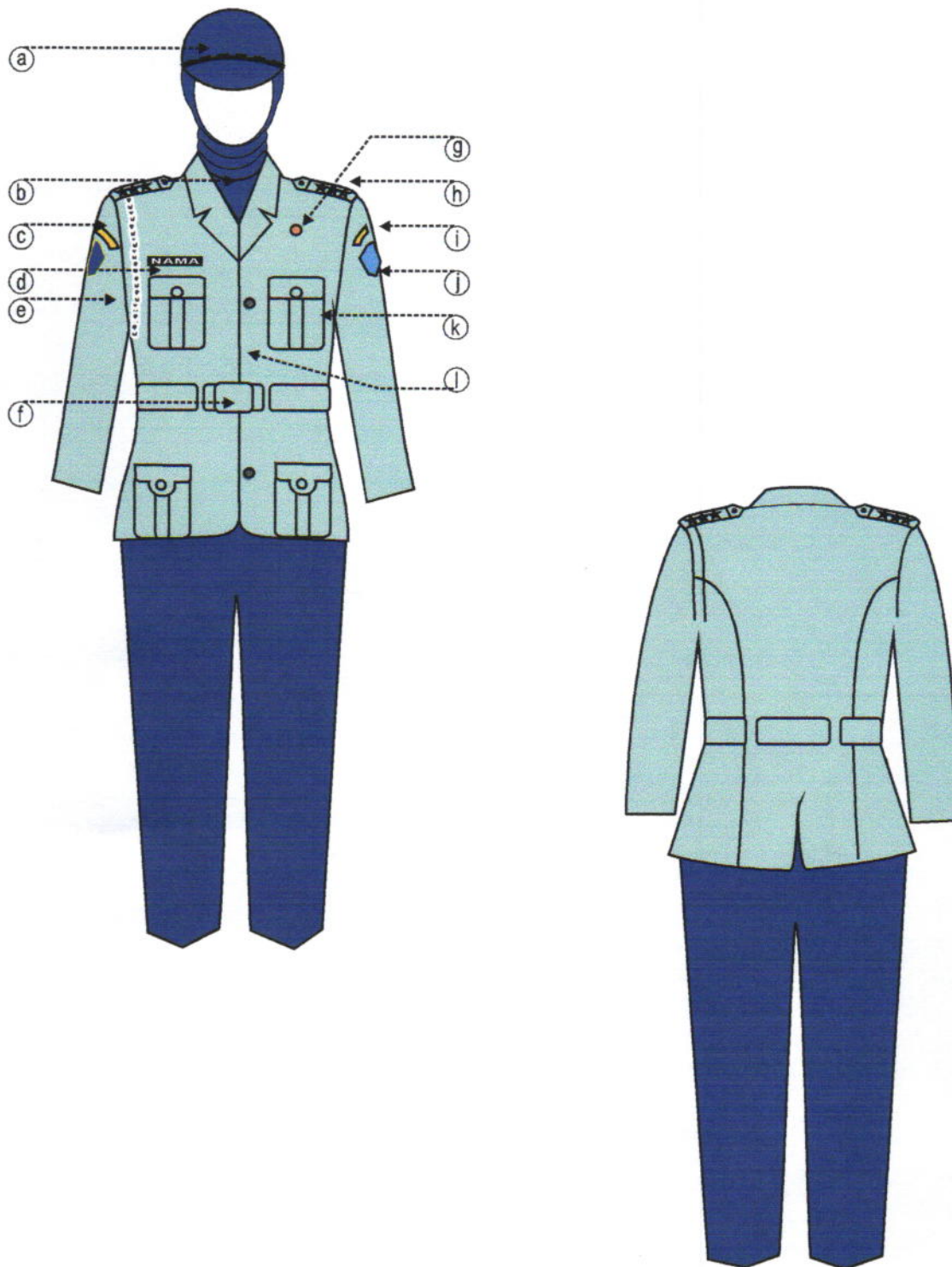

**KETERANGAN :**

- |  |                                   |
|--|-----------------------------------|
| a . Topi Lapangan Jungle pet                   | g . Lencana Korpri                |
| b . Kaos dalam warna biru                      | h . Tanda Pangkat                 |
| c . Tulisan Perhubungan                        | i . Tanda Lokasi kabupaten Kediri |
| d . Papan Nama                                 | j . Logo Kabupaten Kediri         |
| e . Tali Peluit                                | k . Saku Tertutup 4 buah          |
| f . Ikat Pinggang nilon Berlambang Perhubungan | l . Kancing berwarna Emas         |



10.1 MODEL PAKAIAN DINAS HARIAN (PDH) PETUGAS PEMADAM KEBAKARAN PRIA

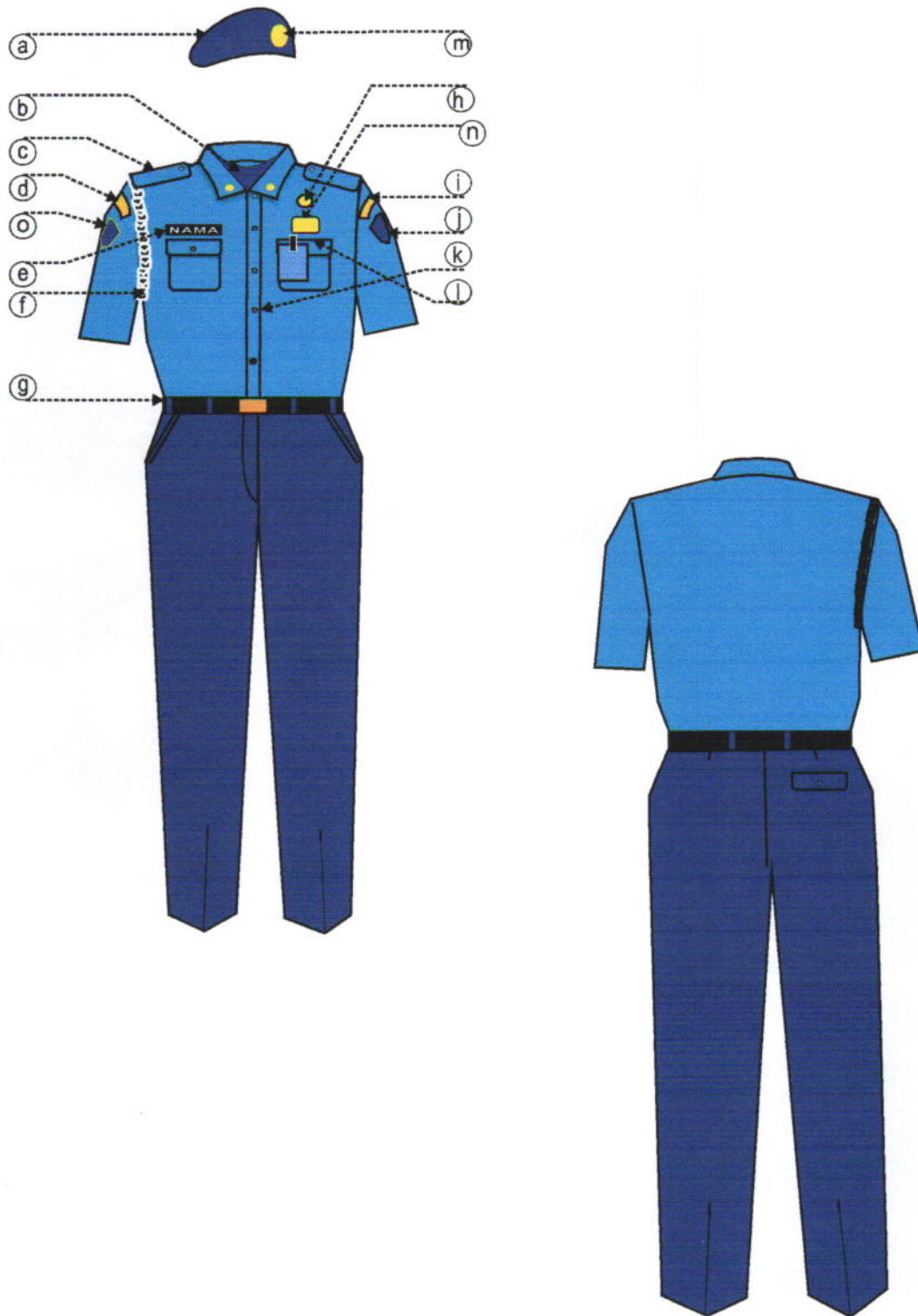

**KETERANGAN :**

- |                               |                                   |
|-------------------------------|-----------------------------------|
| a.. Topi lapangan             | i . Tanda Lokasi Kabupaten Kediri |
| b.. Kaos Oblong               | j . Logo Kab. Kediri              |
| c.. Lidah Bahu                | k . Kancing baju 5 buah           |
| d.. Tulisan Pemadam Kebakaran | l . Tanda Pengenal                |
| e.. Papan Nama                | m. Lambang Pemadam Kebakaran      |
| f . Tali Peluit               | n . Brefet                        |
| g . Ikat Pinggang Kecil       | o . Lambang Pemadam Kebakaran     |
| h . Lencana KORPRI            | .                                 |

10.2 MODEL PAKAIAN DINAS HARIAN (PDH) PETUGAS PEMADAM KEBAKARAN WANITA

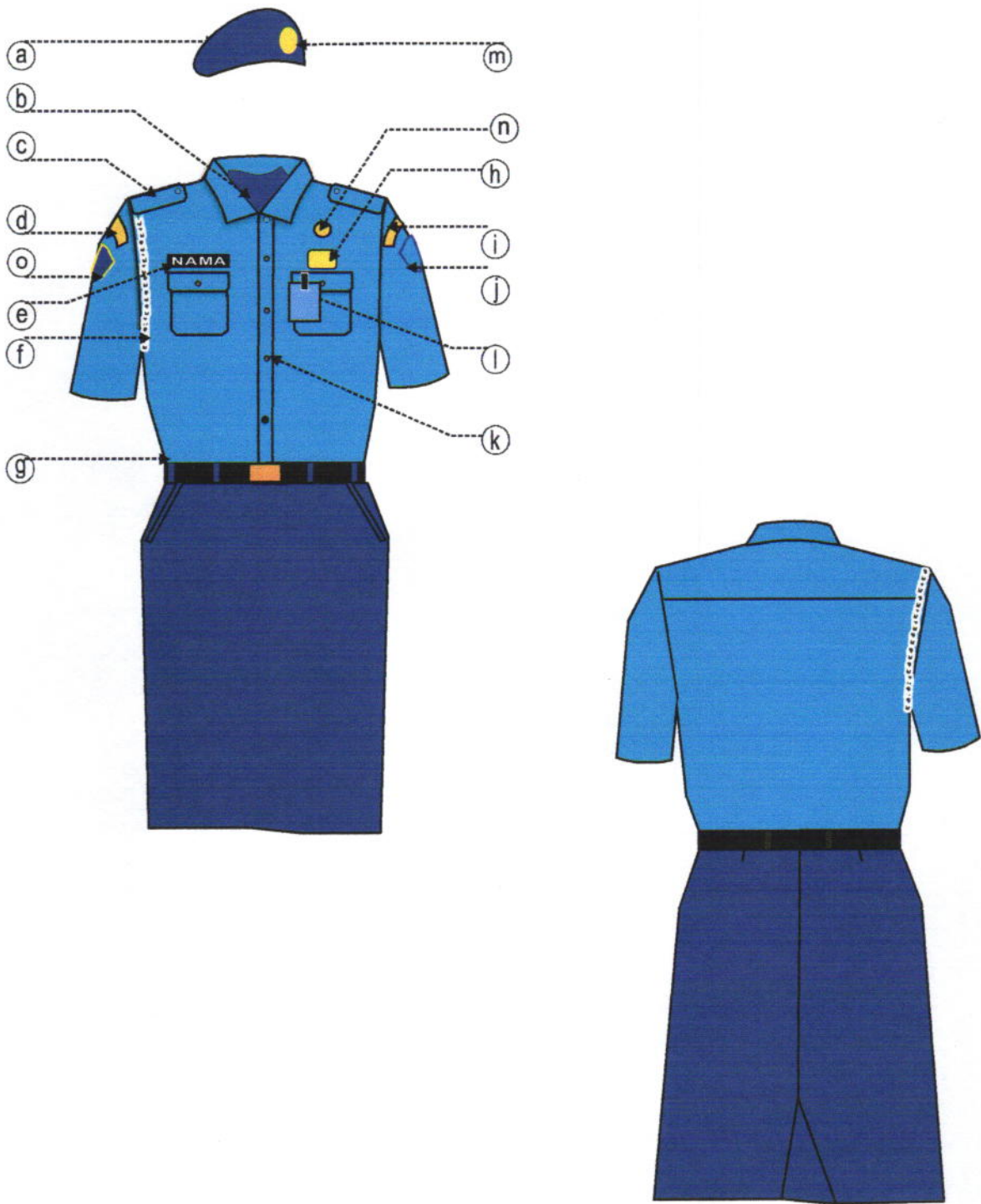

**KETERANGAN :**

- |                               |                                   |
|-------------------------------|-----------------------------------|
| a.. Topi lapangan             | i . Tanda Lokasi Kabupaten Kediri |
| b.. Kaos Oblong               | j . Logo Kab. Kediri              |
| c.. Lidah Bahu                | k . Kancing baju 5 buah           |
| d.. Tulisan Pemadam Kebakaran | l . Tanda Pengenal                |
| e.. Papan Nama                | m. Lambang Pemadam Kebakaran      |
| f . Tali Peluit               | n . Lencana KORPRI                |
| g . Ikat Pinggang Kecil       | o . Lambang Pemadam Kebakaran     |
| h . Brefet                    | .                                 |

**10.3 MODEL PAKAIAN DINAS HARIAN (PDH) PETUGAS PEMADAM KEBAKARAN WANITA BERJILBAB**



**KETERANGAN :**

- |                               |                                   |
|-------------------------------|-----------------------------------|
| a.. Topi lapangan             | h . Lencana KORPRI                |
| b.. Kaos Oblong               | i . Tanda Lokasi Kabupaten Kediri |
| c.. Lidah Bahu                | j . Badge Kab. Kediri             |
| d.. Tulisan Pemadam Kebakaran | k . Kancing baju 4 buah           |
| e.. Papan Nama                | l . Tanda Pengenal                |
| f . Tali Peluit               | m. .Lambang pemadam kebakaran     |
| g Ikat Pinggang Kecil         | n .Lambang pemadam kebakaran      |

**10.4 MODEL PAKAIAN DINAS HARIAN (PDH) PETUGAS PEMADAM KEBAKARAN WANITA HAMIL**

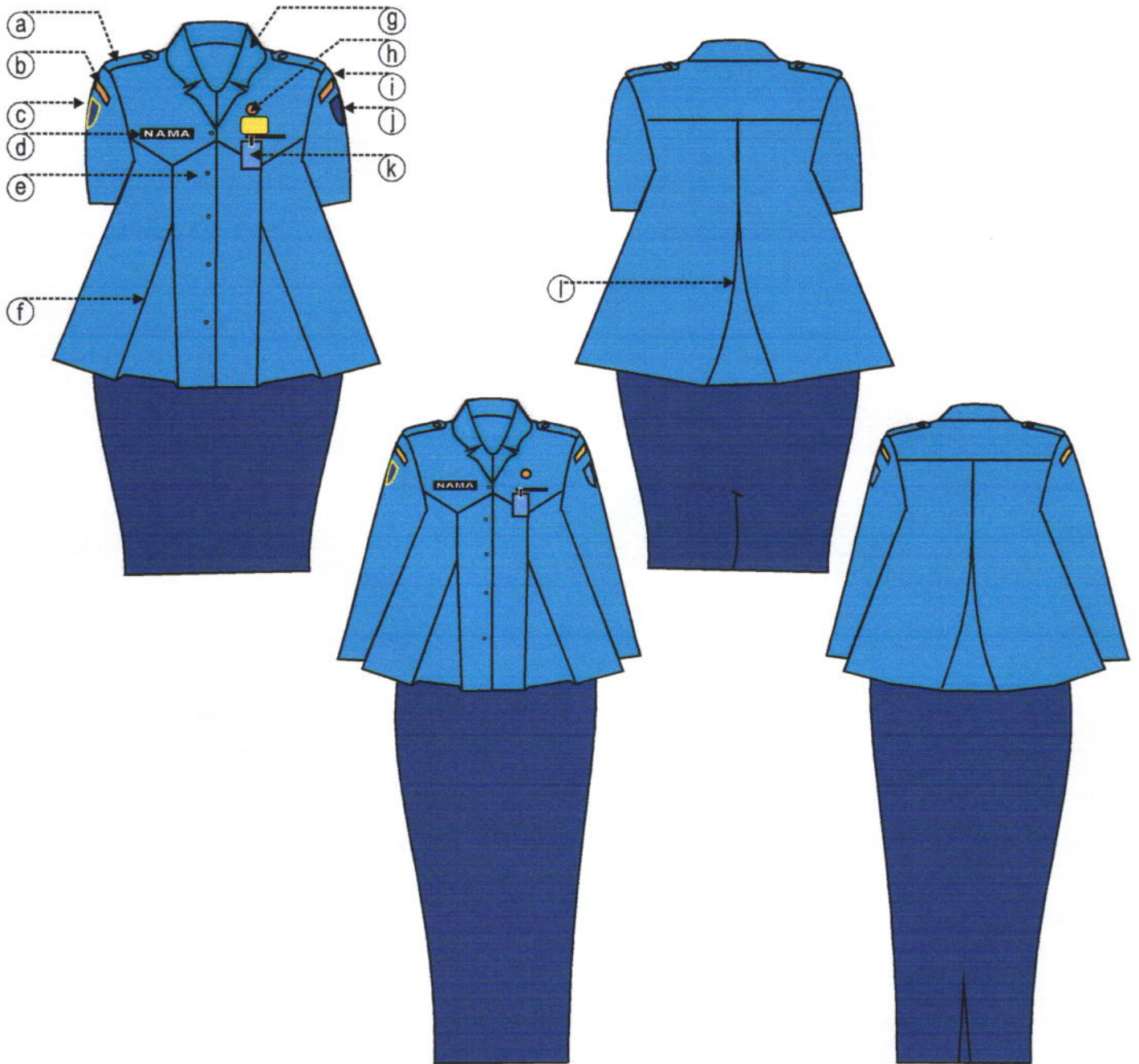

**KETERANGAN :**

- |                               |                                   |
|-------------------------------|-----------------------------------|
| a . Lidah Bahu                | g . Krah berdiri                  |
| b . Tulisan Pemadam Kebakaran | h . Lencana korpri                |
| c . Lambang Pemadam Kebakaran | i . Tanda Lokasi Kabupaten Kediri |
| d . Papan nama                | j . Logo Kabupaten Kediri         |
| e . Kancing baju 5 buah       | k . Tanda pengenalan              |
| f . Plui Baju Depan           | l . Plui Baju Belakang            |

10.5 PAKAIAN DINAS LAPANGAN (PDL) PETUGAS PEMADAM KEBAKARAN PRIA DAN WANITA

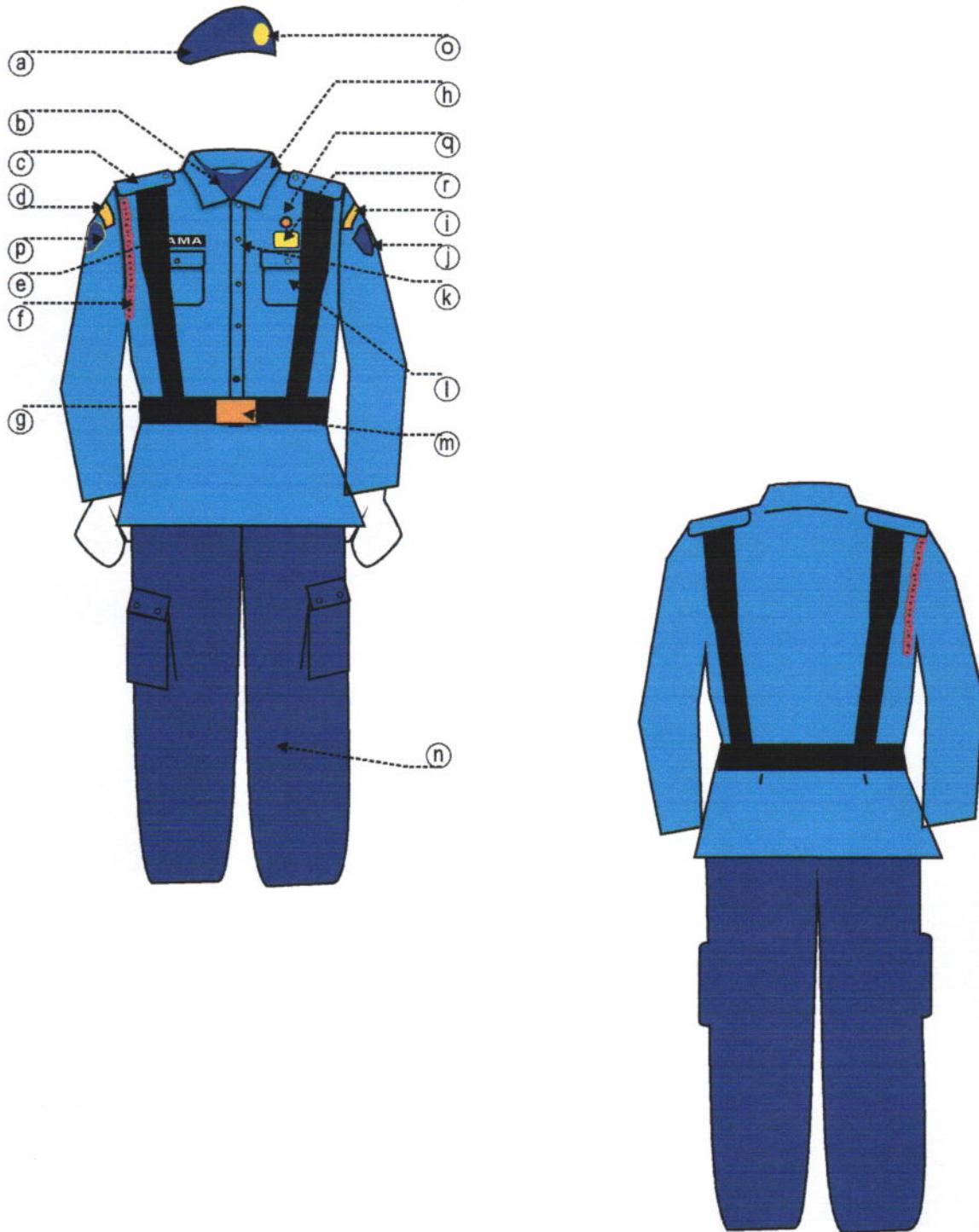

**KETERANGAN :**

Warna :

- |                               |                                   |                               |
|-------------------------------|-----------------------------------|-------------------------------|
| a.. Topi lapangan             | g . Ikat pinggang kecil           | m . Couplerem                 |
| b.. Kaos oblong               | h . Krah baju                     | n . Celana kempol             |
| c.. Lidah bahu                | i . Tanda lokasi kabupaten kediri | o . Lambang pemadam kebakaran |
| d.. Tulisan pemadam kebakaran | j . Logo Kab. Kediri              | p . Lambang pemadam kebakaran |
| e.. Papan nama                | k . Kancing baju 5 buah           | q . Lencana Korpri            |
| f. . Tali peluit              | l . 2 saku tertutup               | r . Brefet                    |

11.1 MODEL PAKAIAN DINAS HARIAN (PDH) PENDIDIKAN PRIA

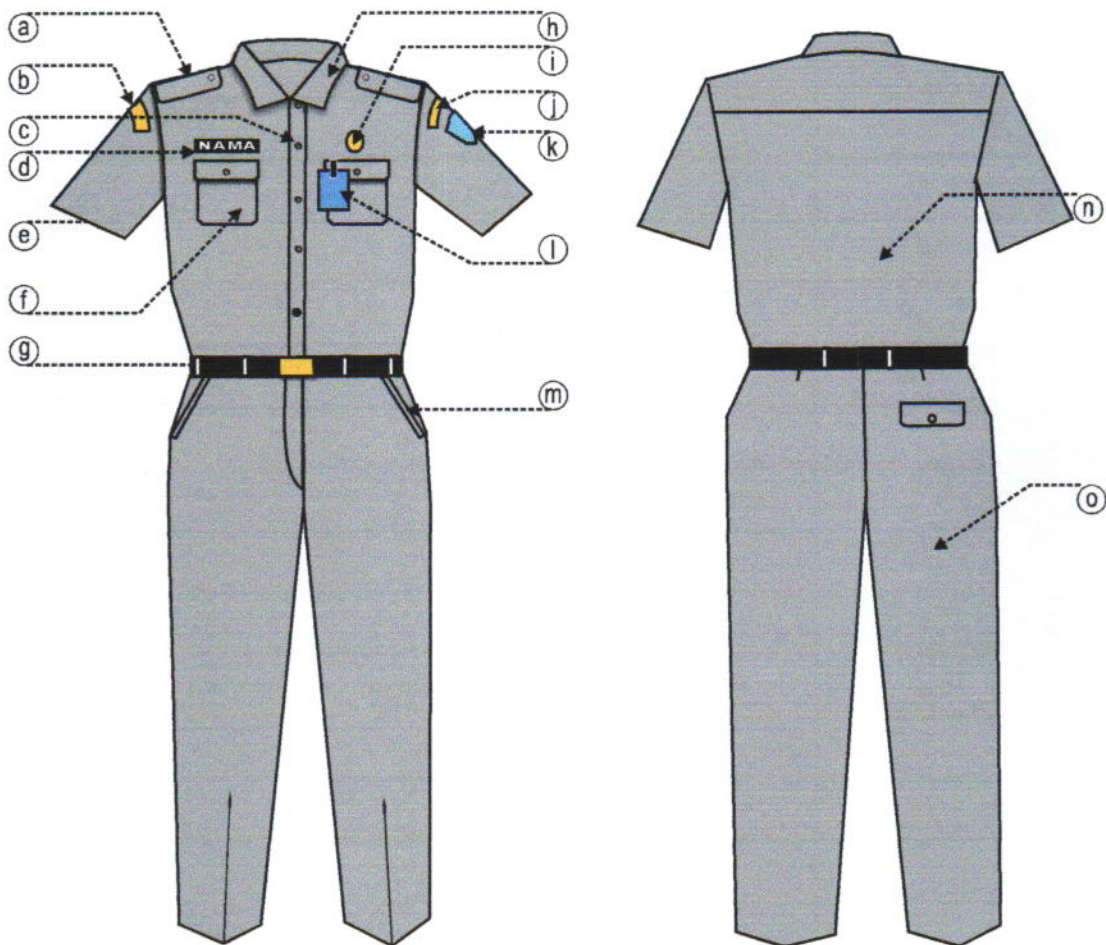

**KETERANGAN :**

Warna Abu-abu

- |                           |                              |                             |
|---------------------------|------------------------------|-----------------------------|
| a . Lidah bahu            | g . Ikat pinggang            | m . Saku celana depan       |
| b . Tulisan Pemprov Jatim | h . Krah berdiri             | N . Sambungan bahu belakang |
| c . Kancing baju 5 buah   | i . Lencana korpri           | o . Saku celana belakang    |
| d . Papan nama            | j . Tanda lokasi Kab. Kediri | .                           |
| e . Lengan pendek         | k . Logo Kabupaten Kediri    | .                           |
| f . Saku tertutup         | l . Tanda pengenalan         |                             |

## 11.2 MODEL PAKAIAN DINAS HARIAN (PDH) PENDIDIKAN WANITA

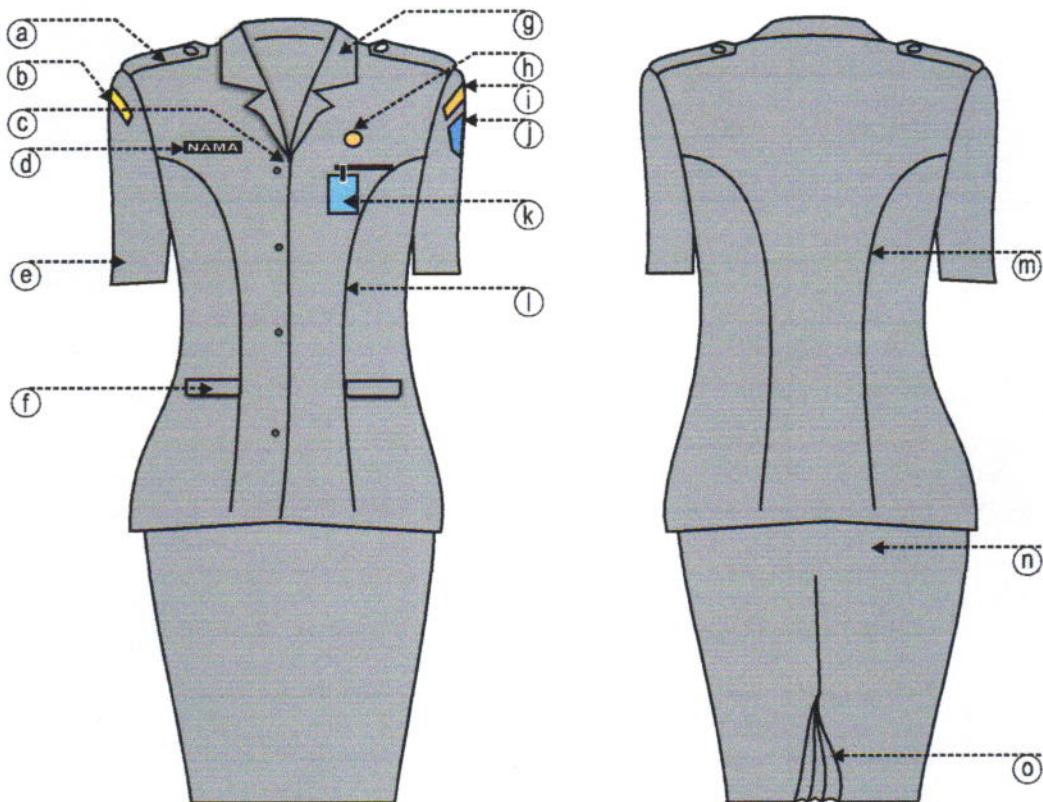

### **KETERANGAN :**

Warna Abu-abu

- |                           |                              |                             |
|---------------------------|------------------------------|-----------------------------|
| a . Lidah bahu            | g . Krah rebah               | m . Kupnet Belakang         |
| b . Tulisan Pemprov Jatim | h . Lencana korpri           | n . Rok 15 cm dibawah lutut |
| c . Kancing baju 4 buah   | i . Tanda lokasi Kab. Kediri | o . Flui Kipas              |
| d . Papan nama            | j . Logo Kabupaten Kediri    | .                           |
| e . Lengan pendek         | k . Tanda pengenal           | .                           |
| f . Saku tertutup         | l . Kupnet depan             |                             |

### 11.3 MODEL PAKAIAN DINAS HARIAN (PDH) PENDIDIKAN WANITA BERJILBAB

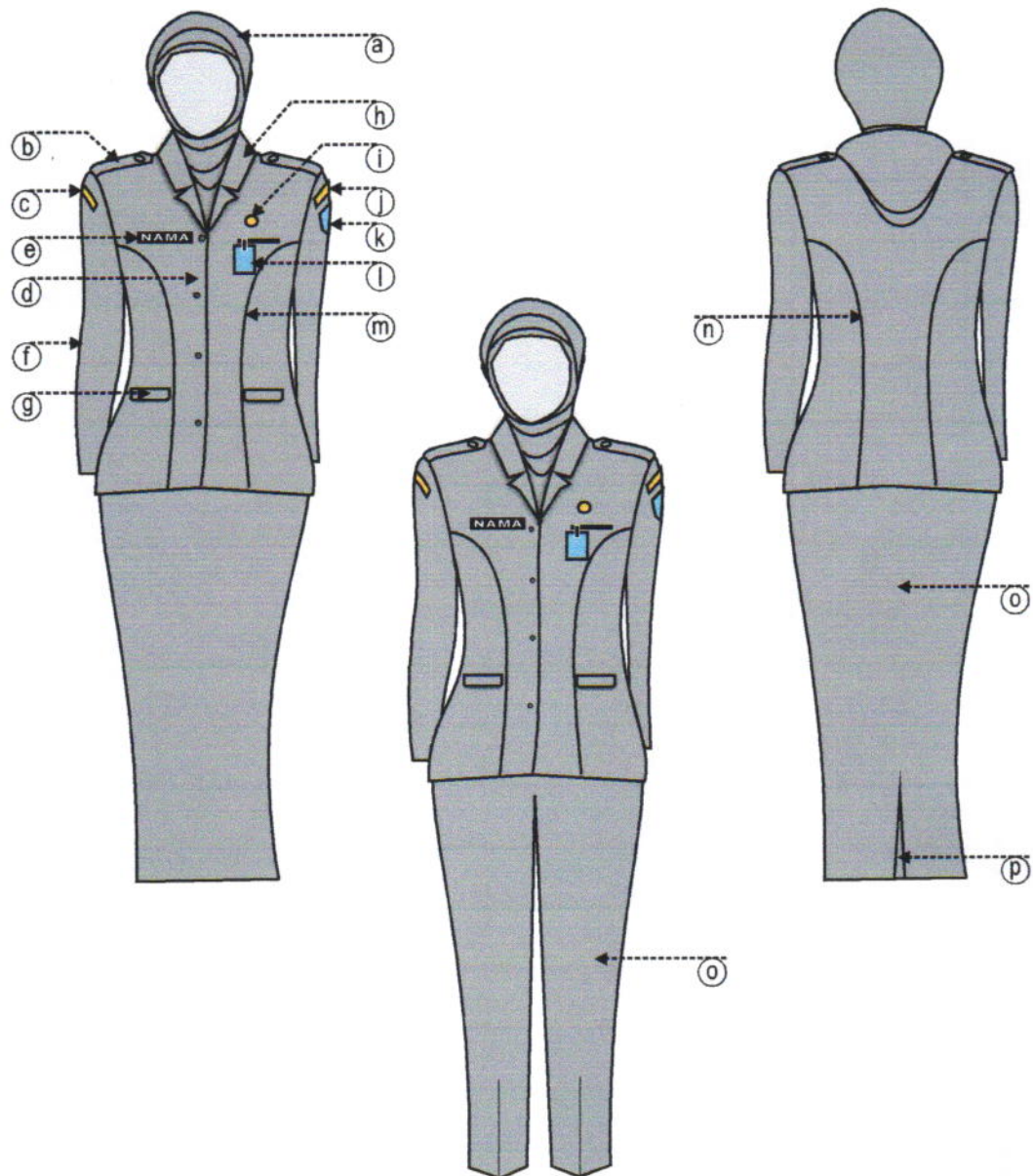

#### KETERANGAN :

a . Kerudung tidak bermotif  
 b . Lidah bahu  
 c . Tulisan Pemprov Jatim  
 d . Kancing baju 4 buah  
 e . Papan nama  
 f . Lengan panjang

g . Saku tertutup  
 h . Krah Rebah  
 i . Lencana korpri  
 j . Tanda lokasi Kab. Kediri  
 k . Logo Kabupaten Kediri  
 l . Tanda pengenal

m . Kupnet depan  
 n . Kupnet Belakang  
 o . Rok Panjang / Celana  
 p . Ploi / belahan rok bagian belakang



## 11.4 MODEL PAKAIAN DINAS HARIAN (PDH) PENDIDIKAN WANITA HAMIL

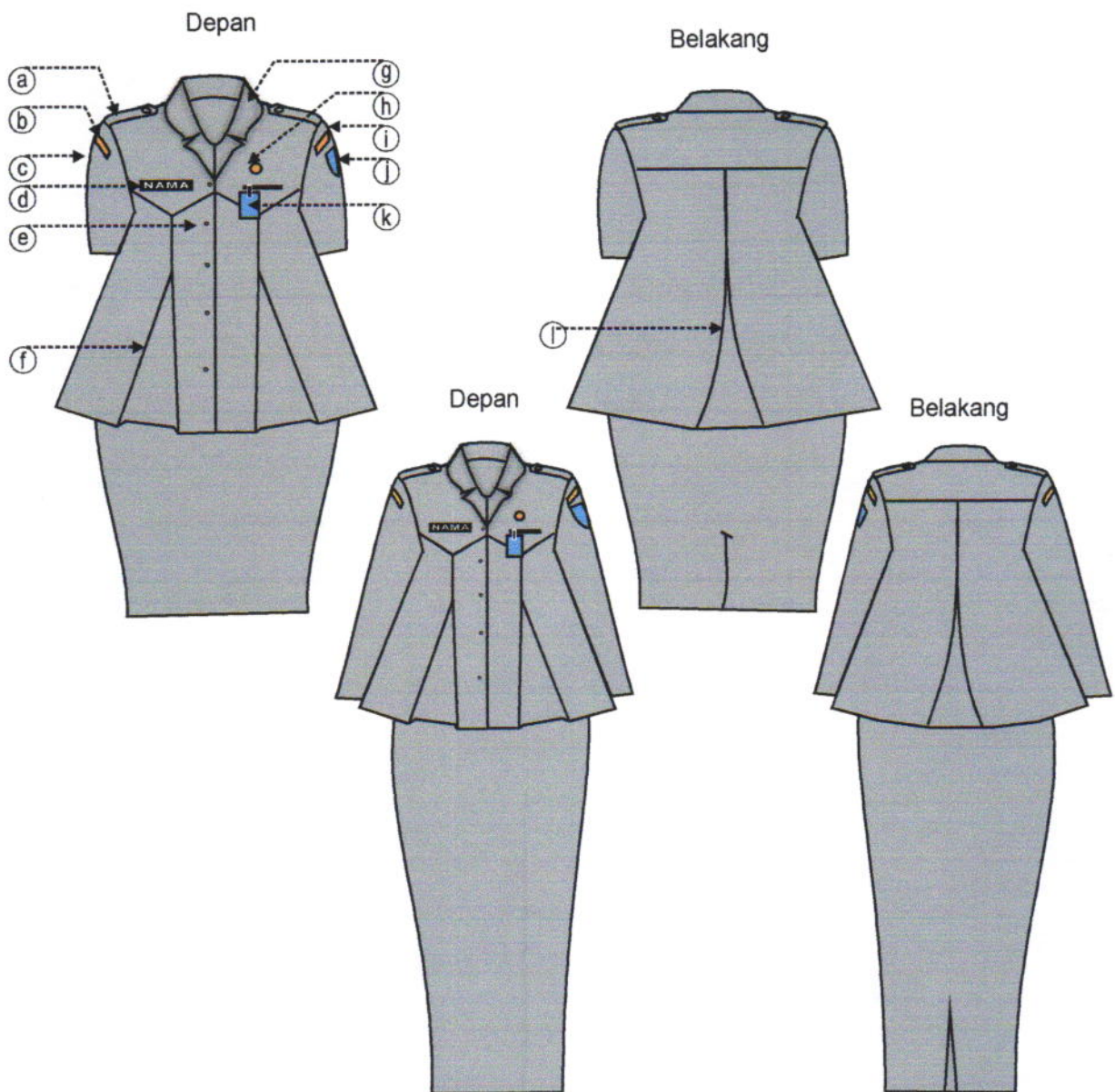

### KETERANGAN :

- |                           |                              |
|---------------------------|------------------------------|
| a . Lidah bahu            | g . Krah rebah               |
| b . Tulisan Pemprov Jatim | h . Lencana korpri           |
| c . Lengan pendek         | i . Tanda lokasi Kab. Kediri |
| d . Papan nama            | j . Logo Kabupaten Kediri    |
| e . Kancing baju 5 buah   | k . Tanda pengenal           |
| f . Kurnet Depan          | l . Kupnet belakang          |

## 12.1 MODEL PAKAIAN DINAS KHUSUS (PDK) DOKTER PRIA

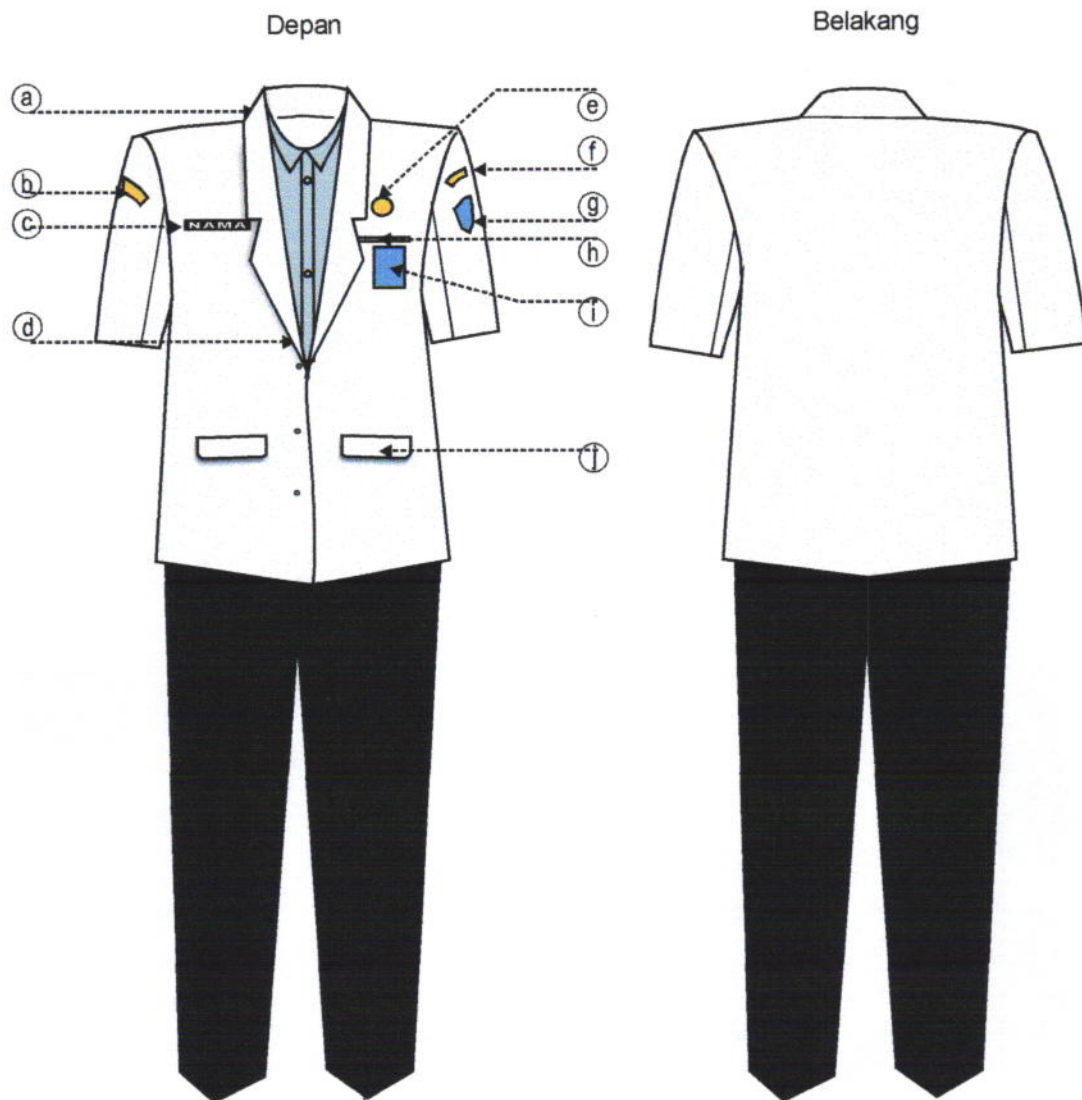

### KETERANGAN :

Warna : baju biru muda celana hitam jas putih

- a . Krah Berdiri
- b . Tulisan Pemprov Jatim
- c . Papan Nama
- d . Kancing 3 Buah
- e . Lencana KORPRI

- f . Tanda Lokasi Kabupaten Kediri
- g . Logo Kabupaten Kediri
- h . Saku dalam kecil
- i . Tanda Pengenal
- j . Saku dalam bertutup

## 12.2 MODEL PAKAIAN DINAS KHUSUS (PDK) DOKTER WANITA DAN BERJILBAB

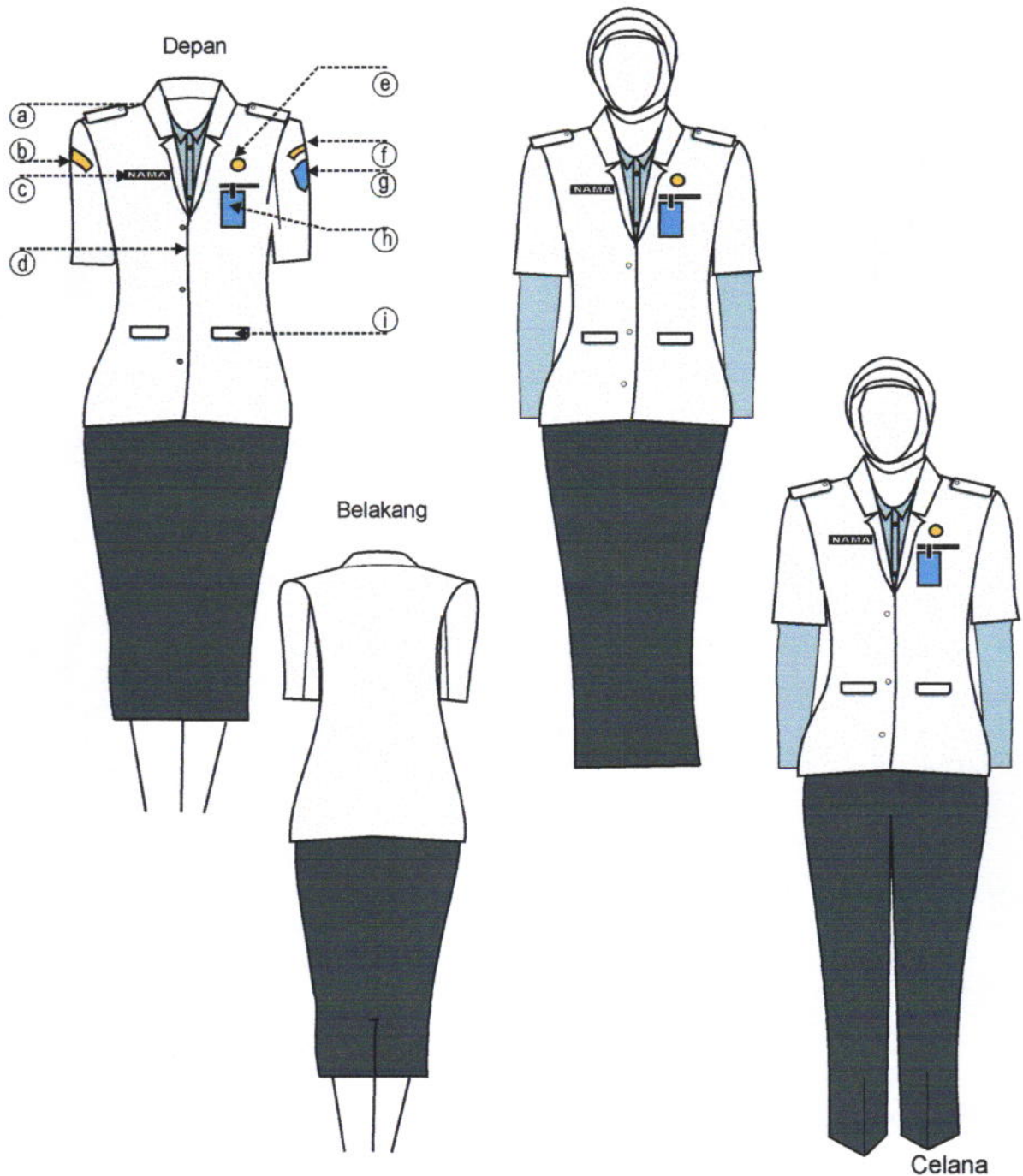

### KETERANGAN :

Warna : baju biru muda celana hitam jas putih

- |                           |                                   |
|---------------------------|-----------------------------------|
| a . Krah Rebah            | f . Tanda Lokasi Kabupaten Kediri |
| b . Tulisan Pemprov Jatim | g . Logo Kabupaten Kediri         |
| c . Papan Nama            | h . Tanda Pengenal                |
| d . Kancing 3 Buah        | i . Saku dalam bertutup           |
| e . Lencana KORPRI        | .                                 |
| .                         | .                                 |

### 12.3 MODEL PAKAIAN DINAS KHUSUS (PDK) DOKTER WANITA HAMIL

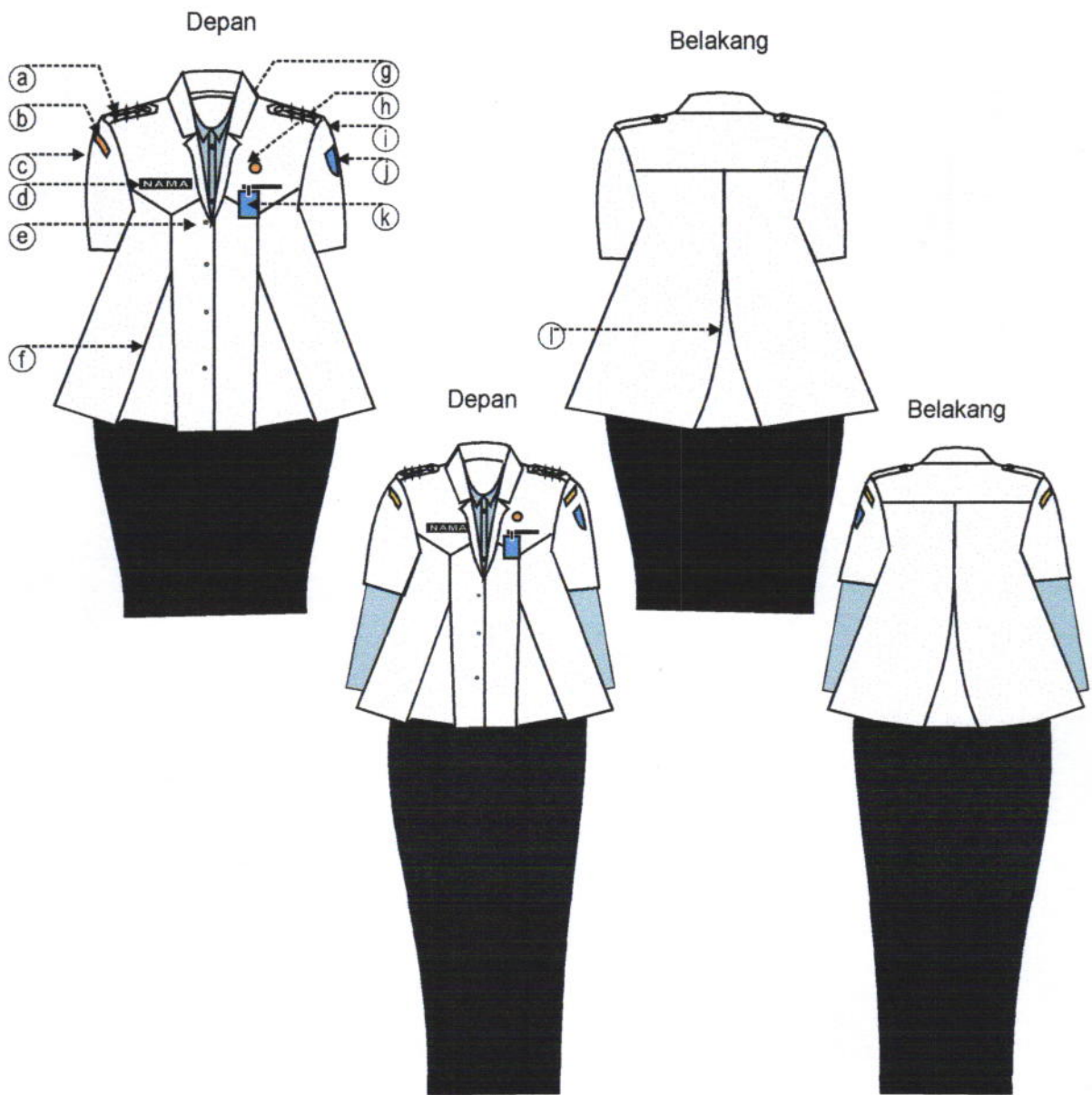

#### **KETERANGAN :**

- |                           |                                   |
|---------------------------|-----------------------------------|
| a . Lidah bahu            | g . Krah berdiri                  |
| b . Tulisan Pemprov Jatim | h . Lencana korpri                |
| c . Lengan pendek         | i . Tanda Lokasi Kabupaten Kediri |
| d . Papan nama            | j . Logo Kabupaten Kediri         |
| e . Kancing baju 5 buah   | k . Tanda pengenal                |
| f . Plui Baju Depan       | l . Plui Baju Belakang            |

## 12.4 MODEL PAKAIAN DINAS KHUSUS (PDK) PARAMEDIS PRIA

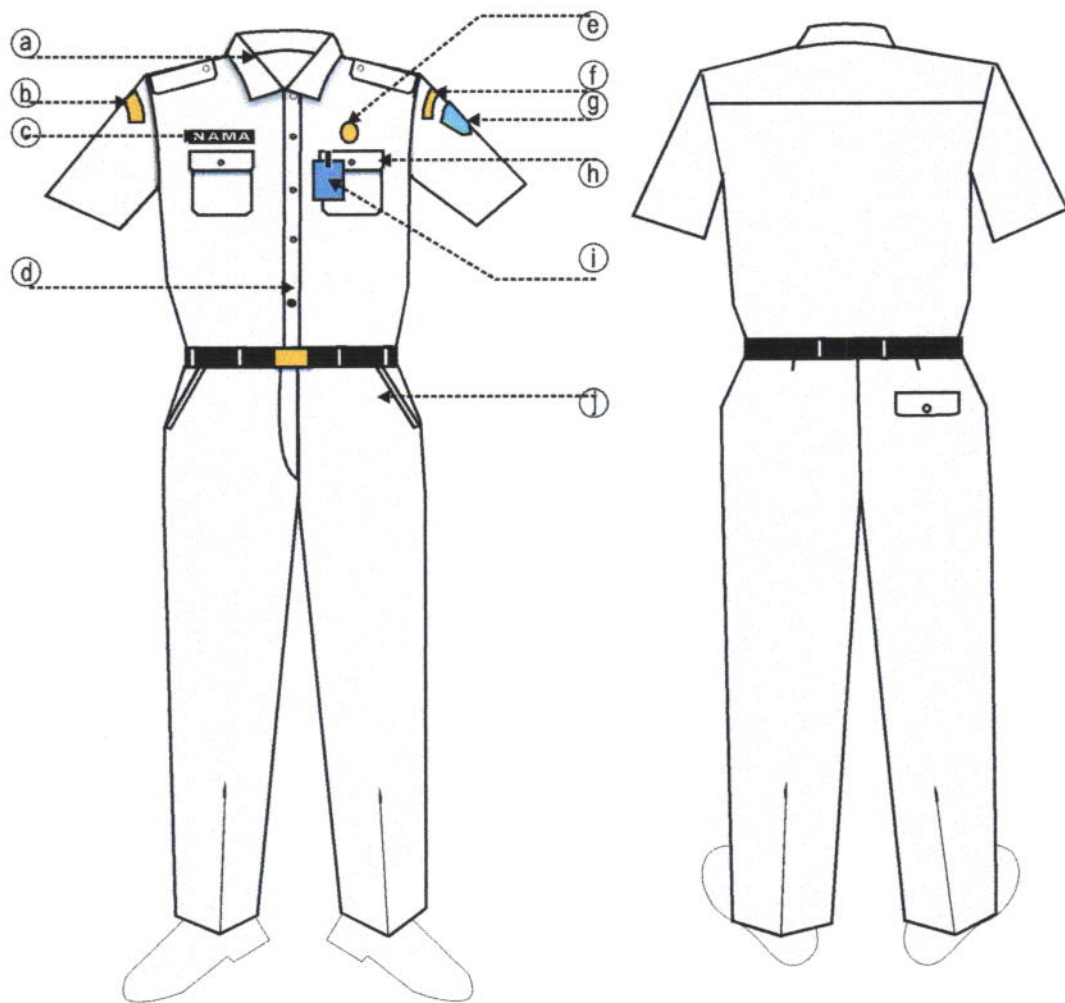

### **KETERANGAN :**

Warna : Putih

- a . Krah Berdiri
- b . Tulisan Pemprov Jatim
- c . Papan Nama
- d . Kancing 5 Buah
- e . Lencana KORPRI

- f . Tanda Lokasi Kabupaten Kediri
- g . Logo Kabupaten Kediri
- h . Saku tertutup
- i . Tanda Pengenal
- j . Saku Celana

12.5 MODEL PAKAIAN DINAS KHUSUS (PDK) PARAMEDIS WANITA dan BER JILBAB

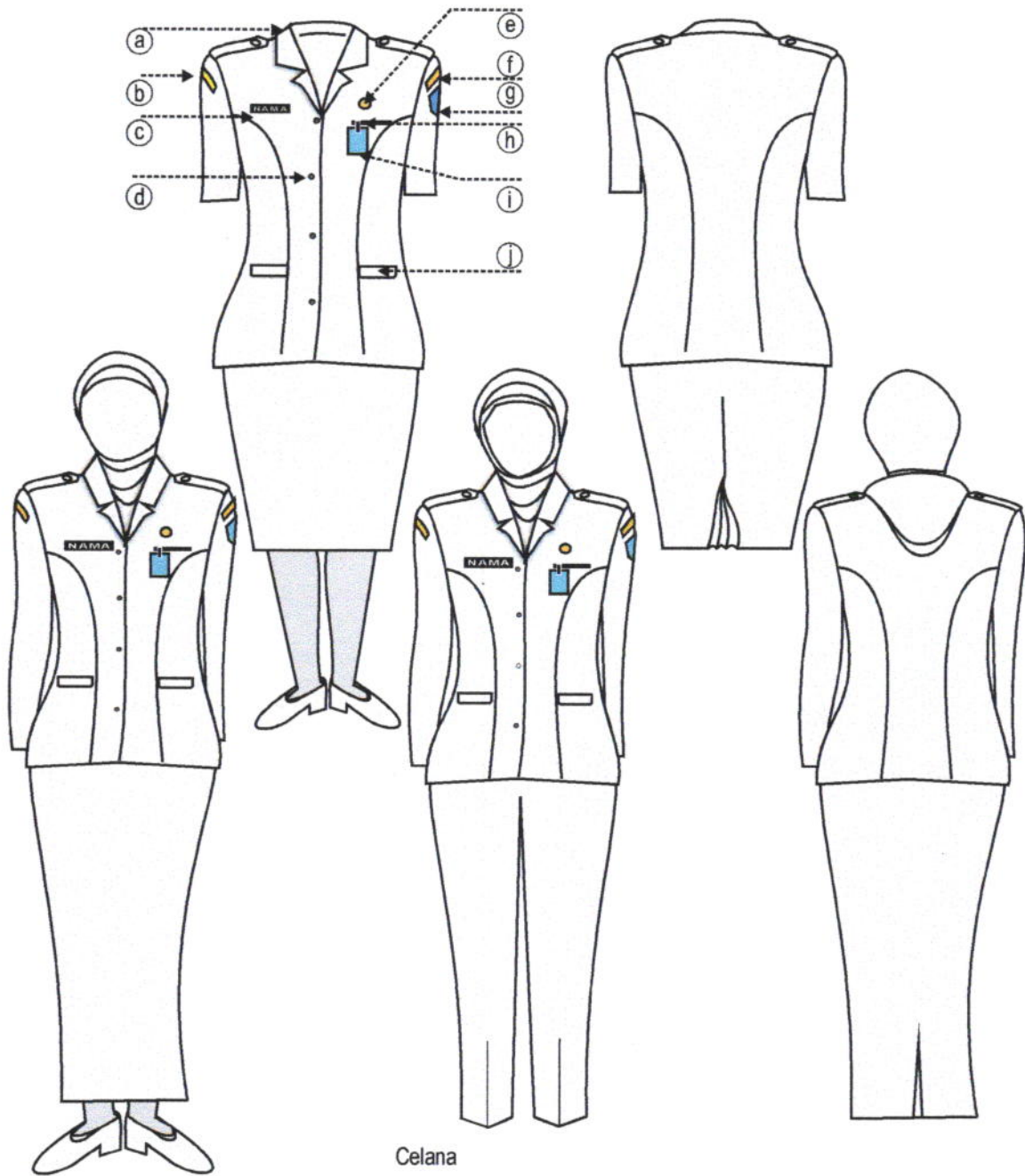

**KETERANGAN :**

Warna : Putih

a . Krah Rebah

b . Tulisan Pemprov Jatim

c . Papan Nama

d . Kancing 4 Buah

e . Lencana KORPRI

f . Tanda Lokasi Kabupaten Kediri

g . Logo Kabupaten Kediri

h . Saku dalam kecil

i . Tanda Pengenal

j . Saku dalam bertutup

## 12.6 MODEL PAKAIAN DINAS KHUSUS (PDK) PARAMEDIS WANITA HAMIL

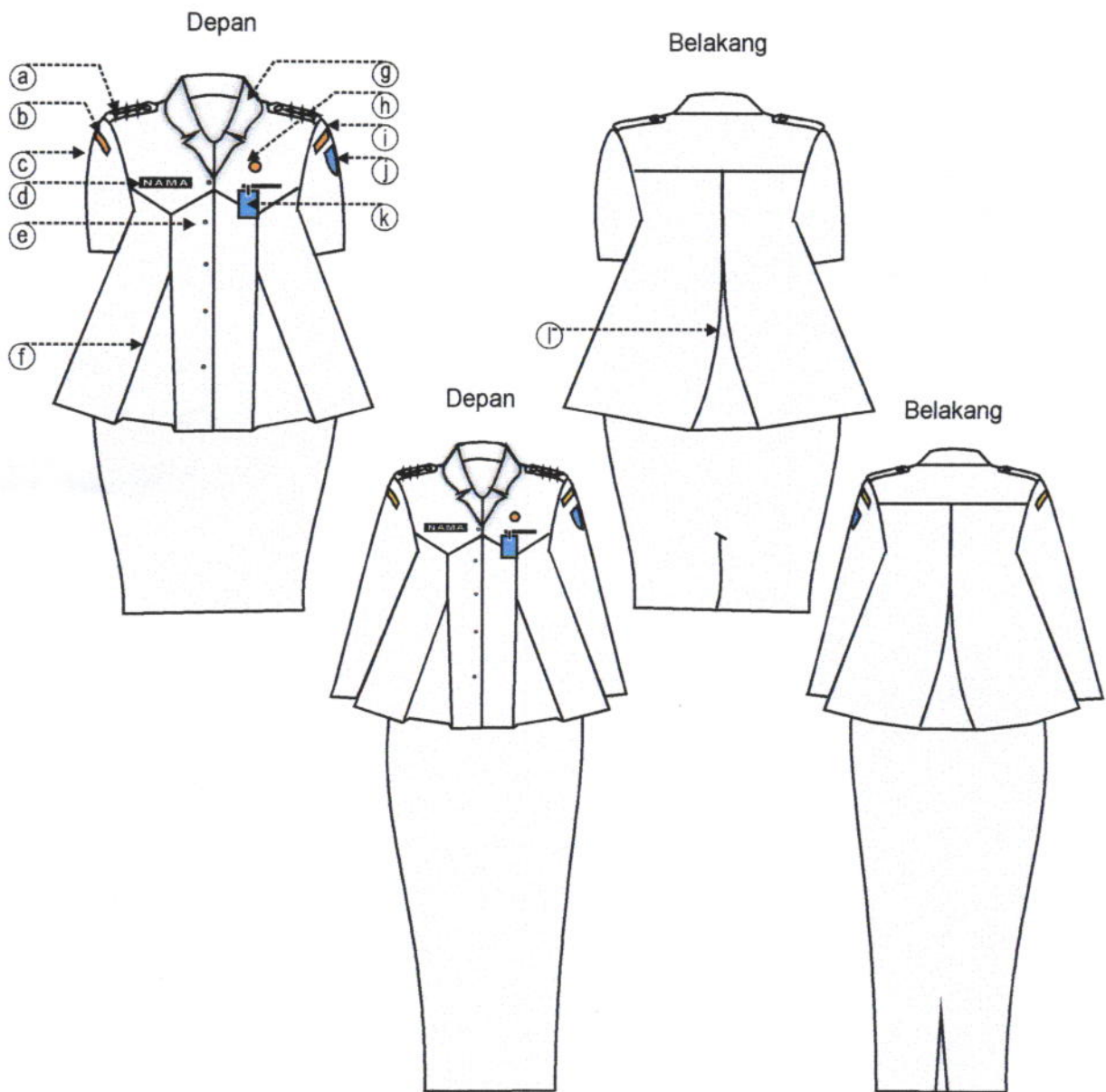

### **KETERANGAN :**

- |                           |                                   |
|---------------------------|-----------------------------------|
| a . Lidah Baju            | g . Krah berdiri                  |
| b . Tulisan Pemprov Jatim | h . Lencana korpri                |
| c . Lengan pendek         | i . Tanda Lokasi Kabupaten Kediri |
| d . Papan nama            | j . Logo Kabupaten Kediri         |
| e . Kancing baju 5 buah   | k . Tanda pengenal                |
| f . Plui Baju Depan       | l . Plui Baju Belakang            |

## 12.7 MODEL SERAGAM PARA MEDIS RSUD PARE PRIA

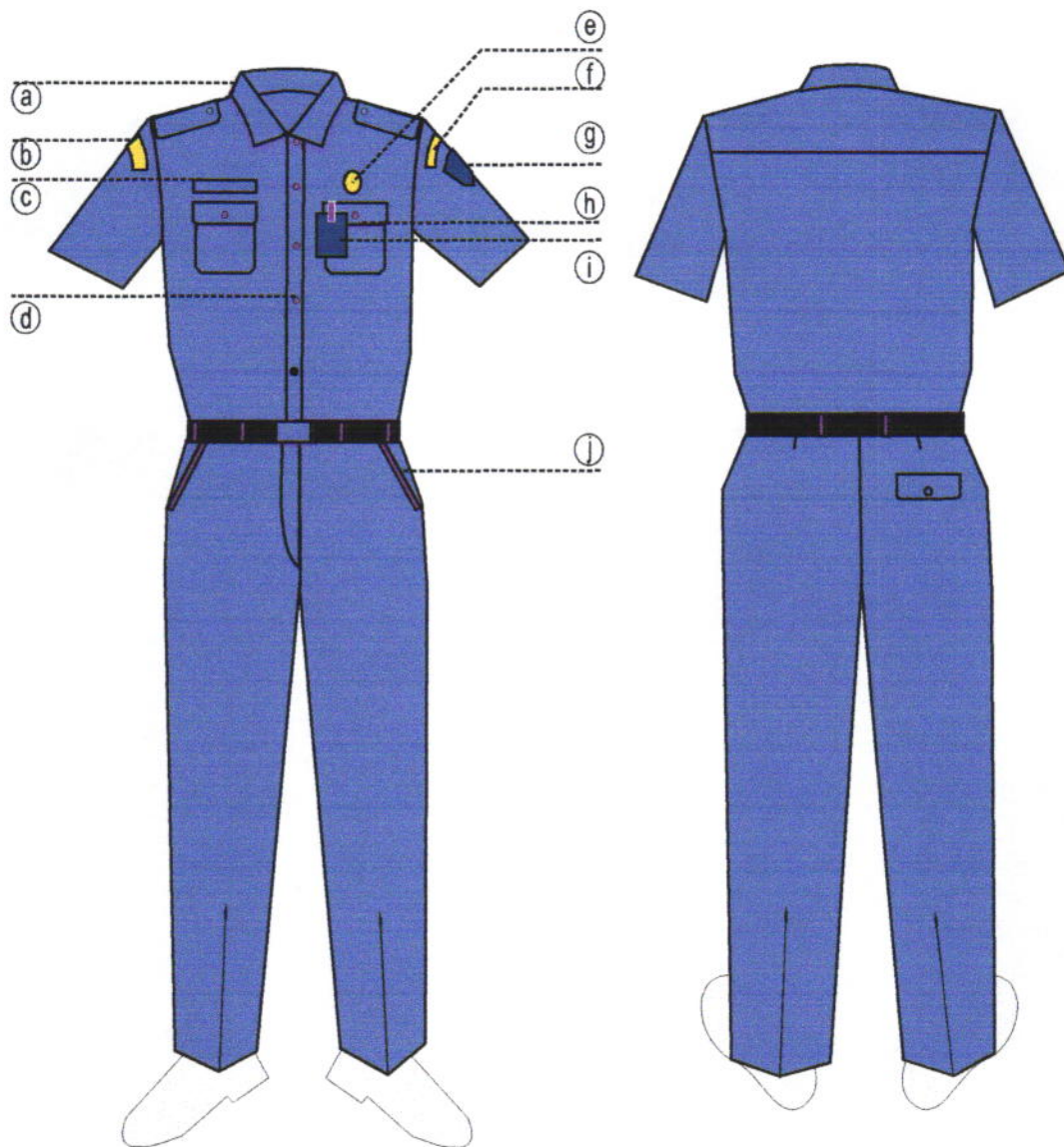

### **KETERANGAN :**

Warna : Ungu

- a . Krah Berdiri
- b . Tulisan Pemprov Jatim
- c . Papan Nama
- d . Kancing 5 Buah
- e . Lencana Korpri

- f . Tanda Lokasi Kabupaten Kediri
- g . Logo Kabupaten Kediri
- h . Saku tertutup
- i . Tanda Pengenal
- j . Saku Celana



## 12.8 MODEL SERAGAM PARA MEDIS RSUD PARE WANITA DAN BERJILBAB

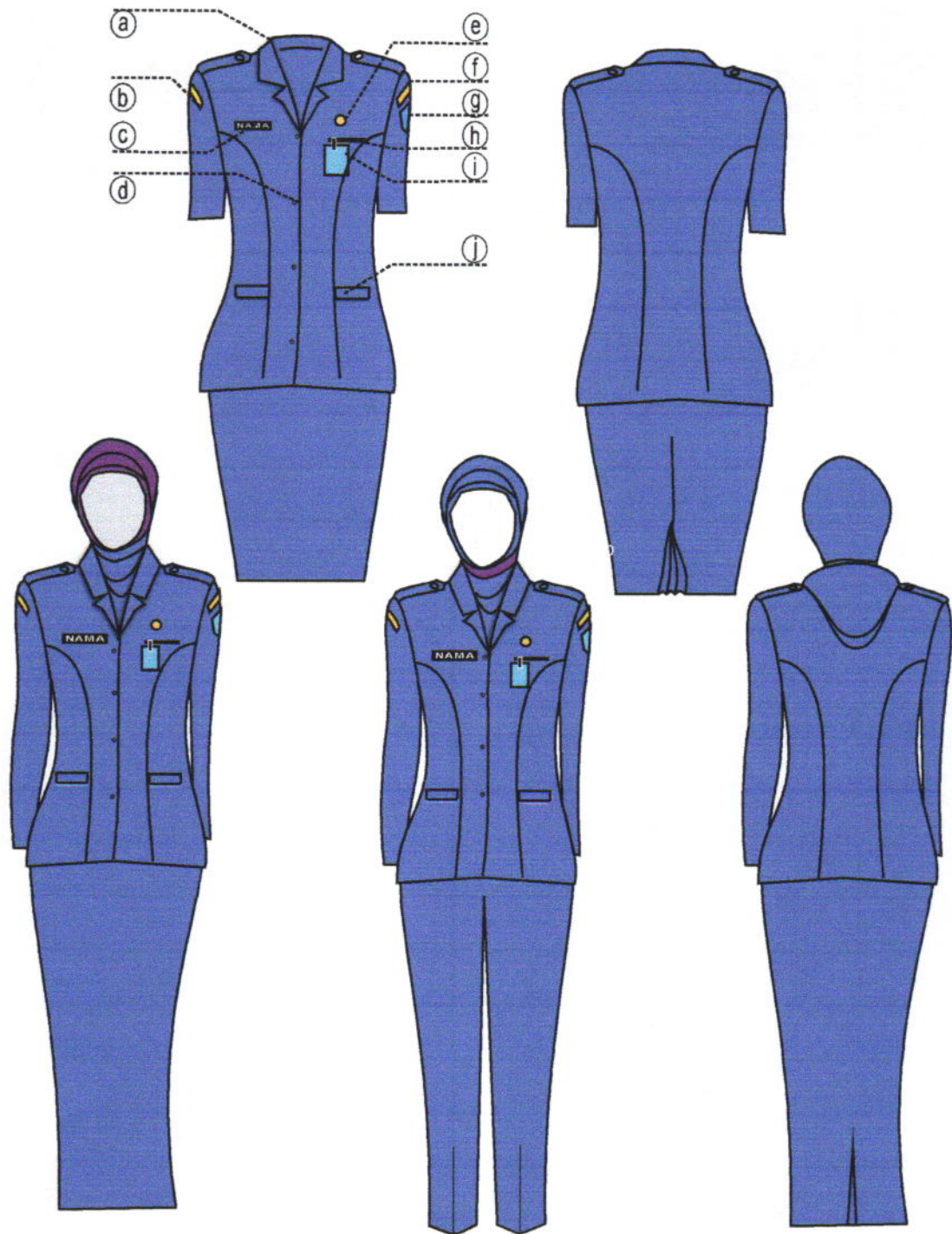

Celana

### **KETERANGAN :**

Warna : Unggu

- a . Krah Berdiri
- b . Tulisan Pemprov Jatim
- c . Papan Nama
- d . Kancing 4 Buah
- e . Lencana KORPRI

- f . Tanda Lokasi Kabupaten Kediri
- g . Logo Kabupaten Kediri
- h . Saku dalam kecil
- i . Tanda Pengenal
- j . Saku dalam bertutup

### 13.1 MODEL PAKAIAN DINAS KHUSUS (PDK) AUDITOR PRIA

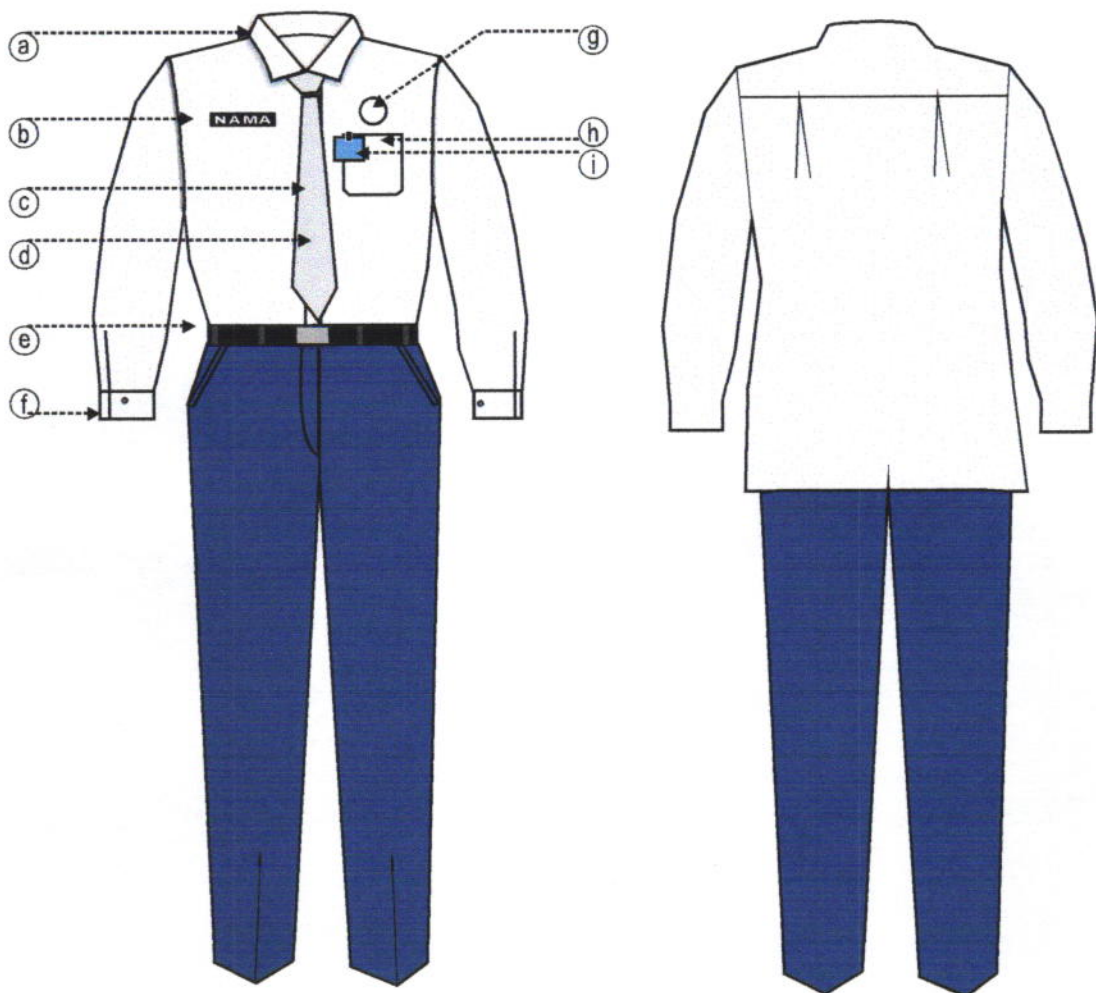

#### **KETERANGAN :**

- |                    |                    |
|--------------------|--------------------|
| a . Krah Berdiri   | g . Lencana KORPRI |
| b . Papan Nama     | h . Saku Terbuka   |
| c . Kancing 5 Buah | i . Tanda Pengenal |
| d . Dasi           |                    |
| e . Ikat pinggang  |                    |
| f . Manset         |                    |

## 13.2 MODEL PAKAIAN DINAS KHUSUS (PDK) AUDITOR WANITA

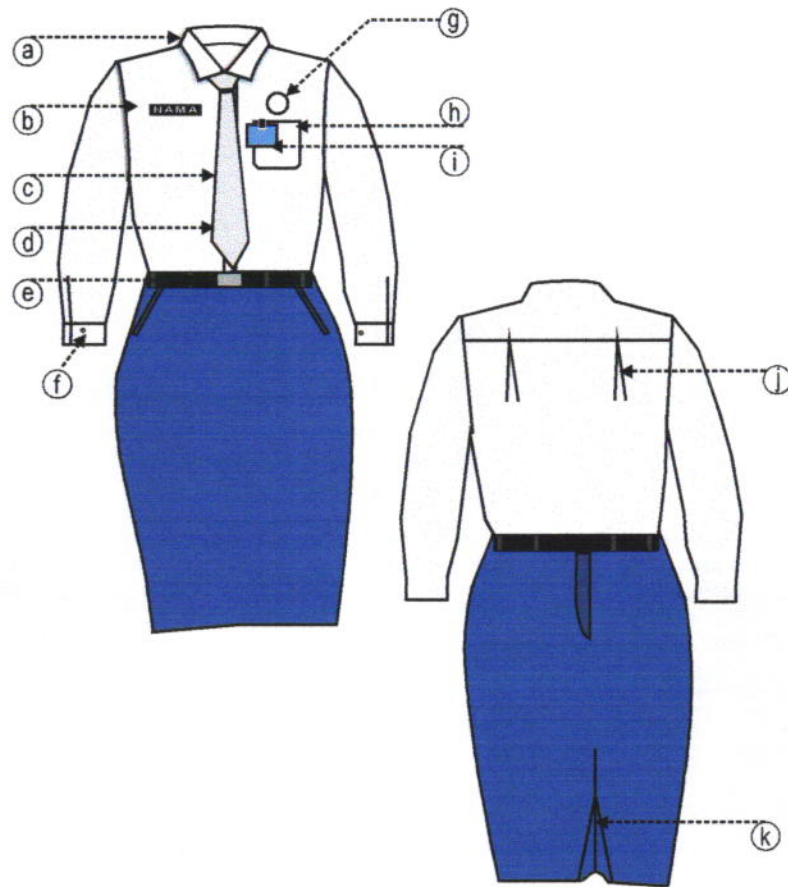

### KETERANGAN :

- 
- |                    |                        |
|--------------------|------------------------|
| a . Krah Berdiri   | g . Lencana KORPRI     |
| b . Papan Nama     | h . Saku dalam kecil   |
| c . Kancing 5 Buah | i . Tanda Pengenal     |
| d . Dasi / Scraf   | j . Plui Baju Belakang |
| e . Ikat Pinggang  | k . Plui Rok Bekang    |
| f . Manset         |                        |

### 13.3 MODEL PAKAIAN DINAS KHUSUS (PDK) AUDITOR WANITA BERJILBAB

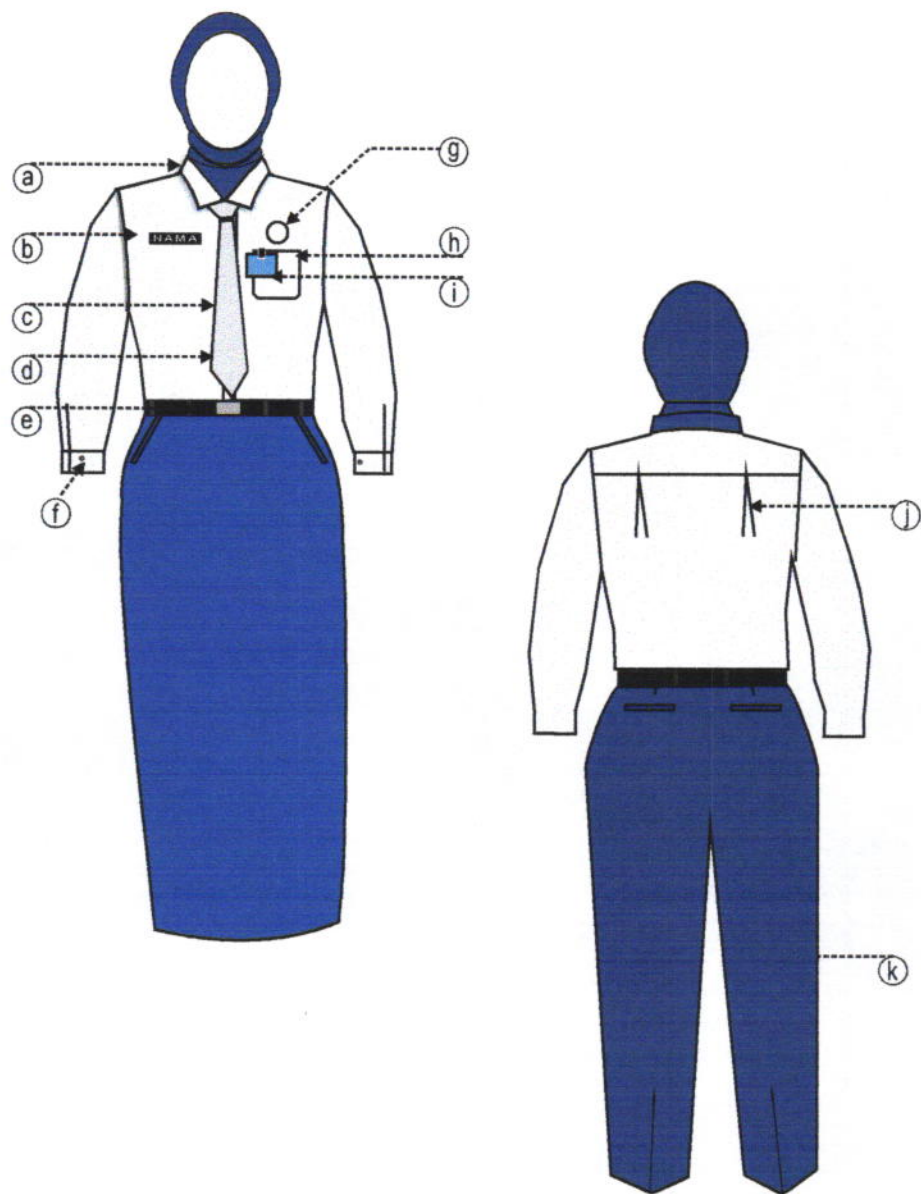

#### **KETERANGAN :**

- 
- |                    |                        |
|--------------------|------------------------|
| a . Krah Berdiri   | g . Lencana KORPRI     |
| b . Papan Nama     | h . Saku dalam kecil   |
| c . Kancing 5 Buah | i . Tanda Pengenal     |
| d . Dasi / Scraf   | j . Plui Baju Belakang |
| e . Ikat Pinggang  | k . Celama Panjang     |
| f . Manset         |                        |

## 14.1 MODEL PAKAIAN DINAS KHUSUS (PDK) PELAYANAN BPM-P2TSP PRIA

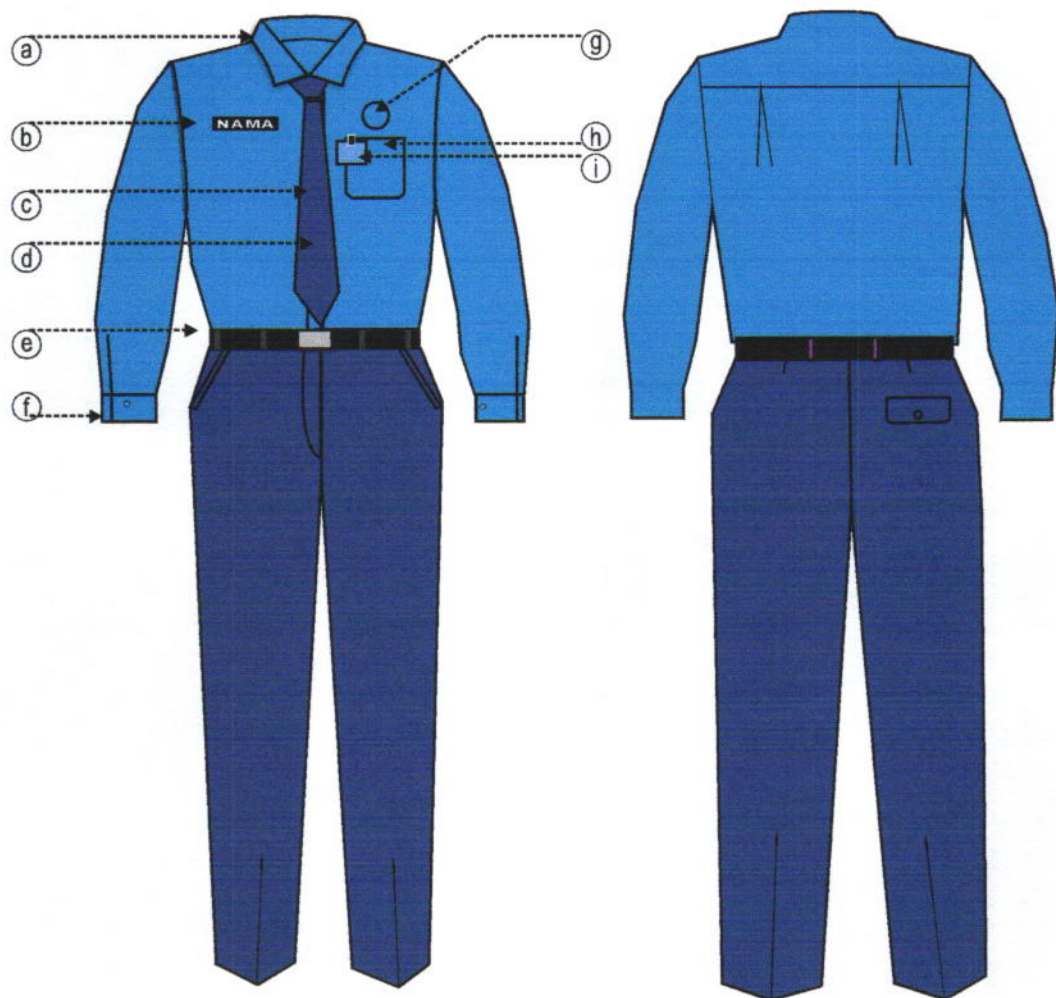

### KETERANGAN :

- |                    |                    |
|--------------------|--------------------|
| a . Krah Berdiri   | g . Lencana KORPRI |
| b . Papan Nama     | h . Saku Terbuka   |
| c . Kancing 5 Buah | i . Tanda Pengenal |
| d . Dasi           |                    |
| e . Ikat pinggang  |                    |
| f . Manset         |                    |

## 14.2 MODEL PAKAIAN DINAS KHUSUS (PDK) PELAYANAN BPM-P2TSP WANITA

### A. Baju Dalam



### B. Baju Luar / Blazer

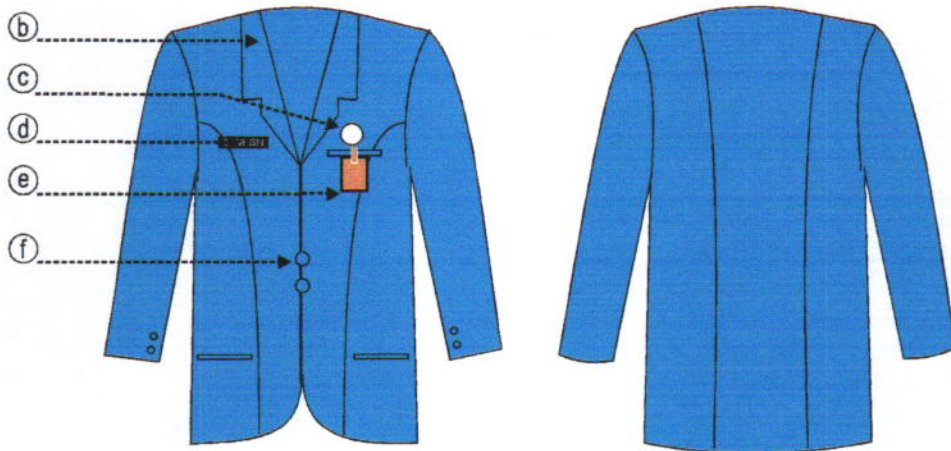

### KETERANGAN :

- a. Krah Terusan Langsung Scraf
- b. Krah Rebah
- c. Lencana Korpri
- d. Papan Nama
- e. Tanda Pengenal
- f. Kancing 2 buah

### 14.3 MODEL PAKAIAN DINAS KHUSUS (PDK) PELAYANAN BPM-P2TSP WANITA BERJILBAB

#### A. Baju Dalam



#### B. Baju Luar / Blazer

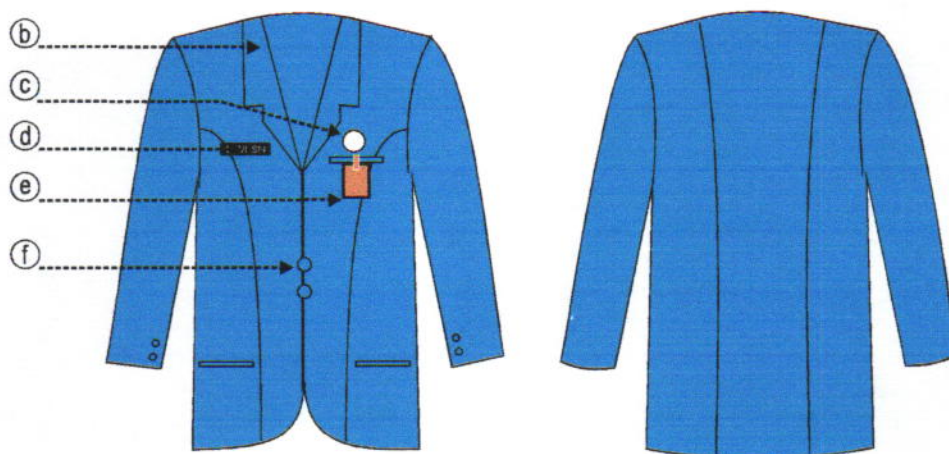

#### KETERANGAN :

- a. Jilbab
- b. Krah Rebah
- c. Lencana Korpri
- d. Papan Nama
- e. Tanda Pengenal
- f. Kancing 2 buah

15. MODEL PAKAIAN DINAS KHUSUS SEKRETARIAT DEWAN

Depan

Lengan pendek





## 16.1 MODEL PAKAIAN DINAS HARIAN (PSH) LINMAS PRIA

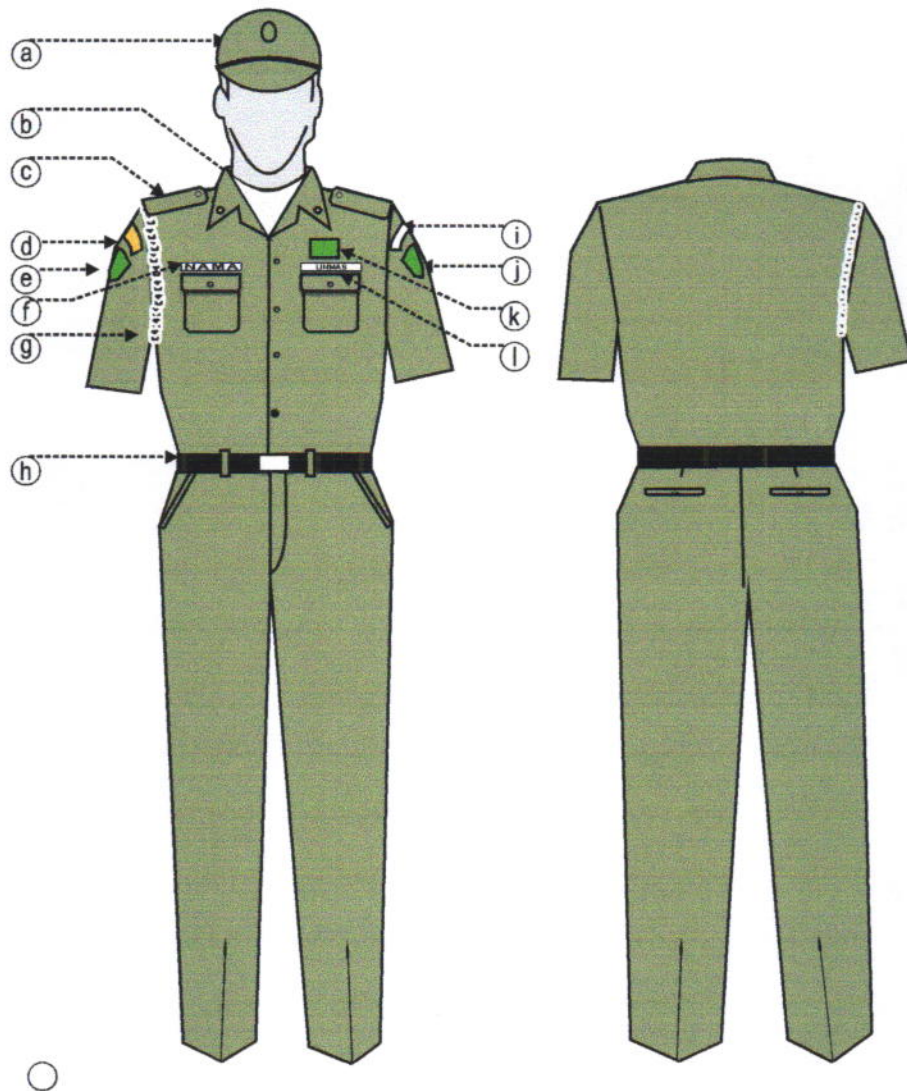

### KETERANGAN :

Warna : Hijau Muda

- |                        |                                  |                      |
|------------------------|----------------------------------|----------------------|
| a. Topi                | f. Papan Nama                    | k. Badge Linmas      |
| b. Krah Berdiri        | g. Tali Peluit                   | l. Papan nama Linmas |
| c. Lidah Bahu          | h. Ikat Pinggang Hitam           |                      |
| d. Tanda Lokasi Linmas | i. Tanda Lokasi Kabupaten Kediri |                      |
| e. Logo Linmas         | j. Logo Kabupaten Kediri         |                      |

16.2 MODEL PAKAIAN DINAS HARIAN (PSH) LINMAS WANITA

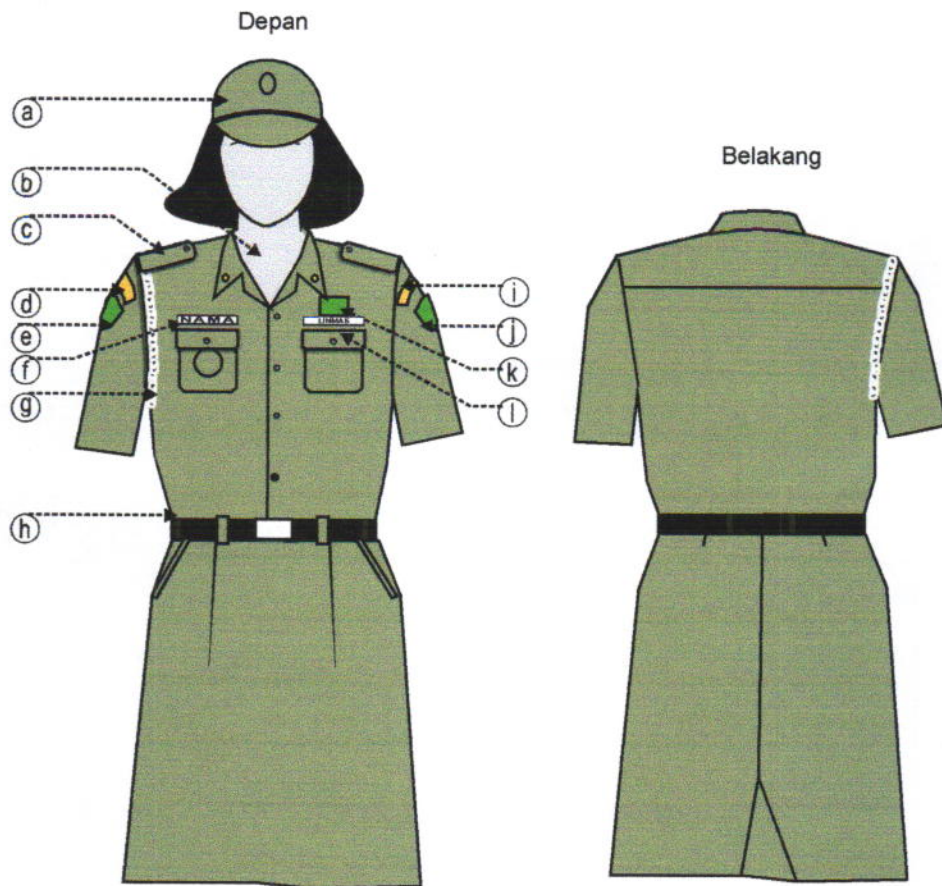

**KETERANGAN :**

Warna : Hijau Muda

- a. Topi
- b. Krah Berdiri
- c. Lidah Bahu
- d. Tanda Lokasi Linmas
- e. Logo Linmas

- f. Papan Nama
- g. Tali Peluit
- h. Ikat Pinggang Hitam
- i. Tanda Lokasi Kabupaten Kediri
- j. Logo Kabupaten Kediri

- k. Badge Linmas
- l. Papan nama Linmas

### 16.3 MODEL PAKAIAN DINAS HARIAN (PSH) LINMAS WANITA HAMIL

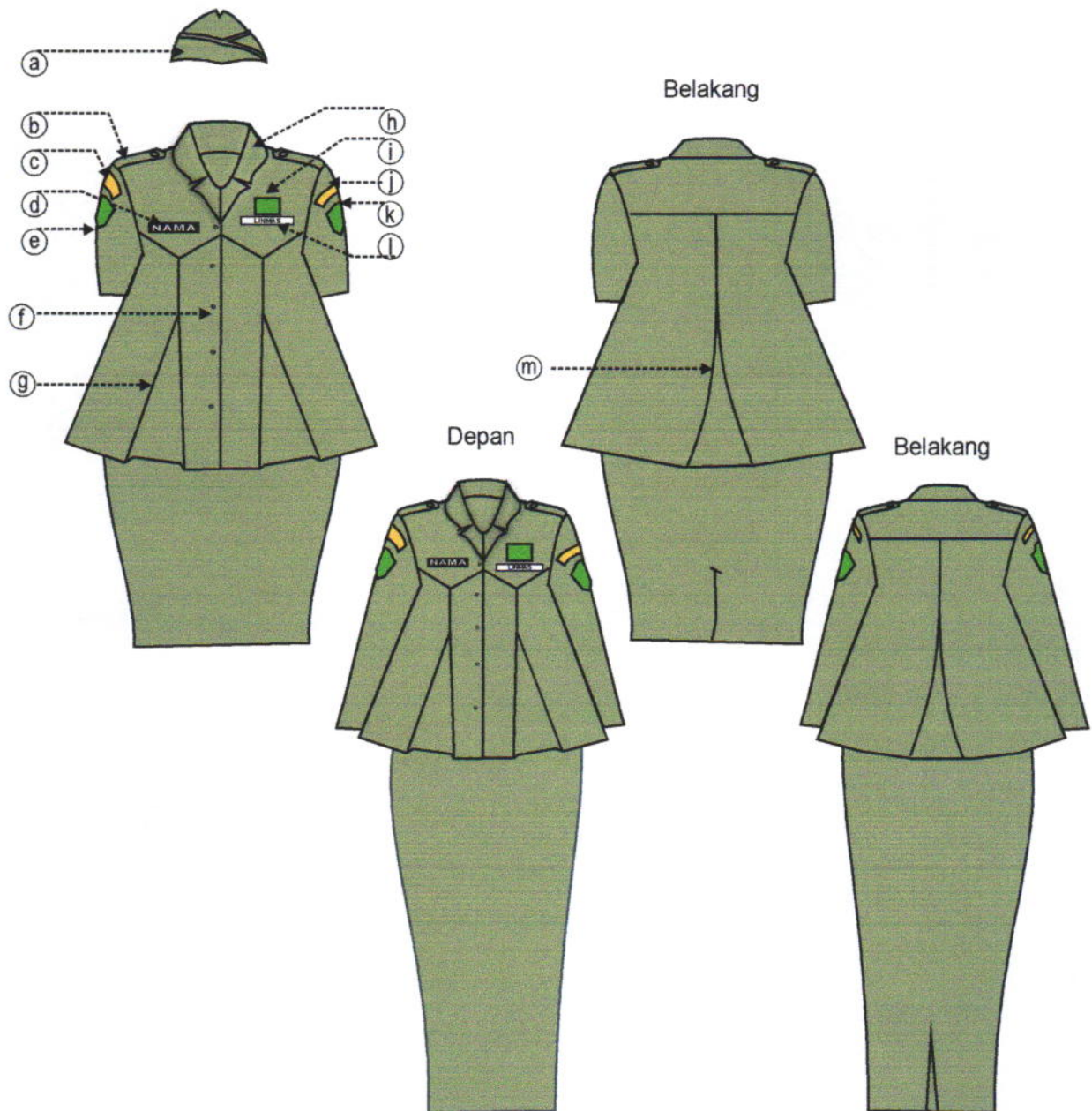

#### **KETERANGAN :**

Warna : Hijau Muda

- |                        |                                  |                          |
|------------------------|----------------------------------|--------------------------|
| a. Topi                | f. Kancing baju 5 buah           | k. Logo Kabupaten Kediri |
| b. Lidah Bahu          | g. Flui Baju depan               | l. Papan nama Linmas     |
| c. Tanda Lokasi Linmas | h. Krah rebah                    | m. Plui Baju Belakang    |
| d. papan nama          | i. Badge Linmas                  |                          |
| e. Logo Linmas         | j. Tanda Lokasi Kabupaten Kediri |                          |

#### 16.4 MODEL PAKAIAN SERAGAM LAPANGAN (PSL) LINMAS PRIA

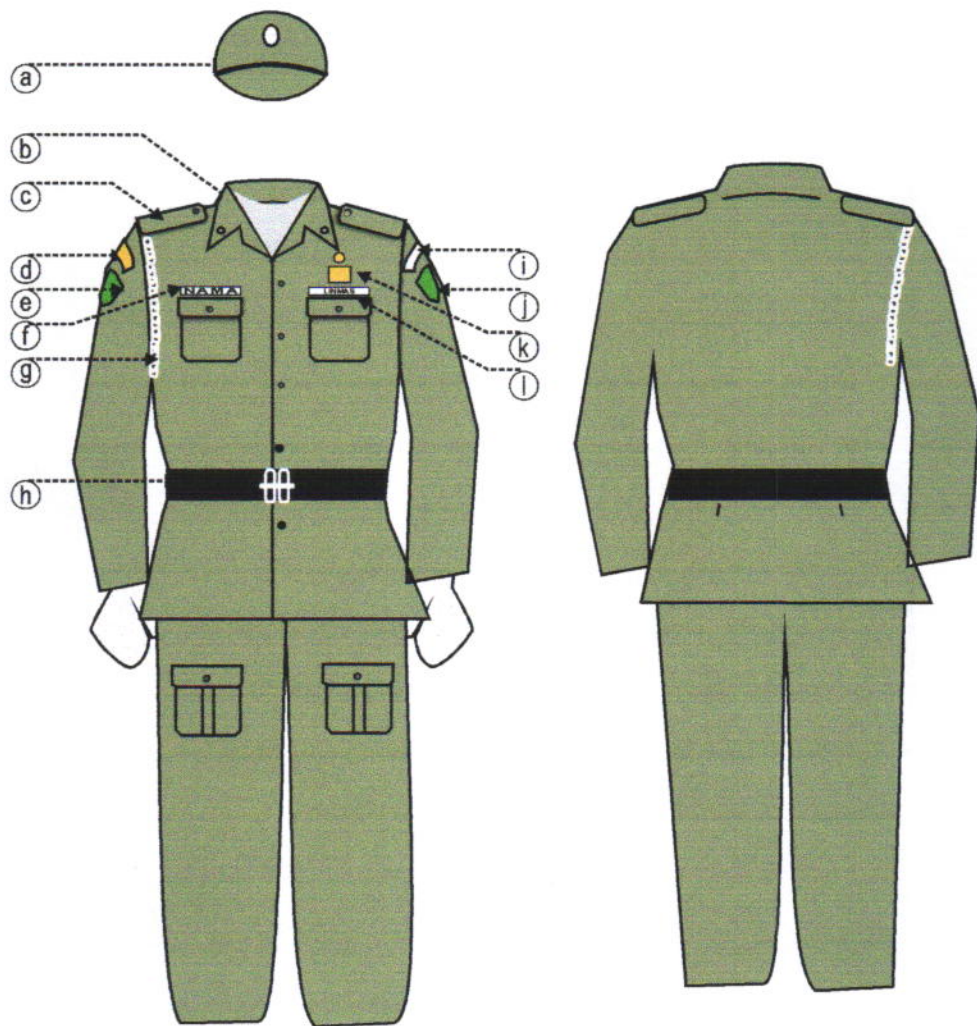

#### **KETERANGAN :**

Warna : Hijau Muda

- |                        |                                  |                      |
|------------------------|----------------------------------|----------------------|
| a. Topi                | f. Papan Nama                    | k. Badge Linmas      |
| b. Krah Berdiri        | g. Tali Peluit                   | l. Papan nama Linmas |
| c. Lidah Bahu          | h. Ikat Pinggang Hitam           |                      |
| d. Tanda Lokasi Linmas | i. Tanda Lokasi Kabupaten Kediri |                      |
| e. Logo Linmas         | j. Logo Kabupaten Kediri         |                      |

16.5 MODEL PAKAIAN SERAGAM LAPANGAN (PSL) LINMAS WANITA

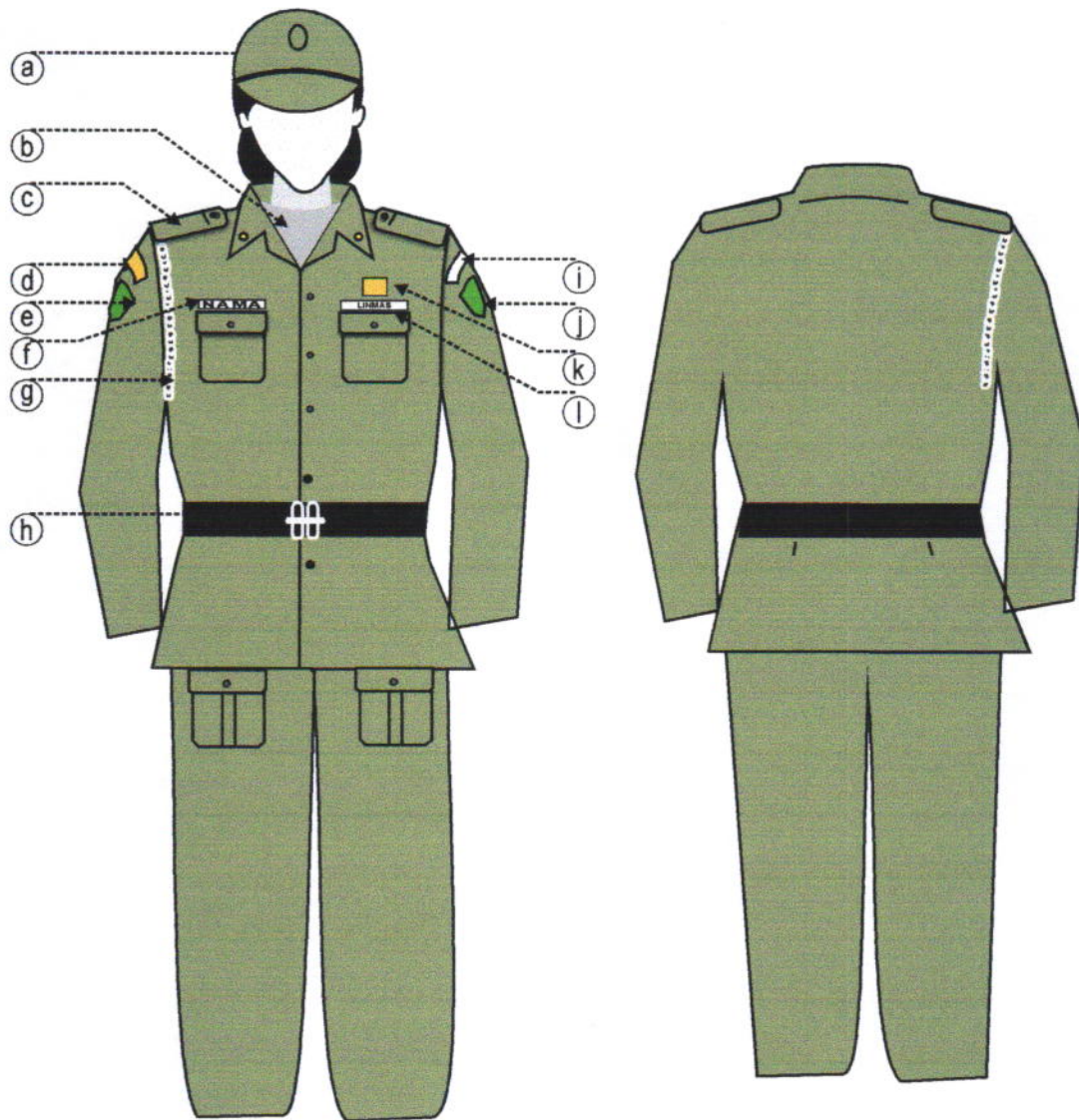

**KETERANGAN :**

Warna : Hijau Muda

- a. Topi
- b. Krah Berdiri
- c. Lidah Bahu
- d. Tanda Lokasi Linmas
- e. Logo Linmas

- f. Papan Nama
- g. Tali Peluit
- h. Ikat Pinggang Hitam
- i. Tanda Lokasi Kabupaten Kediri
- j. Logo Kabupaten Kediri

- k. Badge Linmas
- l. Papan nama Linmas

## 16.6 MODEL PAKAIAN SERAGAM LAPANGAN (PSL) LINMAS WANITA BERJILBAB

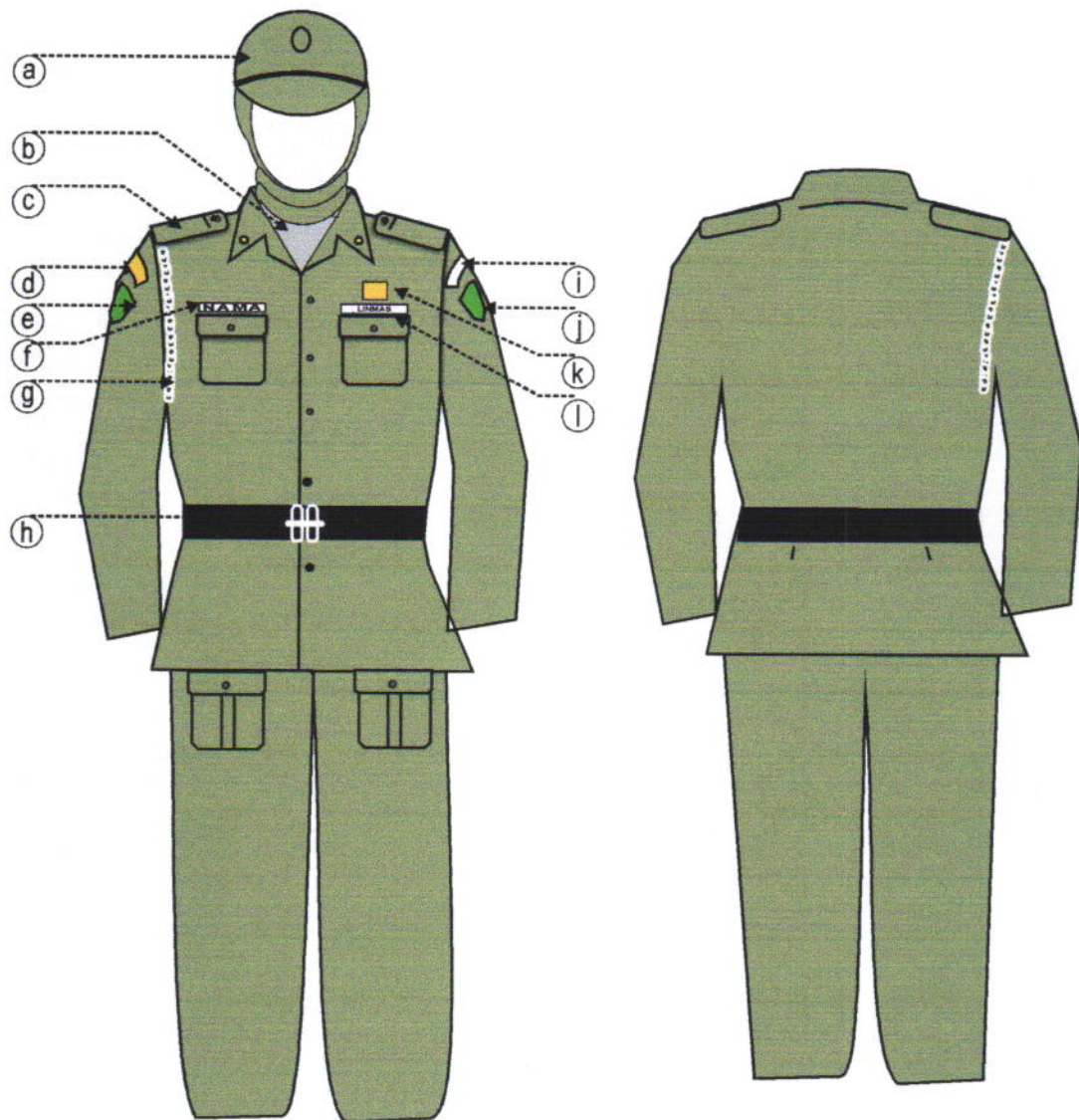

### **KETERANGAN :**

Warna : Hijau Muda

- |                        |                                  |                      |
|------------------------|----------------------------------|----------------------|
| a. Topi                | f. Papan Nama                    | k. Badge Linmas      |
| b. Krah Berdiri        | g. Tali Peluit                   | l. Papan nama Linmas |
| c. Lidah Bahu          | h. Ikat Pinggang Hitam           |                      |
| d. Tanda Lokasi Linmas | i. Tanda Lokasi Kabupaten Kediri |                      |
| e. Logo Linmas         | j. Logo Kabupaten Kediri         |                      |

## 16.7 MODEL PAKAIAN SERAGAM UPACARA(PSU) LINMAS PRIA

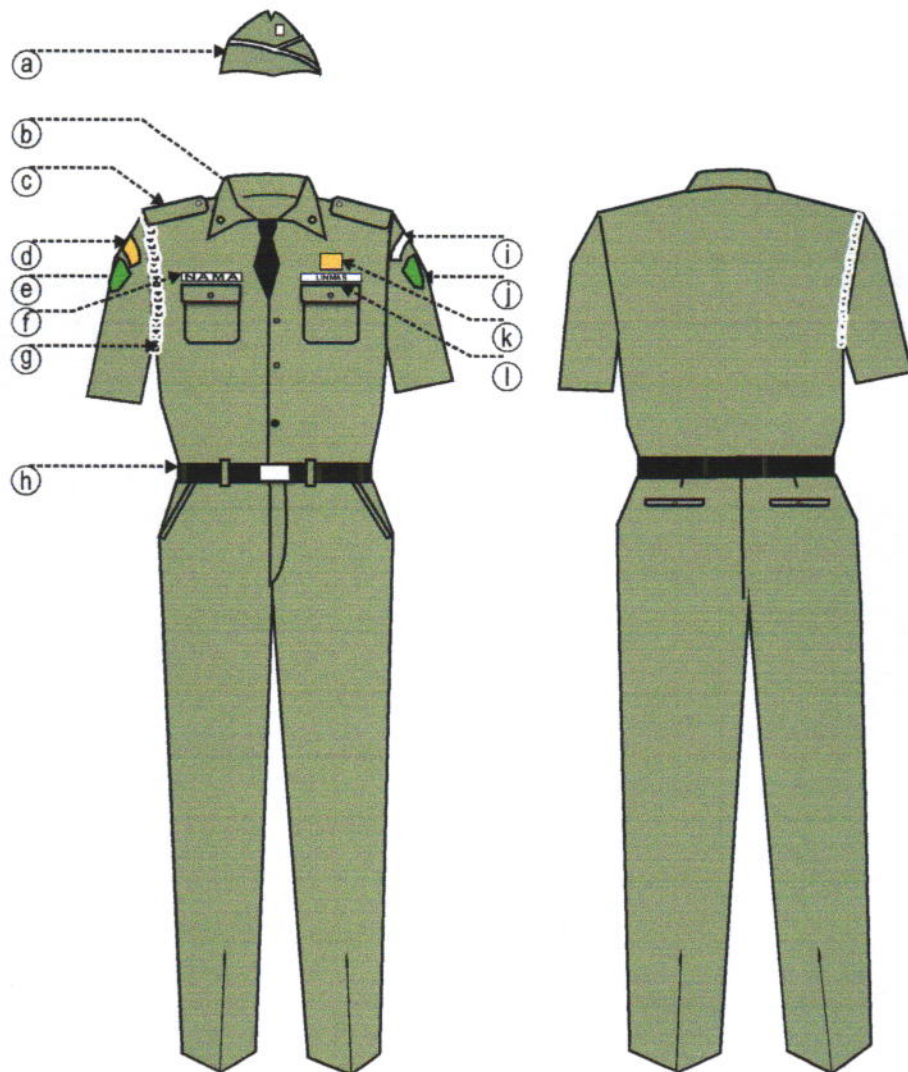

### KETERANGAN :

Warna : Hijau Muda

- |                        |                                  |                      |
|------------------------|----------------------------------|----------------------|
| a. Topi                | f. Papan Nama                    | k. Badge Linmas      |
| b. Krah Berdiri        | g. Tali Peluit                   | l. Papan nama Linmas |
| c. Lidah Bahu          | h. Ikat Pinggang Hitam           |                      |
| d. Tanda Lokasi Linmas | i. Tanda Lokasi Kabupaten Kediri |                      |
| e. Logo Linmas         | j. Logo Kabupaten Kediri         |                      |

## 16.8 MODEL PAKAIAN SERAGAM UPACARA(PSU) LINMAS WANITA

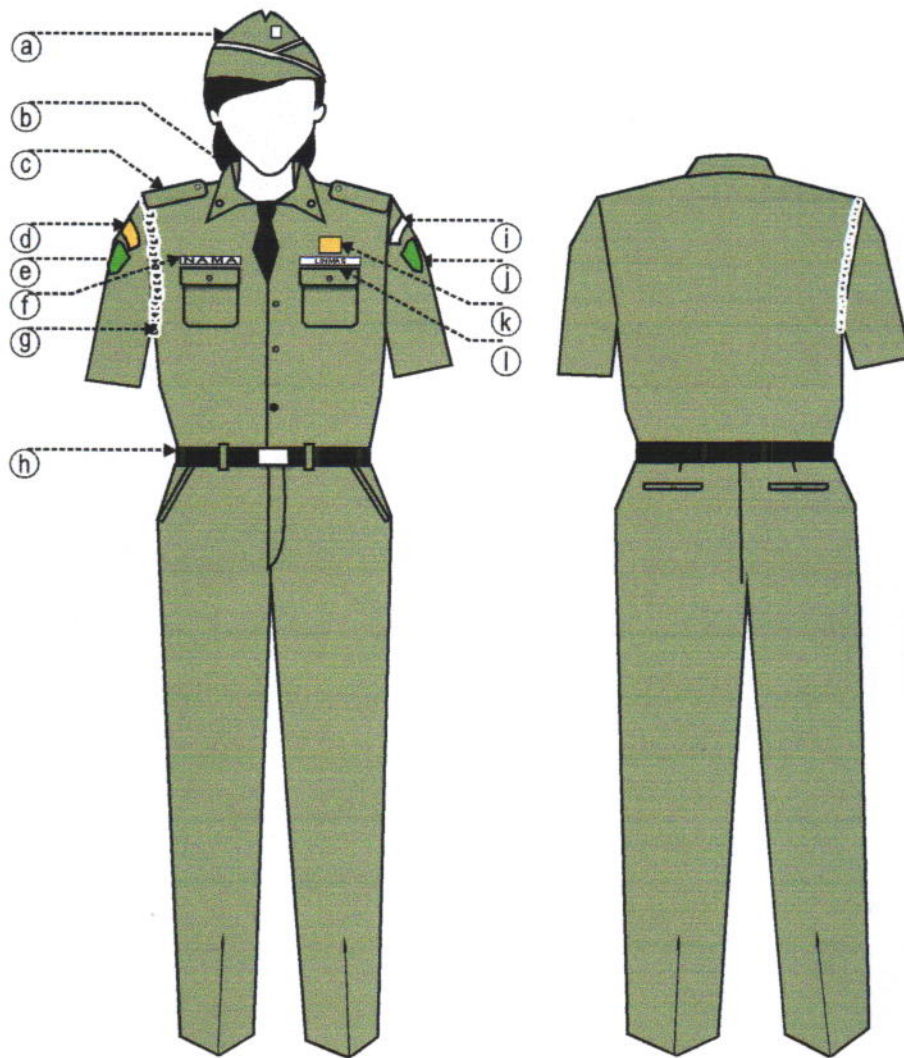

### **KETERANGAN :**

Warna : Hijau Muda

- |                        |                                  |                      |
|------------------------|----------------------------------|----------------------|
| a. Topi                | f. Papan Nama                    | k. Badge Linmas      |
| b. Krah Berdiri        | g. Tali Peluit                   | l. Papan nama Linmas |
| c. Lidah Bahu          | h. Ikat Pinggang Hitam           |                      |
| d. Tanda Lokasi Linmas | i. Tanda Lokasi Kabupaten Kediri |                      |
| e. Logo Linmas         | j. Logo Kabupaten Kediri         |                      |



16.9 MODEL PAKAIAN SERAGAM UPACARA(PSU) LINMAS WANITA BERJILBAB

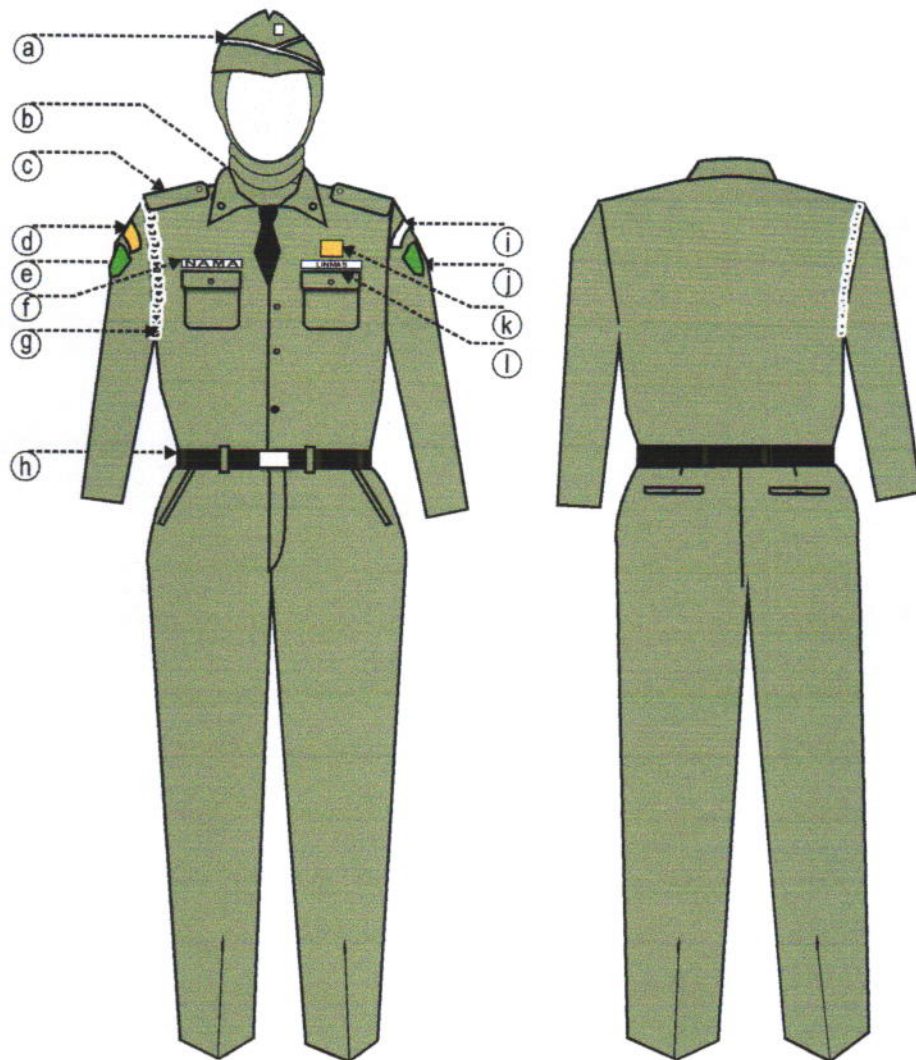

**KETERANGAN :**

Warna : Hijau Muda

- |                        |                                  |                      |
|------------------------|----------------------------------|----------------------|
| a. Topi                | f. Papan Nama                    | k. Badge Linmas      |
| b. Krah Berdiri        | g. Tali Peluit                   | l. Papan nama Linmas |
| c. Lidah Bahu          | h. Ikat Pinggang Hitam           |                      |
| d. Tanda Lokasi Linmas | i. Tanda Lokasi Kabupaten Kediri |                      |
| e. Logo Linmas         | j. Logo Kabupaten Kediri         |                      |

16.10 MODEL PAKAIAN SERAGAM UPACARA PEMBINA (PSUP) LINMAS PRIA

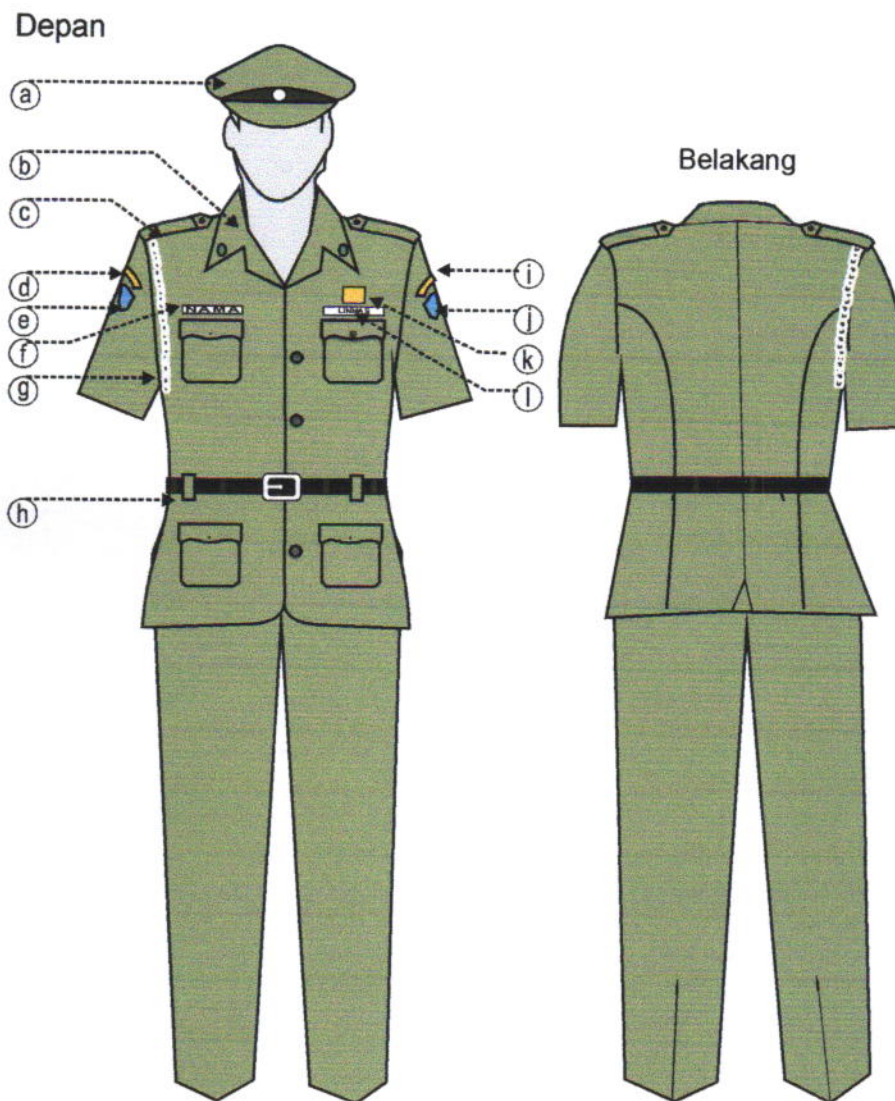

**KETERANGAN :**

Warna : Hijau Muda

- |                        |                                  |                      |
|------------------------|----------------------------------|----------------------|
| a. Topi                | f. Papan Nama                    | k. Badge Linmas      |
| b. Krah Berdiri        | g. Tali Peluit                   | l. Papan nama Linmas |
| c. Lidah Bahu          | h. Ikat Pinggang Hitam           |                      |
| d. Tanda Lokasi Linmas | i. Tanda Lokasi Kabupaten Kediri |                      |
| e. Logo Linmas         | j. Logo Kabupaten Kediri         |                      |

16.11 MODEL PAKAIAN SERAGAM UPACARA PEMBINA (PSUP) LINMAS WANITA

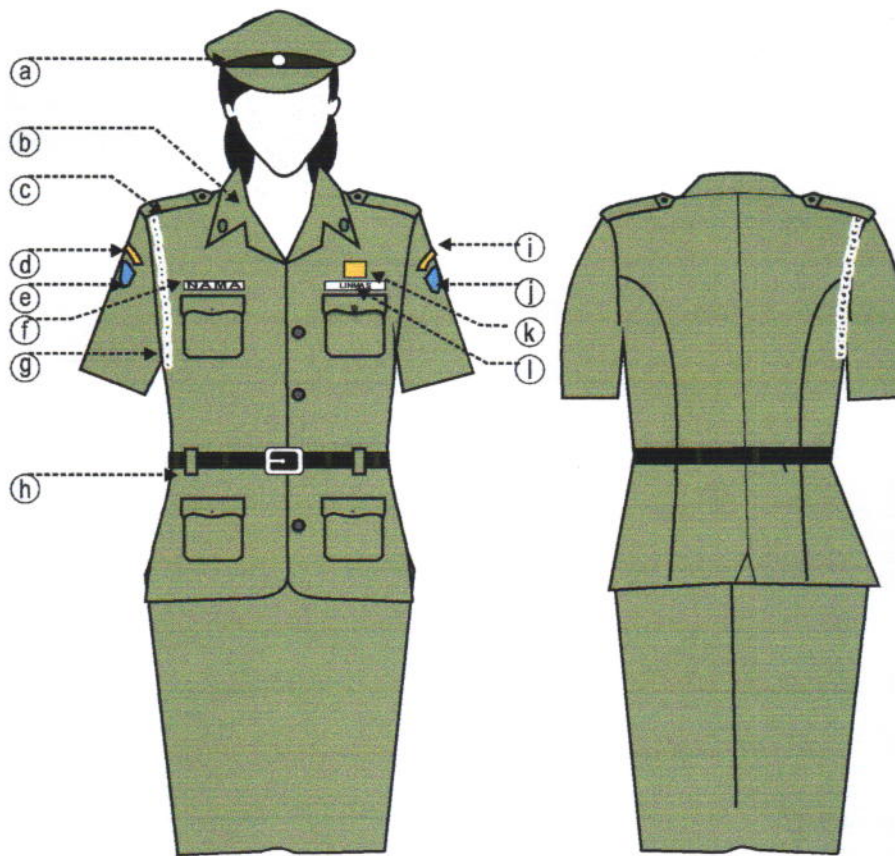

**KETERANGAN :**

Warna : Hijau Muda

- |                        |                                  |                      |
|------------------------|----------------------------------|----------------------|
| a. Topi                | f. Papan Nama                    | k. Badge Linmas      |
| b. Krah Berdiri        | g. Tali Peluit                   | l. Papan nama Linmas |
| c. Lidah Bahu          | h. Ikat Pinggang Hitam           |                      |
| d. Tanda Lokasi Linmas | i. Tanda Lokasi Kabupaten Kediri |                      |
| e. Logo Linmas         | j. Logo Kabupaten Kediri         |                      |

16.12 MODEL PAKAIAN SERAGAM UPACARA PEMBINA (PSUP) LINMAS WANITA BERJILBAB

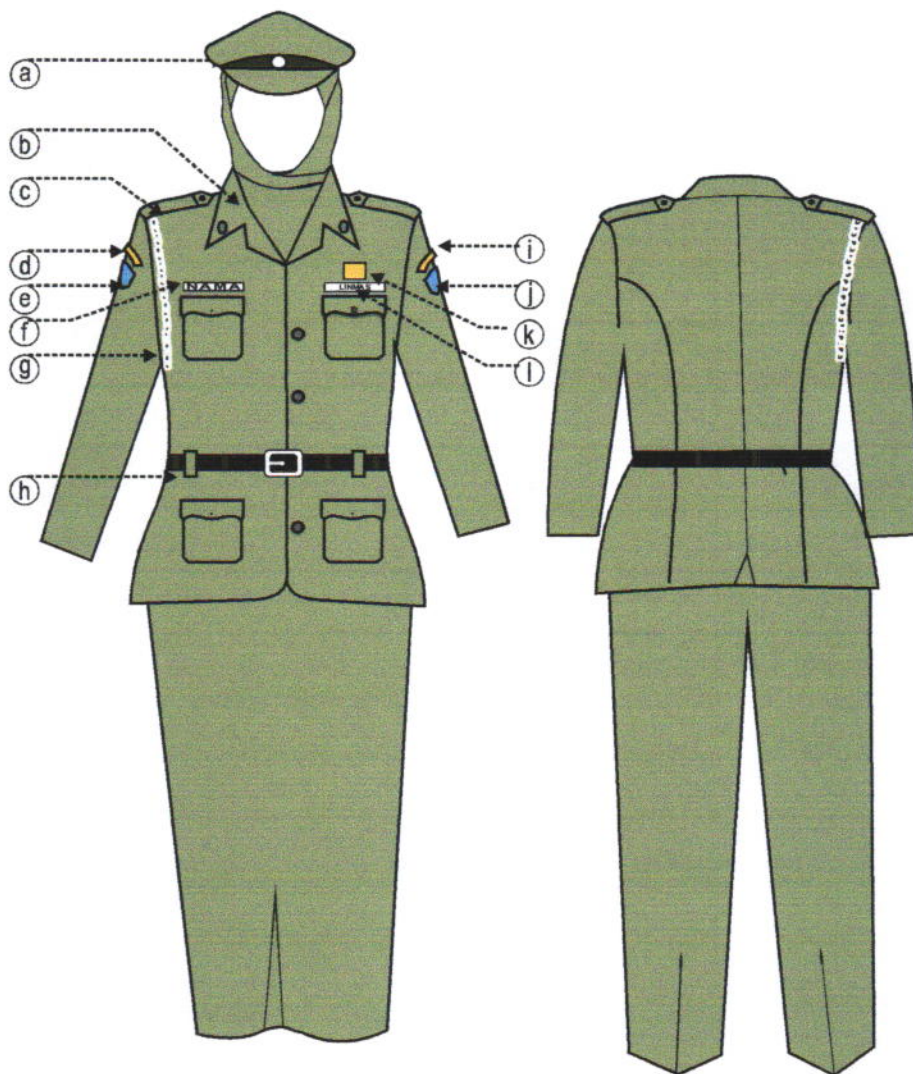

**KETERANGAN :**

Warna : Hijau Muda

- |                        |                                  |                      |
|------------------------|----------------------------------|----------------------|
| a. Topi                | f. Papan Nama                    | k. Badge Linmas      |
| b. Krah Berdiri        | g. Tali Peluit                   | l. Papan nama Linmas |
| c. Lidah Bahu          | h. Ikat Pinggang Hitam           |                      |
| d. Tanda Lokasi Linmas | i. Tanda Lokasi Kabupaten Kediri |                      |
| e. Logo Linmas         | j. Logo Kabupaten Kediri         |                      |

## 17.1 MODEL PAKAIAN DINAS BPBD PRIA

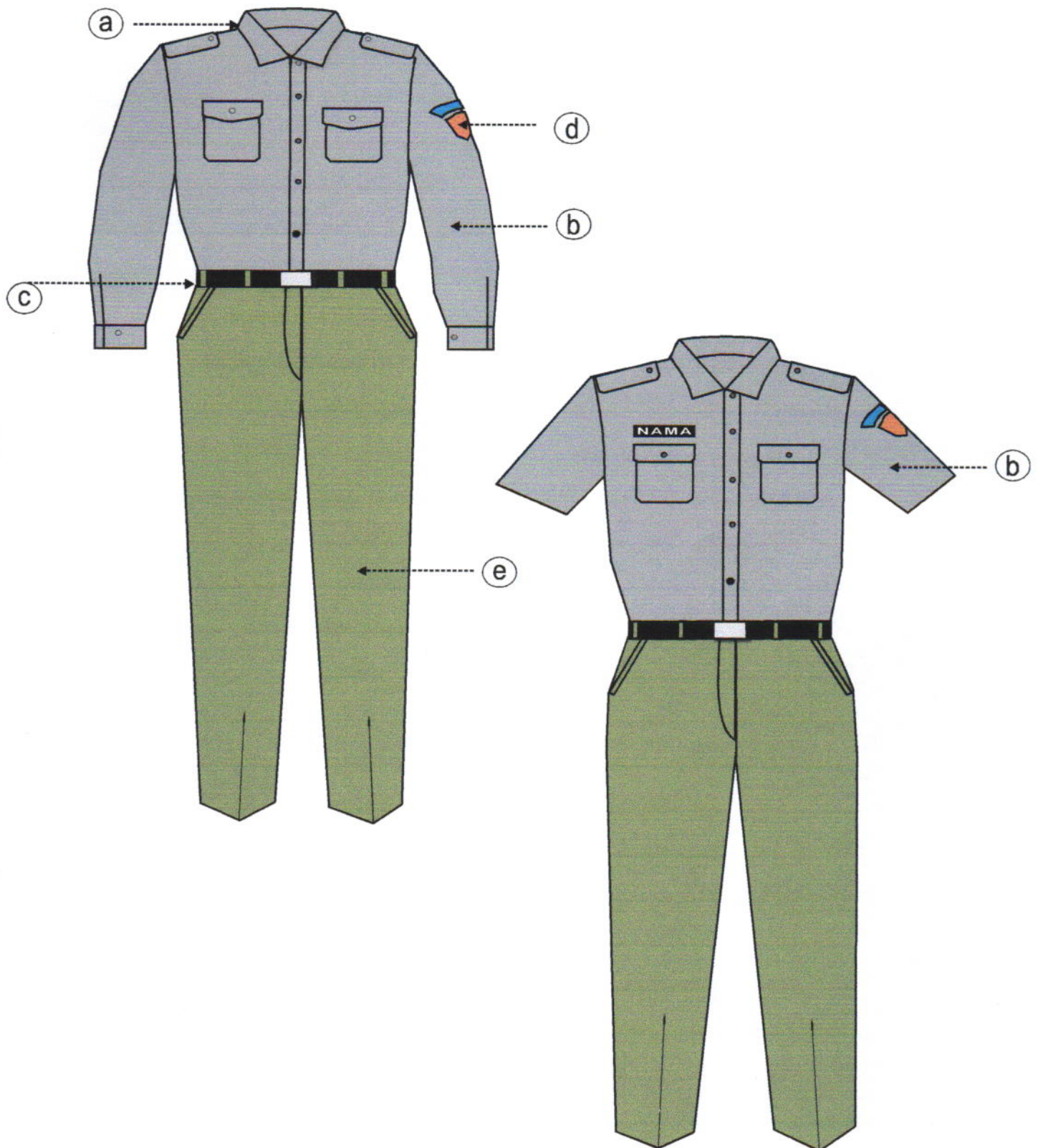

### **KETERANGAN :**

- a. Krah berdiri
- b. Lengan Panjang / Pendek
- c. Ikat Pinggang
- d. Logo BPBD
- e. Celana Panjang

## KETERANGAN

PDH LENGAN PENDEK PRIA	PDH CELANA PANJANG PRIA
<ol style="list-style-type: none"><li>1. Kemeja berwarna C - 0115;</li><li>2. Krah leher model tegak;</li><li>3. Tengah muka memakai plakat, dijahit tindis 2 dan berkancing 7 (tujuh) buah;</li><li>4. Lengan Pendek;</li><li>5. Kedua bahu berlidah bahu;</li><li>6. Dua buah saku bagian depan berpenutup;</li><li>7. Saku pulpen pada sisi kiri bagian atas pinggang;</li><li>8. Tengah muka kemeja memakai plakat, dijahit tindis 2;</li><li>9. Kemeja memakai belahan samping di sebelah kanan dan kiri;</li><li>10. Cara penggunaan : Kemeja dimasukan ke dalam celana panjang.</li></ol>	<ol style="list-style-type: none"><li>1. Warna Hijau Tua / H - 532;</li><li>2. Model standar dengan ploi bagian depan 2 (dua) buah kanan dan 2 (dua) uah kiri;</li><li>3. Celana panjang dengan resleting depan;</li><li>4. Saku belakang disebelah kanan diberi saku nobok berpenutup dan berkancing sebelah kiri saku bobok tanpa penutup dan kancing;</li><li>5. kantong samping celana, kanan dan kiri miring;</li><li>6. Tali ban pinggang;</li><li>7. lebar ban pinggang 3,5 cm (dilipat kedalam).</li></ol>
<hr/> <b>PDH LENGAN PANJANG PRIA</b> <hr/>	
<ol style="list-style-type: none"><li>1. Kemeja berwarna C - 0115;</li><li>2. Krah leher model tegak;</li><li>3. Tengah muka memakai plakat, dijahit tindis 2 dan berkancing 7 (tujuh) buah;</li><li>4. Lengan Panjang;</li><li>5. Kedua bahu berlidah bahu;</li><li>6. Dua buah saku</li><li>7. Saku pulpen pada sisi kiri bagian atas pinggang;</li><li>8. Tengah muka kemeja memakai plakat, dijahit tindis ;</li><li>9. Kemeja memakai belahan samping di sebelah kanan dan kiri;</li><li>10. Cara penggunaan : Kemeja dimasukan ke dalam celana panjang.</li></ol>	

17.2 MODEL PAKAIAN DINAS BPBD WANITA

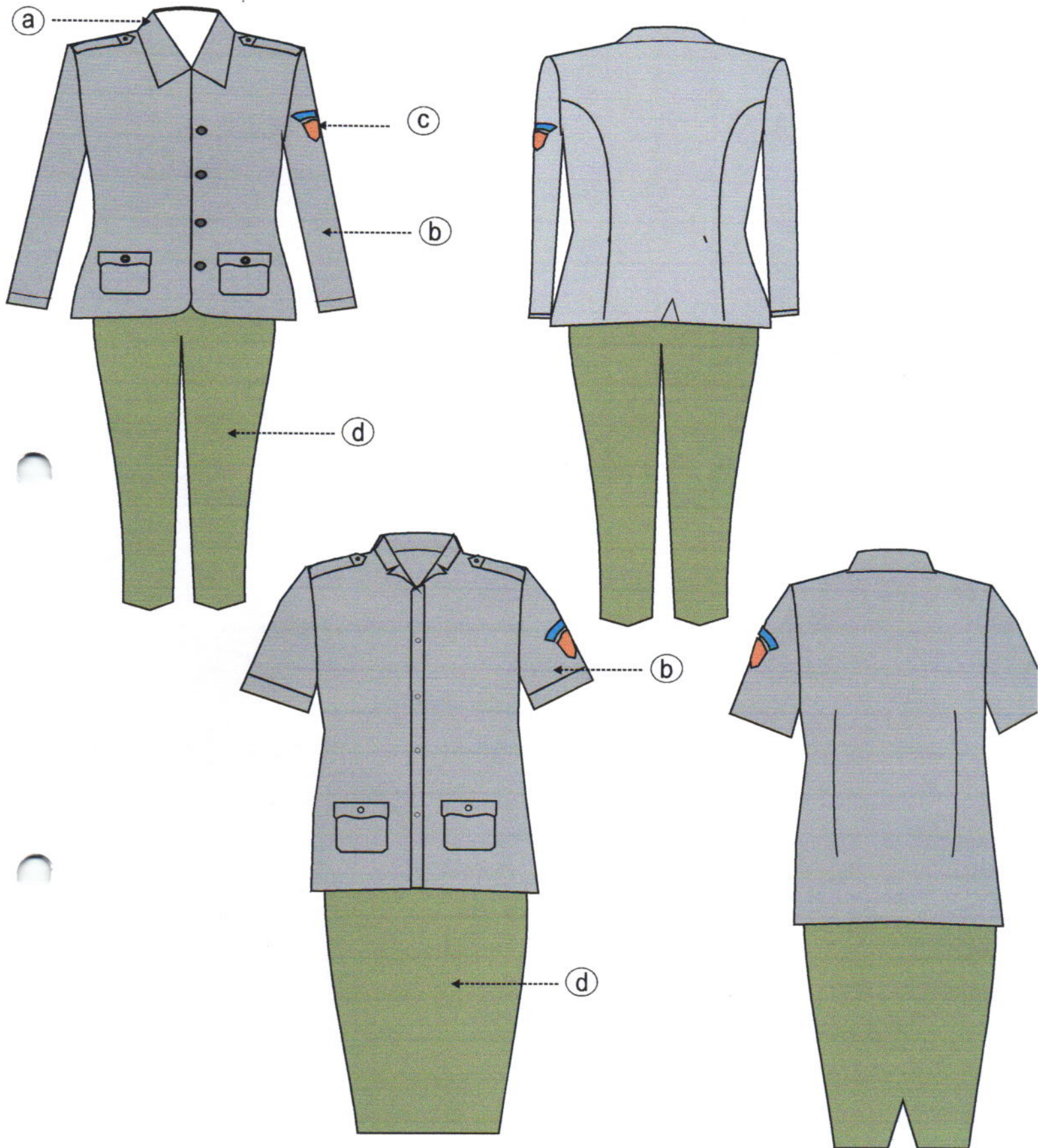

**KETERANGAN :**

- a. Krah berdiri
- b. Lengan Panjang / Pendek
- c. Logo BPBD
- d. Celana Panjang / Rok

17.3 MODEL PAKAIAN DINAS BPBD WANITA JILBAB

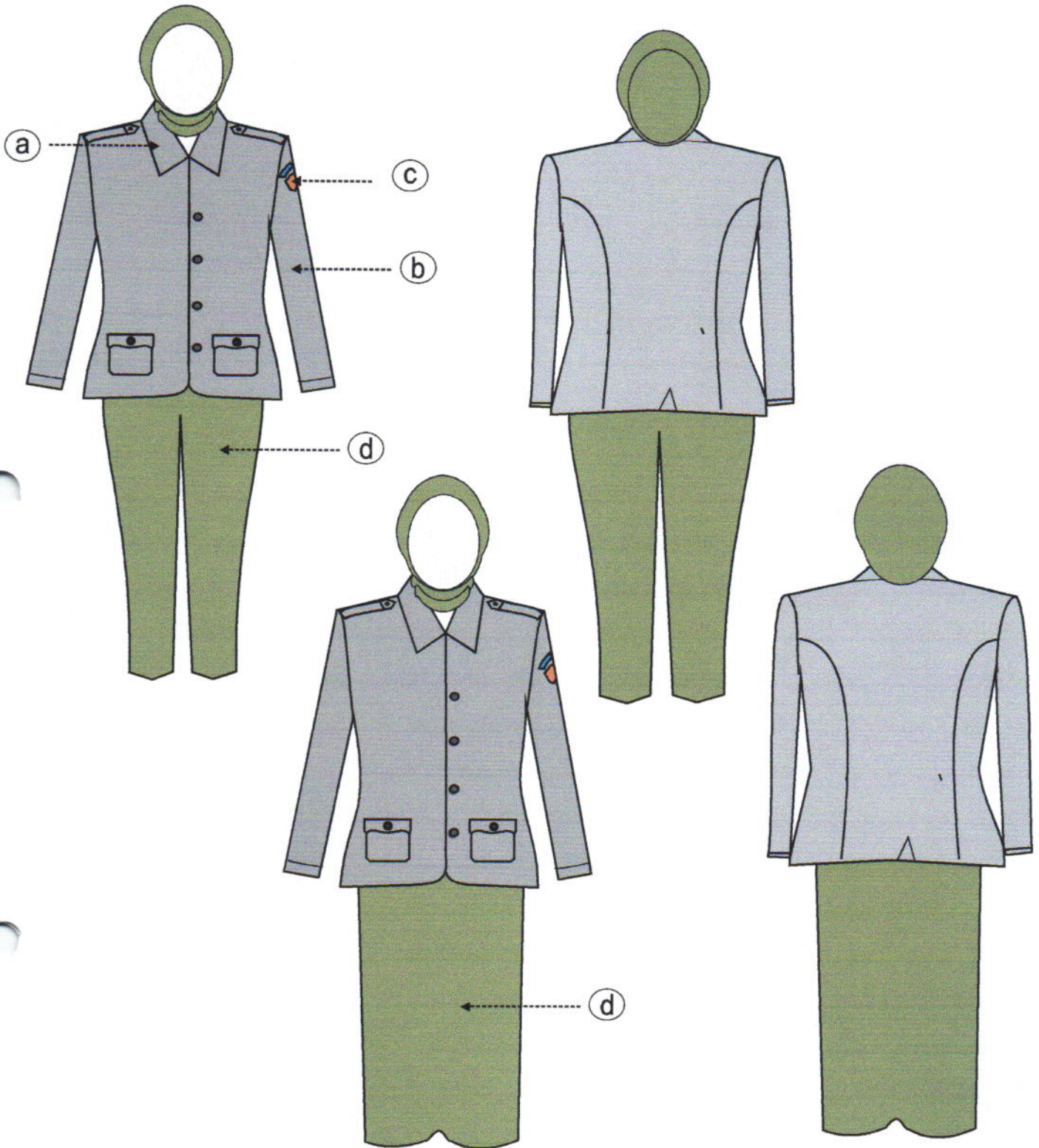

**KETERANGAN :**

- 
- a. Krah berdiri
  - b. Lengan Panjang
  - c. Logo BPBD
  - d. Celana Panjang / Rok



## KETERANGAN

### PDH LENGAN PANJANG WANITA

#### JILBAB

1. Kemeja berwarna C - 0115;
2. Jilbab berwarna hijau tua / H - 532;
3. Krah leher model tegak;
4. Tengah muka memakai plakat, dijahit tindis 2 dan berkancing 7 (tujuh) buah;
5. Lengan Panjang;
6. Kedua bahu berlidah bahu;
7. 2 (dua) buah saku dibawah sejajar perut;
8. Saku pulpen pada sisi kiri bagian atas pinggang;
9. Tengah muka kemeja memakai plakat, dijahit tindis;
10. Kemeja memakai belahan samping di sebelah kanan dan kiri; dan
11. Cara penggunaan : kemeja dikeluarkan di atas celana panjang.

### PDH CELANA PANJANG JILBAB

#### WANITA

1. Warna Hijau Tua / H - 532;
2. Pada pinggang celana diberi ban untuk tempat ikat pinggang;
3. Dilengkapi dengan 2 (dua) buah saku samping dan 2 (dua) buah saku belakang; dan
4. Bagian depan celana menggunakan resleting.

### PDH ROK PANJANG JILBAB WANITA

1. Warna Hijau Tua / H - 532;
2. Pada pinggang celana diberi ban untuk tempat ikat pinggang;
3. Dilengkapi dengan 2 (dua) buah saku samping kanan dan kiri; dan
4. Bagian belakang rok menggunakan resleting.

17.4. MODEL PAKAIAN DINAS LAPANGAN BPBD PRIA dan WANITA

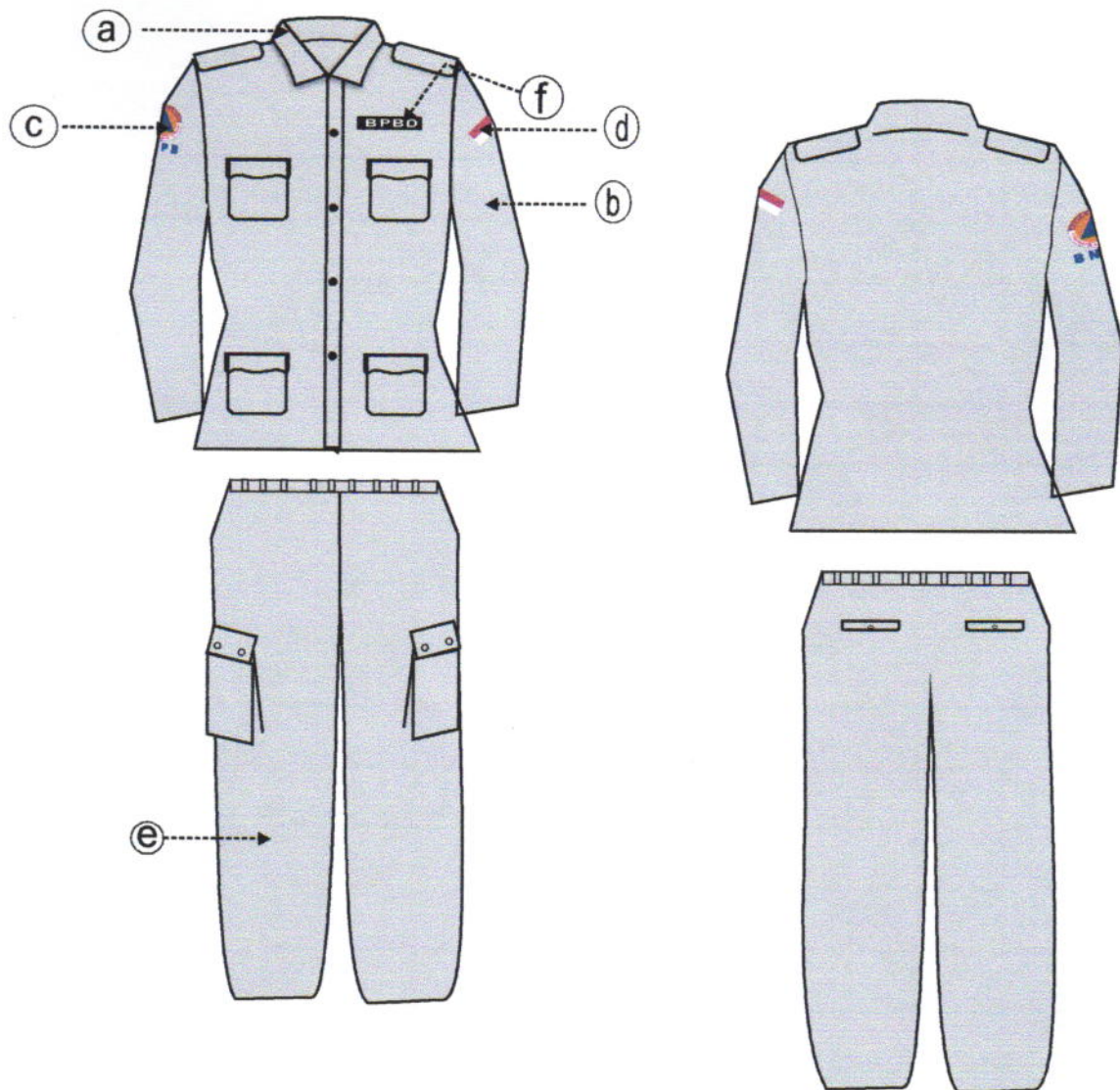

**KETERANGAN :**

---

- a. Krah berdiri
- b. Lengan Panjang
- c. Logo BPBD
- d. Logo bendera Indonesia
- e. Celana panjang
- f. Tulisan BPBD

## KETERANGAN

PAKAIAN DINAS LAPANGAN	CELANA DINAS LAPANGAN
1. Kemeja berbahan wol army;	1. Kemeja berbahan wol army;
2. Kemeja berwarna krem;	2. Kemeja berwarna krem;
3. Krah leher model tegak;	3. Model standar dengan ploi bagian
4. Tengah muka memakai plakat, dijahit tindis 2 dan berkancing 7 (tujuh) buah;	depan 2 buah kanan dan 2 buah kiri;
5. Lengan Panjang memakai bed logo BNPB sebelah kanan dan bed bendera merah putih di sebelah kiri;	4. Tali ban pinggang berlidah 3 (tiga) buah berukuran 4 cm;
6. 4 (empat) buah saku bagian depan berpenutup atas dan bawah;	5. Sabuk atau kopel tali pinggang;
7. Saku pulpen pada sisi kiri bagian atas pinggang;	6. Celana Panjang resleting depan;
8. Tengah muka kemeja memakai plakat, dijahit tindis 2;	7. Saku belakang disebelah kanan dan kiri berpenutup dan berkancing, disebelah kiri saku bobok tanpa penutup serta di bagian kanan dan kiri sejajar paha kantong dengan 2 kancing;
9. Cara penggunaan : kemeja dimasukan ke dalam celana panjang.	8. Kantong samping celana, kanan dan kiri miring;
	9. Lebar ban pinggang 3,5 cm (dilipat ke dalam)

#### 17.5. KAOS KERJA LAPANGAN BPBD PRIA dan WANITA



#### KETERANGAN

1. Kaos kerja lapangan berbahan wol;
2. Berwarna dasar orange dan biru gelap;
3. Krah leher model tegak;
4. Tengah muka memakai plakat, dijahit tindis 2 dan berkancing 2 buah;
5. Lengan panjang memakai bed bendera merah putih;
6. Siku lengan berlapis ban berbentuk opal dengan ukuran lebar 9 c dan panjang 13 cm;
7. Logo BNPB di sebelah kanan dada;
8. Ban karet di pergelangan tangan berukuran 3,5 cm;
9. 1 buah saku bagian depan kiri dada; dan
10. Punggung belakang sablon bergambar BPBD

## 18. MODEL PAKAIAN OLAHRAGA PRIA DAN WANITA



### **KETERANGAN :**

Warna : Sesuai dengan Ketentuan

- a. Kerudung tidak bermotif
- b. Krah berdiri
- c. Kancing 2 buah
- d. Lengan panjang
- e. Logo Kab. Kediri

## 19.1 MODEL PAKAIAN KORPRI PRIA

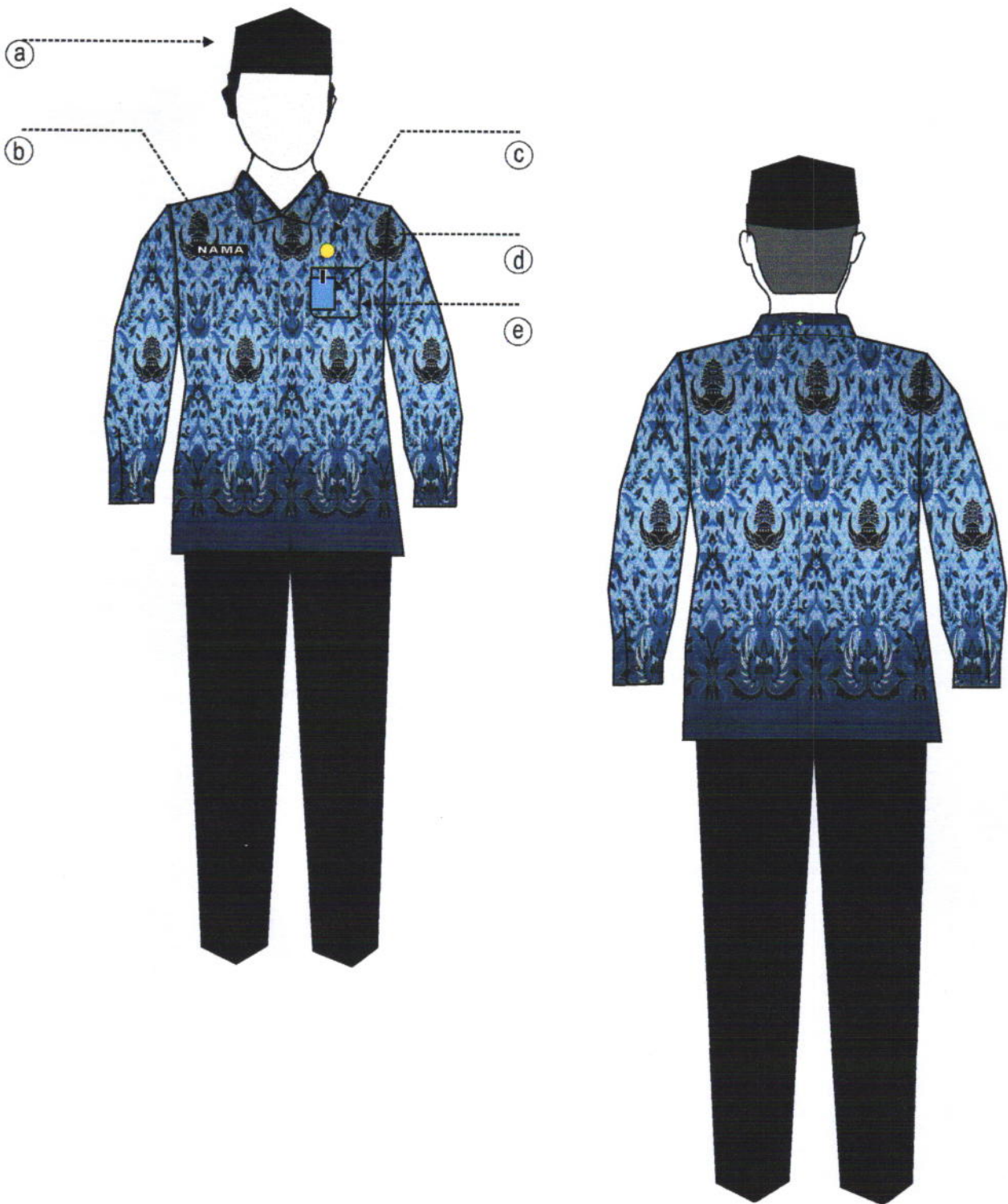

### **KETERANGAN :**

- a. Songkok hitam
- b. Papan nama
- c. Lencana Korpri
- d. Tanda pengena;
- e. Saku tempel

## 19.2 MODEL PAKAIAN KORPRI WANITA BIASA DAN BERJILBAB

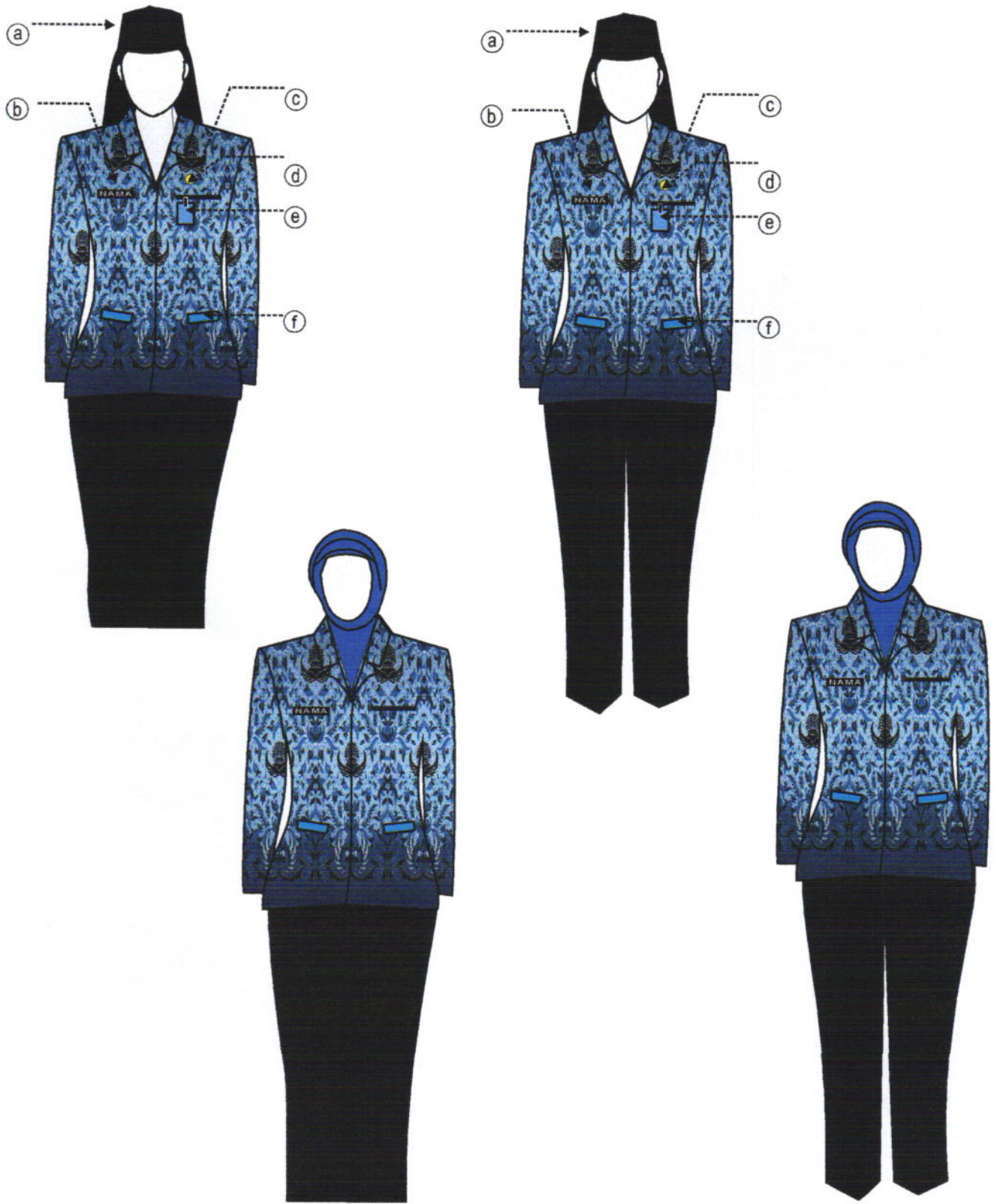

### KETERANGAN :

- a. Songkok Hitam
- b. Papan Nama
- c. Lencana KORPRI
- d. Saku Tempel
- e. Tanda Jabatan
- f. Saku tertutup

19.3 MODEL PAKAIAN KORPRI HAMIL

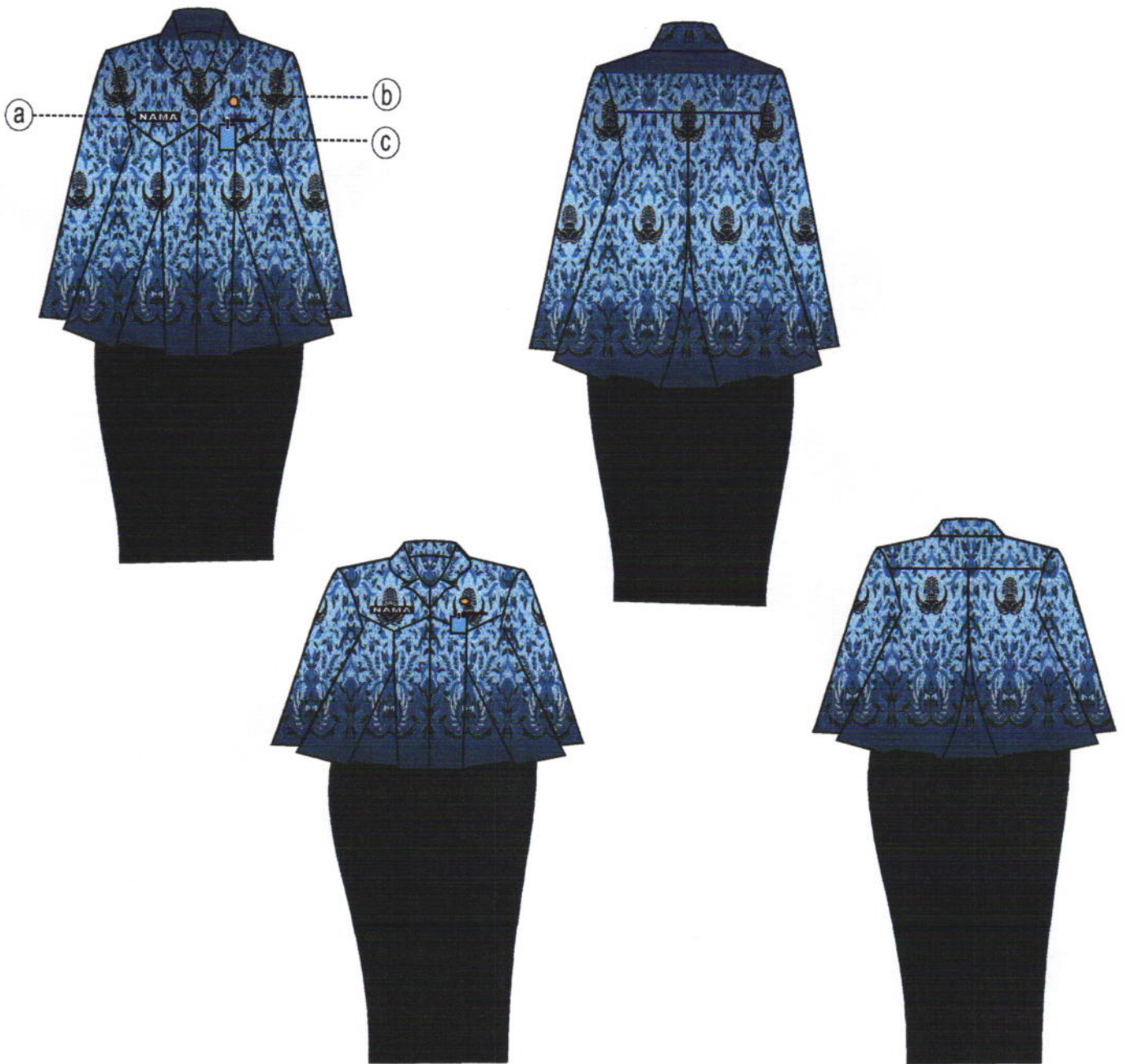

**KETERANGAN :**

Warna :

Atas : Batik  
Bawah : Gelap

- A Papan nama
- B Lencana Korpri
- C Tanda pengenal

**BUPATI KEDIRI,**

**ttd**

**HARYANTI SUTRISNO**

Salinan sesuai dengan aslinya  
a.n. SEKRETARIS DAERAH  
Asisten Administrasi Umum  
u.b.

KEPALA BAGIAN HUKUM

  
H. SUKADI, S.E., M.M.

Pembina

NIP. 19670307 199003 1 006



## BENTUK DAN MODEL ATRIBUT PAKAIAN DINAS CAMAT DAN LURAH

### I. ATRIBUT

#### A. Atribut Pada Topi :

##### 1. Camat

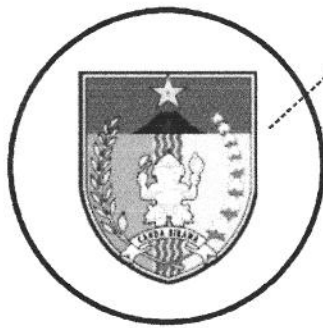

Bahan dasar logam warna perak

Kain hitam :

Jari jari vertical 3.75 cm

Jari-jari horizontal 3.50 cm

##### 2. Lurah

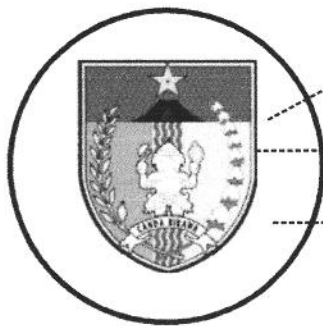

Bahan dasar logam warna perak

Lambang Daerah

Kain Hitam :

Jari jari vertical 3.75 cm

Jari-jari horizontal 3.50 cm

B. Topi Upacara

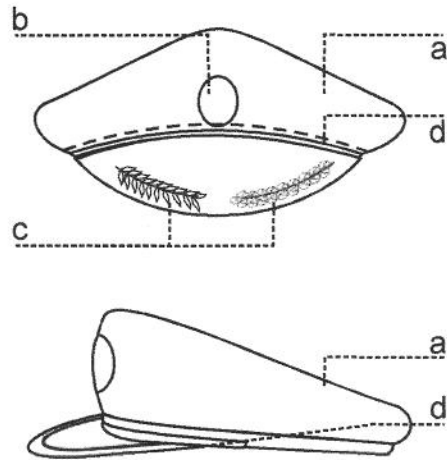

Keterangan :

- a. Bahan dasar kain warna hitam
- b. Lambang Daerah
- c. Padi dan Kapas dibordir
- d. Pita Emas

1. Camat

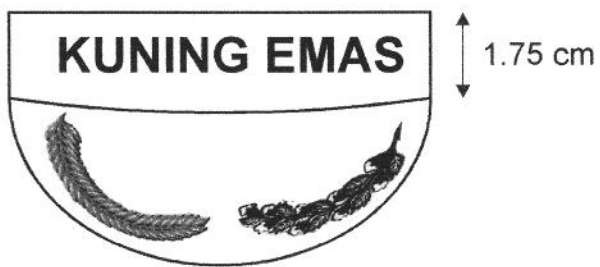

2. Lurah



### C. Mutz Camat dan Lurah

Dari Depan



→ Bahan dasar warna khaki

#### 1) Peci/Mutz untuk Camat

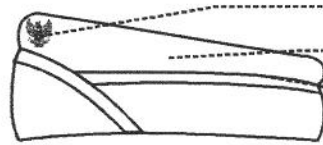

Lambang Daerah warna kuning emas

Warna dasar khaki

Bisban Warna Kuning Emas

Ukuran 0.50 cm

#### 2) Peci/Mutz Lurah

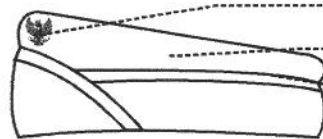

Lambang Daerah Warna Perak

Warna dasar khaki

Bisban Warna Perak

Ukuran 0.50 cm

D. Kopiah

Dari samping

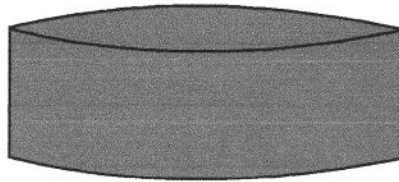

Dari Depan

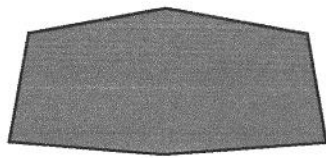

Keterangan : Bahan dasar kain warna hitam polos

## II. TANDA PANGKAT CAMAT DAN LURAH

### 1. Camat

#### a. Tanda Pangkat Harian

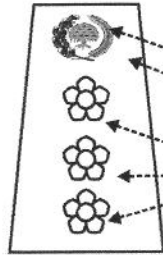

Keterangan :

Bahan dasar logam warna kuning emas

Bahan dasar kain warna khaki

Bahan dasar logam, warna perak

#### b. Tanda Pangkat Upacara

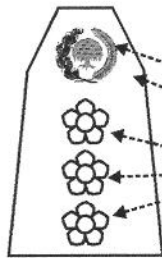

Keterangan :

Bahan dasar logam warna kuning emas

Bahan dasar kain warna biru tua

Bahan dasar logam, warna kuning emas

### 2. Lurah

#### a. Tanda Pangkat Harian

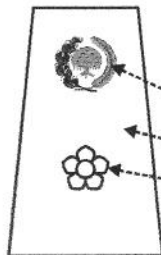

Keterangan :

Bahan dasar logam warna Perak

Bahan dasar kain warna khaki

Bahan dasar logam, warna perunggu

#### a. Tanda Pangkat Upacara

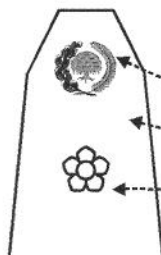

Keterangan :

Bahan dasar logam warna Perak

Bahan dasar kain warna biru tua

Bahan dasar logam, warna perunggu

### III. TANDA JABATAN CAMAT DAN LURAH

#### 1. Tanda Jabatan Camat

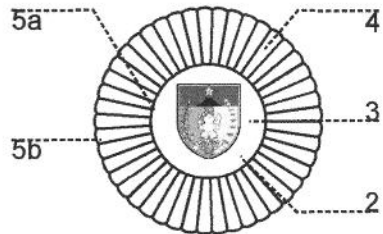

Keterangan :

1. Bentuk bulat
2. Bahan dasar Lambang Daerah logam, warna kuning emas
3. Bahan dasar lingkaran dalam logam , warna dasar perak
4. Bahan dasar sinar logam , jumlah sinar 45 jari-jari warna perak
5. Ukuran garis tengah :
  - a. Lingkaran dalam (jari-jari) : 1,5 cm
  - b. Lingkaran luar dari titik tengah : 3 cm

#### 2. Tanda Jabatan Lurah

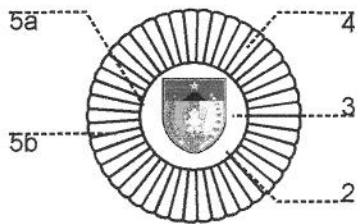

Keterangan :

1. Bentuk bulat
2. Bahan dasar Lambang Daerah logam, warna perunggu
3. Bahan dasar lingkaran dalam logam , warna perunggu
4. Bahan dasar sinar logam , jumlah sinar 45 jari-jari warna Perunggu
5. Ukuran garis tengah :
  - a. Lingkaran dalam (jari-jari) : 1,5 cm
  - b. Lingkaran luar dari titik tengah : 3 cm

IV. LENCANA KORPRI



V. PAPAN NAMA



VI. TANDA LOKASI

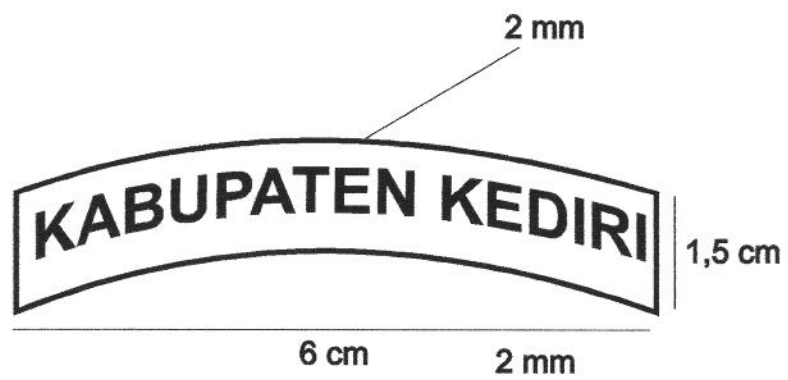

## VII. TANDA PENGENAL

Dilihat dari depan :



Dilihat dari Belakang

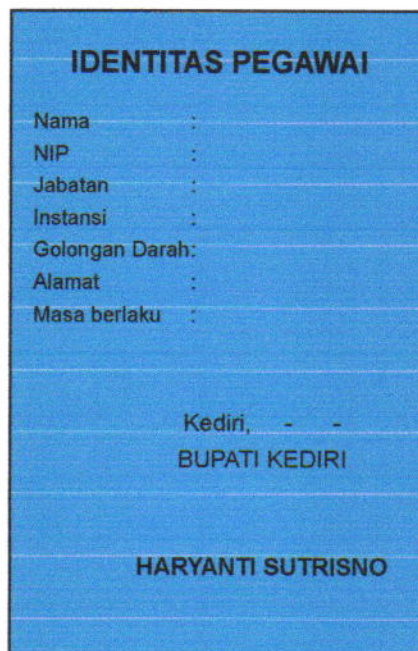



## VIII. LAMBANG DAERAH/LOGO



### I. ISI GAMBAR LAMBANG

- a. Bintang sudut lima
- b. Ganesya Kediri
- c. Gunung Kelud Berapi
- d. Sungai Brantas
- e. Padi Sauli dan Bunga Kapas
- f. Langit
- g. Tulisan "Canda Birawa" Diatas Pita Putih

### II. MAKNA MASING-MASING GAMBAR :

1. Bintang sudut lima berwarna kuning adalah lambang Pancasila ideologi Negara dan Bangsa Indonesia.
2. Ganesya Kediri berwarna Abu-abu berdiri bertangan 4 (empat) memegang bejana (mangkuk) beratribut kapak dan tasbih , adalah lambang pengetahuan dan kebijaksanaan . Gambar Ganesya ini juga menjadi tanda pengenal spesifik darah Kediri
3. Gunung Kelud Berapi dalam kawahnya berwarna hitam dan merah adalah lambang jiwa dinamis revolusioner yang kuat sentausa dan tak kunjung padam.
4. Sungai Brantas berwarna biru adalah lambang kesuburan daerah (Lohjinawi)
5. Ladang dan Sawah berwarna Hijau dan Kuning adalah lambang kemakmuran daerah (cukup sandang dan cukup pangan)
6. Padi Sauli berwarna kuning berbutir 17 , bunga kapas berwarna Putih berjumlah 8 dengan tangkai berwarna hijau berkelompok 4 dan berhelai bunga 5 adalah lambang semangat Proklamasi 17 Agustus 1945 dan Sandang Pangan
7. Langit berwarna biru muda adalah lambang ketentraman dan damai.
8. Tulisan "Canda Birawa" diatas Pita putih adalah nama lambang Kabupaten Kediri bermakna suatu ikatan persatuan yang suci dan tulus ikhlas dari segenap lapisan masyarakat hingga merupakan kekuatan yang berlipat ganda bersemangat patah tumbuh hilang berganti.

**BUPATI KEDIRI,**

**ttd**

**HARYANTI SUTRISNO**

Salinan sesuai dengan aslinya  
a.n. SEKRETARIS DAERAH  
Asisten Administrasi Umum  
u.b.  
KEPALA BAGIAN HUKUM

**H. SUKADI, S.E., M.M.**

Pembina

NIP. 19670307 199003 1 006