



BUPATI KEDIRI
PROVINSI JAWA TIMUR
PERATURAN BUPATI KEDIRI
NOMOR 3 TAHUN 2018
TENTANG
PEMBENTUKAN UNIT PELAKSANA TEKNIS DAERAH SATUAN PENDIDIKAN TK,
UNIT PELAKSANA TEKNIS DAERAH SATUAN PENDIDIKAN SD, UNIT PELAKSANA
TEKNIS DAERAH SATUAN PENDIDIKAN SMP, DAN
UNIT PELAKSANA TEKNIS DAERAH SANGGAR KEGIATAN BELAJAR
PADA DINAS PENDIDIKAN KABUPATEN KEDIRI

DENGAN RAHMAT TUHAN YANG MAHA ESA
BUPATI KEDIRI,

- Menimbang :
- a. bahwa dalam rangka menindaklanjuti ketentuan Pasal 18 Peraturan Bupati Kediri Nomor 40 Tahun 2016 tentang Kedudukan, Susunan Organisasi, Uraian Tugas, dan Fungsi, serta Tata Kerja Dinas Pendidikan Kabupaten Kediri, Unit Pelaksana Teknis Daerah dibentuk dan ditetapkan oleh Bupati Kediri melalui Peraturan Bupati;
 - b. bahwa sesuai dengan Nota Dinas Kepala Bagian Organisasi Sekretariat Daerah Kabupaten Kediri tanggal 13 Desember 2017 Nomor 061/335/ 418.09/ 2017 perihal Laporan Hasil Fasilitasi Pembentukan UPTD Kabupaten Kediri di Biro Organisasi Pemerintah Provinsi Jawa Timur tanggal 11 Desember 2017 dan Berita Acara tanggal 29 Desember 2017 Nomor 061/3822/418.09/2017 tentang Rapat Pembahasan Rancangan Peraturan Bupati Kediri tentang Pembentukan Unit Pelaksana Teknis Daerah Kabupaten Kediri;

- c. bahwa berdasarkan pertimbangan sebagaimana dimaksud dalam huruf a dan huruf b, maka perlu menetapkan Peraturan Bupati Kediri tentang Pembentukan Unit Pelaksana Teknis Daerah Satuan Pendidikan TK, Unit Pelaksana Teknis Daerah Satuan Pendidikan SD, Unit Pelaksana Teknis Daerah Satuan Pendidikan SMP dan Unit Pelaksana Teknis Daerah Sanggar Kegiatan Belajar pada Dinas Pendidikan Kabupaten Kediri;

- Mengingat :
1. Undang-Undang Nomor 23 Tahun 2014 tentang Pemerintahan Daerah (Lembaran Negara Republik Indonesia Tahun 2014 Nomor 244, Tambahan Lembaran Negara Republik Indonesia Nomor 5587) sebagaimana telah diubah beberapa kali terakhir dengan Undang-Undang Nomor 9 Tahun 2015 tentang Perubahan Kedua Atas Undang-Undang Nomor 23 Tahun 2014 tentang Pemerintahan Daerah (Lembaran Negara Republik Indonesia Tahun 2015 Nomor 58, Tambahan Lembaran Negara Republik Indonesia Nomor 5679);
 2. Peraturan Pemerintah Nomor 18 Tahun 2016 tentang Perangkat Daerah (Lembaran Negara Republik Indonesia Tahun 2016 Nomor 114, Tambahan Lembaran Negara Republik Indonesia Nomor 5887);
 3. Peraturan Menteri Pendidikan dan Kebudayaan Nomor 4 Tahun 2016 tentang Alih Fungsi Sanggar Kegiatan Belajar menjadi Satuan Pendidikan Non Formal Sejenis;
 4. Peraturan Menteri Dalam Negeri Nomor 12 Tahun 2017 tentang Pedoman Pembentukan dan Klasifikasi Cabang Dinas dan Unit Pelaksanaan Teknis Daerah (Berita Negara Republik Indonesia Tahun 2017 Nomor 451);
 5. Peraturan Daerah Kabupaten Kediri Nomor 5 Tahun 2016 tentang Pembentukan dan Susunan Perangkat Daerah Kabupaten Kediri (Lembaran Daerah Kabupaten Kediri Tahun 2016 Nomor 5, Tambahan Lembaran Daerah Kabupaten Kediri Nomor 147);
 6. Peraturan Bupati Kediri Nomor 40 Tahun 2016 tentang Kedudukan, Susunan Organisasi, Uraian Tugas, dan Fungsi, Serta Tata Kerja Dinas Pendidikan Kabupaten Kediri;

MEMUTUSKAN :

Menetapkan : PERATURAN BUPATI KEDIRI TENTANG PEMBENTUKAN UNIT PELAKSANA TEKNIS DAERAH SATUAN PENDIDIKAN TK, UNIT PELAKSANA TEKNIS DAERAH SATUAN PENDIDIKAN SD, UNIT PELAKSANA TEKNIS DAERAH SATUAN PENDIDIKAN SMP DAN UNIT PELAKSANA TEKNIS DAERAH SANGGAR KEGIATAN BELAJAR PADA DINAS PENDIDIKAN KABUPATEN KEDIRI.

BAB I

KETENTUAN UMUM

Pasal 1

Dalam Peraturan Bupati ini yang dimaksud dengan:

1. Daerah adalah Kabupaten Kediri.
2. Pemerintah Daerah adalah Bupati dan Perangkat Daerah sebagai unsur penyelenggara Pemerintah Daerah.
3. Bupati adalah Bupati Kediri.
4. Dinas Pendidikan yang selanjutnya disebut Disdik adalah Dinas Pendidikan Kabupaten Kediri.
5. Kepala Dinas adalah Kepala Dinas Pendidikan Kabupaten Kediri.
6. Unit Pelaksana Teknis Daerah Satuan Pendidikan TK, Unit Pelaksana Teknis Daerah Satuan Pendidikan SD, Unit Pelaksana Teknis Daerah Satuan Pendidikan SMP dan Unit Pelaksana Teknis Daerah Sanggar Kegiatan Belajar pada Dinas Pendidikan yang selanjutnya disingkat UPTD Satuan Pendidikan TK, UPTD Satuan Pendidikan SD, UPTD Satuan Pendidikan SMP dan UPTD SKB pada Dinas Pendidikan Kabupaten Kediri.
7. Kepala Unit Pelaksana Teknis Daerah yang selanjutnya disingkat Kepala UPTD adalah Kepala Unit Pelaksana Teknis Daerah pada Dinas Pendidikan Kabupaten Kediri.
8. Sub Bagian Tata Usaha adalah Sub Bagian Tata Usaha pada UPTD Satuan Pendidikan SMP dan UPTD SKB.
9. Kepala Unit Pelaksana Teknis Daerah yang berbentuk satuan pendidikan merupakan jabatan fungsional guru/pamong belajar sesuai dengan ketentuan peraturan perundang-undangan.
10. Jabatan pelaksana adalah pelaksana pada UPTD.

11. Jabatan Fungsional adalah sekelompok jabatan yang berisi fungsi dan tugas berkaitan dengan pelayanan fungsional yang berdasarkan pada keahlian dan keterampilan tertentu.
12. Tugas teknis operasional adalah tugas untuk melaksanakan kegiatan teknis bidang pendidikan yang secara langsung berhubungan dengan pelayanan masyarakat.
13. Tugas teknis penunjang adalah tugas untuk melaksanakan kegiatan teknis bidang pendidikan dalam rangka mendukung pelaksanaan tugas Disdik.

BAB II

PEMBENTUKAN

Pasal 2

Dengan Peraturan Bupati ini dibentuk UPTD Satuan Pendidikan TK, UPTD Satuan Pendidikan SD, UPTD Satuan Pendidikan SMP dan UPTD SKB pada Disdik.

BAB III

KEDUDUKAN

Pasal 3

- (1) UPTD sebagaimana dimaksud dalam Pasal 2 merupakan pelaksana kegiatan teknis operasional dan/atau penunjang bidang pendidikan yang berada di bawah dan bertanggung jawab kepada Kepala Dinas.
- (2) UPTD sebagaimana dimaksud pada ayat (1) merupakan bagian dari Disdik.

BAB IV

SUSUNAN ORGANISASI

Pasal 4

- (1) Susunan organisasi UPTD Satuan Pendidikan TK terdiri dari:
 - a. Kepala UPTD;
 - b. Kelompok Jabatan Fungsional.

- (2) Susunan organisasi UPTD Satuan Pendidikan SD terdiri dari:
 - a. Kepala UPTD;
 - b. Jabatan Pelaksana; dan
 - c. Kelompok Jabatan Fungsional.
- (3) Susunan organisasi UPTD Satuan Pendidikan SMP dan UPTD SKB terdiri dari:
 - a. Kepala UPTD;
 - b. Sub Bagian Tata Usaha; dan
 - c. Kelompok Jabatan Fungsional.
- (4) Bagan organisasi dan lokasi UPTD Satuan Pendidikan TK, UPTD Satuan Pendidikan SD, UPTD Satuan Pendidikan SMP dan UPTD SKB sebagaimana dimaksud pada ayat (1) tercantum dalam Lampiran I, II, III, IV dan V merupakan bagian yang tidak terpisahkan dari Peraturan Bupati ini.

BAB V

TUGAS POKOK DAN FUNGSI

Bagian Kesatu

Umum

Pasal 5

UPTD Satuan Pendidikan TK, UPTD Satuan Pendidikan SD, UPTD Satuan Pendidikan SMP dan UPTD SKB mempunyai tugas melaksanakan kegiatan teknis operasional dan/atau kegiatan teknis penunjang pendidikan pada Disdik dan mengelola UPTD Satuan Pendidikan TK, UPTD Satuan Pendidikan SD, UPTD Satuan Pendidikan SMP atau UPTD SKB.

Pasal 6

- (1) Untuk melaksanakan tugas sebagaimana dimaksud dalam Pasal 5, UPTD Satuan Pendidikan TK menyelenggarakan fungsi :
 - a. penyusunan perencanaan program;
 - b. penyusunan pedoman pengelolaan Taman Kanak-Kanak;
 - c. penyusunan SOP pelayanan di UPTD Satuan Pendidikan TK;
 - d. pelaksanaan pelayanan pendidikan Taman Kanak-Kanak;
 - e. pengelolaan ketatausahaan, kerumahtanggaan dan informasi di UPTD Satuan Pendidikan TK;

- f. penjaminan mutu pendidikan Taman Kanak-Kanak sesuai Standar Nasional Pendidikan;
 - g. monitoring, evaluasi, tindak lanjut dan pelaporan kegiatan UPTD Satuan Pendidikan TK;
 - h. pembinaan kepegawaian dan kesiswaan;
 - i. koordinasi dengan dinas/instansi terkait dan Disdik; dan
 - j. pelaksanaan tugas lain yang diberikan oleh Kepala Dinas sesuai dengan peraturan perundang-undangan.
- (2) Untuk melaksanakan tugas sebagaimana dimaksud dalam Pasal 5, UPTD Satuan Pendidikan SD menyelenggarakan fungsi :
- a. penyusunan perencanaan program;
 - b. penyusunan pedoman pengelolaan Sekolah Dasar;
 - c. penyusunan SOP pelayanan di UPTD Satuan Pendidikan SD;
 - d. pelaksanaan pelayanan pendidikan Sekolah Dasar;
 - e. pengelolaan ketatausahaan, kerumahtanggaan dan informasi di UPTD Satuan Pendidikan SD;
 - f. penjaminan mutu pendidikan Sekolah Dasar sesuai Standar Nasional Pendidikan;
 - g. monitoring, evaluasi, tindak lanjut dan pelaporan kegiatan UPTD Satuan Pendidikan SD;
 - h. pembinaan kepegawaian dan kesiswaan;
 - i. koordinasi dengan dinas/instansi terkait dan Disdik; dan
 - j. pelaksanaan tugas lain yang diberikan oleh Kepala Dinas sesuai dengan peraturan perundang-undangan.
- (3) Untuk melaksanakan tugas sebagaimana dimaksud dalam Pasal 5, UPTD Satuan Pendidikan SMP menyelenggarakan fungsi :
- a. penyusunan perencanaan program;
 - b. penyusunan pedoman pengelolaan Sekolah Menengah Pertama;
 - c. penyusunan SOP pelayanan di UPTD Satuan Pendidikan SMP;
 - d. pelaksanaan pelayanan pendidikan Sekolah Menengah Pertama;
 - e. pengelolaan ketatausahaan, kerumahtanggaan dan informasi di UPTD Satuan Pendidikan SMP;
 - f. penjaminan mutu pendidikan Sekolah Menengah Pertama sesuai Standar Nasional Pendidikan;
 - g. monitoring, evaluasi, tindak lanjut dan pelaporan kegiatan UPTD Satuan Pendidikan SMP;
 - h. pembinaan kepegawaian dan kesiswaan;

- i. koordinasi dengan dinas/instansi terkait dan Disdik; dan
 - j. pelaksanaan tugas lain yang diberikan oleh Kepala Dinas sesuai dengan peraturan perundang-undangan.
- (4) Untuk melaksanakan tugas sebagaimana dimaksud dalam Pasal 5, UPTD Sanggar Kegiatan Belajar menyelenggarakan fungsi :
- a. penyusunan perencanaan program pendidikan Sanggar Kegiatan Belajar;
 - b. penyusunan pedoman pengelolaan SKB;
 - c. penyusunan SOP pelayanan di UPTD SKB;
 - d. pelaksanaan pelayanan pendidikan Nonformal;
 - e. pengelolaan ketatausahaan, kerumahtanggaan dan informasi di UPTD SKB;
 - f. penjaminan mutu pendidikan Nonformal sesuai Standar Pendidikan Nonformal;
 - g. monitoring, evaluasi, tindak lanjut dan pelaporan kegiatan UPTD SKB;
 - h. pembinaan kepegawaian dan warga belajar;
 - i. koordinasi dengan dinas/instansi terkait dan Disdik;
 - j. pelaksanaan pemberian motivasi dan pembinaan bidang pendidikan nonformal guna terciptanya masyarakat yang gemar belajar serta mampu menjadi sumber belajar dalam pelaksanaan azas saling membelajarkan;
 - k. pemberian pelayanan informasi kepada warga masyarakat yang memerlukan ketrampilan fungsional; dan
 - l. pelaksanaan tugas lain yang diberikan oleh Kepala Dinas sesuai dengan peraturan perundang-undangan.
- (5) Ketentuan lebih lanjut terkait dengan UPTD SKB ditetapkan dalam Peraturan Bupati tersendiri.

Bagian Kedua**Kepala UPTD****Pasal 7**

Kepala UPTD Satuan Pendidikan TK, UPTD Satuan Pendidikan SD, UPTD Satuan Pendidikan SMP dan UPTD SKB mempunyai tugas:

- a. memimpin, mengkoordinasikan, mengawasi dan mengendalikan seluruh kegiatan UPTD Satuan Pendidikan TK, UPTD Satuan Pendidikan TK SD, UPTD Satuan Pendidikan TK SMP dan UPTD SKB;
- b. melaporkan pelaksanaan tugas-tugas lain yang diberikan oleh Kepala Dinas.

Bagian Ketiga**Jabatan Pelaksana****Pasal 8**

Jabatan Pelaksana mempunyai tugas :

- a. melaksanakan pengelolaan surat-menyurat, urusan rumah tangga, kehumasan, dan kearsipan;
- b. melaksanakan pengelolaan administrasi kepegawaian;
- c. melaksanakan pengelolaan administrasi keuangan;
- d. melaksanakan pengelolaan sarana dan prasarana UPTD;
- e. melaksanakan pengelolaan administrasi kurikulum dan kesiswaan;
- f. melaksanakan tugas kependidikan sesuai bidang tugas yang dibebankan; dan
- g. melaksanakan pelayanan masyarakat.

Bagian Keempat
Kelompok Jabatan Fungsional

Pasal 9

Kelompok Jabatan Fungsional mempunyai tugas melaksanakan tugas dan fungsi Disdik berkaitan dengan pelayanan fungsional sesuai kebutuhan dan keahliannya serta tugas-tugas lain yang diberikan oleh Kepala Dinas sesuai dengan peraturan perundang-undangan.

BAB VI

TATA KERJA

Pasal 10

- (1) Kepala UPTD dalam melaksanakan tugas dan fungsi di bidang pendidikan menerapkan prinsip koordinasi, integrasi dan sinkronisasi dengan unit kerja yang dipimpinnya.
- (2) Kepala UPTD melaksanakan sistem pengendalian internal di lingkungan masing-masing.
- (3) Kepala UPTD bertanggung jawab memimpin dan mengkoordinasikan bawahan dan memberikan pengarahan serta petunjuk bagi pelaksanaan tugas bawahan.
- (4) Kepala UPTD melaksanakan tugas pembinaan dan pengawasan terhadap bawahan.
- (5) Kepala Dinas menunjuk koordinator administrasi di setiap Kecamatan.

BAB VII

KOORDINATOR WILAYAH KECAMATAN

Pasal 11

- (1) Koordinator Wilayah Kecamatan merupakan unit kerja nonstruktural yang bertugas melakukan koordinasi layanan administrasi pada satuan pendidikan di wilayah kerjanya dan dipimpin oleh seorang Koordinator.
- (2) Seorang Koordinator sebagaimana dimaksud pada ayat (1) ditunjuk oleh dan bertanggungjawab kepada Kepala Dinas, berasal dari pengawas sekolah di samping tugasnya sebagai pejabat fungsional, atau dari pegawai ASN lainnya.

- (3) Untuk mendukung pelaksanaan tugas Koordinator Wilayah Kecamatan dapat menggunakan sarana dan prasarana serta pegawai ASN yang sebelumnya digunakan UPTD Satuan Pendidikan TK dan UPTD Satuan Pendidikan SD, Kecamatan atau pegawai ASN lainnya yang ditunjuk oleh Kepala Dinas.

BAB VIII

KEPEGAWAIAN DAN JABATAN

Pasal 12

- (1) Pengangkatan, pemberhentian pejabat dan pegawai UPTD Satuan Pendidikan TK, UPTD Satuan Pendidikan SD, UPTD Satuan Pendidikan SMP dan UPTD SKB pada Disdik dilaksanakan sesuai ketentuan peraturan perundang-undangan yang berlaku.
- (2) Pengangkatan pejabat dan pegawai sebagaimana dimaksud pada ayat (1) harus memenuhi standar kompetensi dibidangnya.

BAB IX

PEMBIAYAAN

Pasal 13

Pembiayaan terhadap operasional UPTD Satuan Pendidikan TK, UPTD Satuan Pendidikan SD, UPTD Satuan Pendidikan SMP dan UPTD SKB dibebankan pada Anggaran Pendapatan dan Belanja Daerah Kabupaten Kediri.

BAB X
PENUTUP
Pasal 14

Peraturan Bupati ini disusun berdasarkan Nota Dinas Kepala Bagian Organisasi Sekretariat Daerah Kabupaten Kediri tanggal 13 Desember 2017 Nomor 061/335/418.09/2017 perihal Laporan Hasil Fasilitasi Pembentukan UPTD Kabupaten Kediri di Biro Organisasi Pemerintah Provinsi Jawa Timur tanggal 11 Desember 2017 dan Berita Acara tanggal 29 Desember 2017 Nomor 061/3822/418.09/2017 perihal Rapat Pembahasan Rancangan Peraturan Bupati Kediri tentang Pembentukan Unit Pelaksana Teknis Daerah Kabupaten Kediri dengan hasil peserta rapat memutuskan bahwa Pembentukan Unit Pelaksana Teknis Daerah Dinas Pendidikan, Dinas Kesehatan, Dinas Pekerjaan Umum dan Penataan Ruang, Dinas Perhubungan, Dinas Ketahanan Pangan dan Peternakan, Dinas Pertanian dan Perkebunan, Dinas Perikanan, Dinas Perdagangan ditetapkan dengan Peraturan Bupati serta mulai berlaku pada tanggal diundangkan.

Agar setiap orang mengetahuinya, memerintahkan pengundangan Peraturan Bupati ini dengan penempatannya dalam Berita Daerah Kabupaten Kediri.

Ditetapkan di Kediri
pada tanggal 23 - 1 - 2018

BUPATI KEDIRI,

ttd

HARYANTI SUTRISNO

Diundangkan di Kediri
pada tanggal 23 - 1 - 2018

SEKRETARIS DAERAH KABUPATEN KEDIRI,

ttd

SUPOYO

BERITA DAERAH KABUPATEN KEDIRI TAHUN 2018 NOMOR 3

Salinan sesuai dengan aslinya
a.n. SEKRETARIS DAERAH
Asisten Administrasi Pemerintahan dan
Kesejahteraan Rakyat
u.b.
Kepala Bagian Hukum

H. SUKADI, SE, MM

Pembina

NIP.19670307 199003 1 006

LAMPIRAN I :

PERATURAN BUPATI KEDIRI
NOMOR : 3 TAHUN 2018
TANGGAL : 23 - 1 - 2018

**BAGAN ORGANISASI
UPTD SATUAN PENDIDIKAN TK
PADA DINAS PENDIDIKAN KABUPATEN KEDIRI**

**KEPALA UPTD
SATUAN PENDIDIKAN
TK**



KELOMPOK JABATAN FUNGSIONAL

BUPATI KEDIRI,
ttd
HARYANTI SUTRISNO

Salinan sesuai dengan aslinya
a.n. SEKRETARIS DAERAH
Asisten Administrasi Pemerintahan dan
Kesejahteraan Rakyat
u.b.
Kepala Bagian Hukum

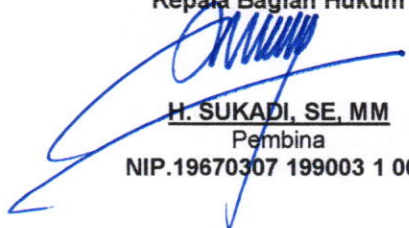

H. SUKADI, SE, MM
Pembina
NIP.19670307 199003 1 006

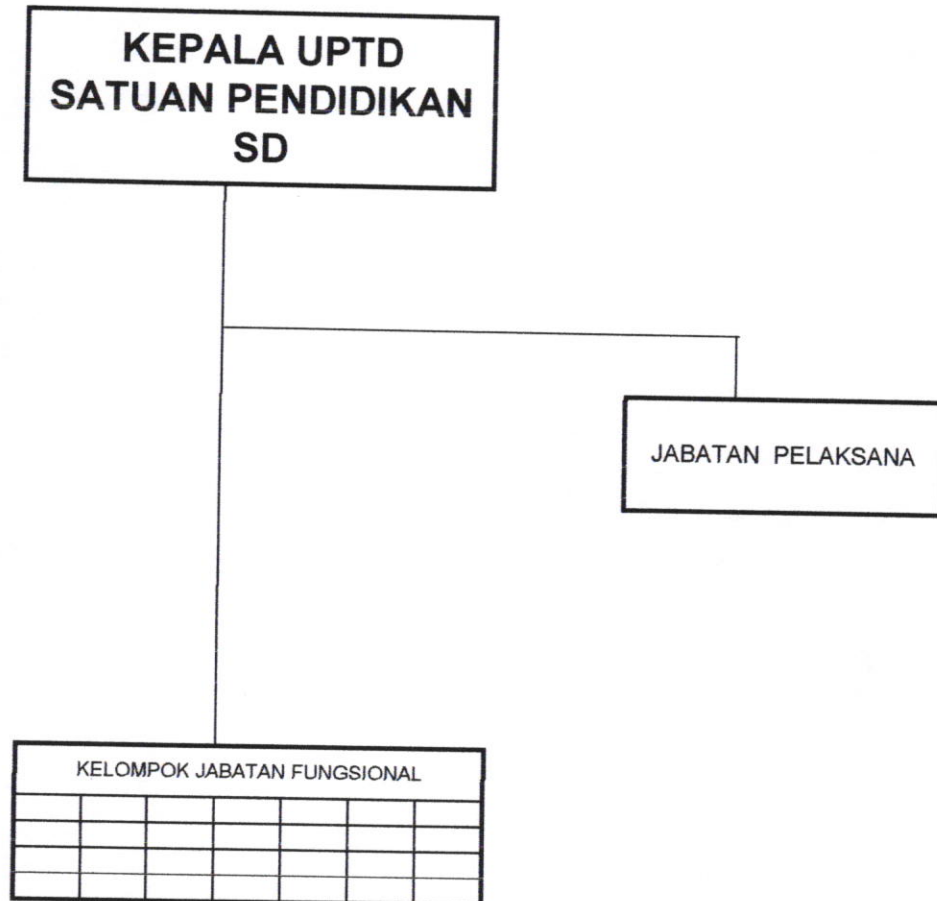
**BAGAN ORGANISASI
UPTD SATUAN PENDIDIKAN SD
PADA DINAS PENDIDIKAN KABUPATEN KEDIRI**

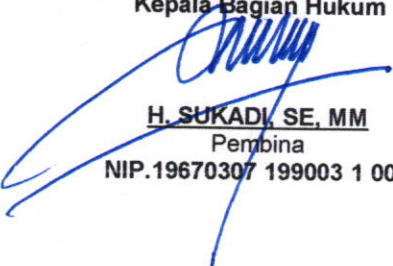

BUPATI KEDIRI,
ttd
HARYANTI SUTRISNO

Salinan sesuai dengan aslinya
a.n. SEKRETARIS DAERAH
Asisten Administrasi Pemerintahan dan
Kesejahteraan Rakyat
u.b.
Kepala Bagian Hukum

H. SUKADI, SE, MM
Pembina
NIP.19670307 199003 1 006

**BAGAN ORGANISASI
UPTD SATUAN PENDIDIKAN SMP
PADA DINAS PENDIDIKAN KABUPATEN KEDIRI**

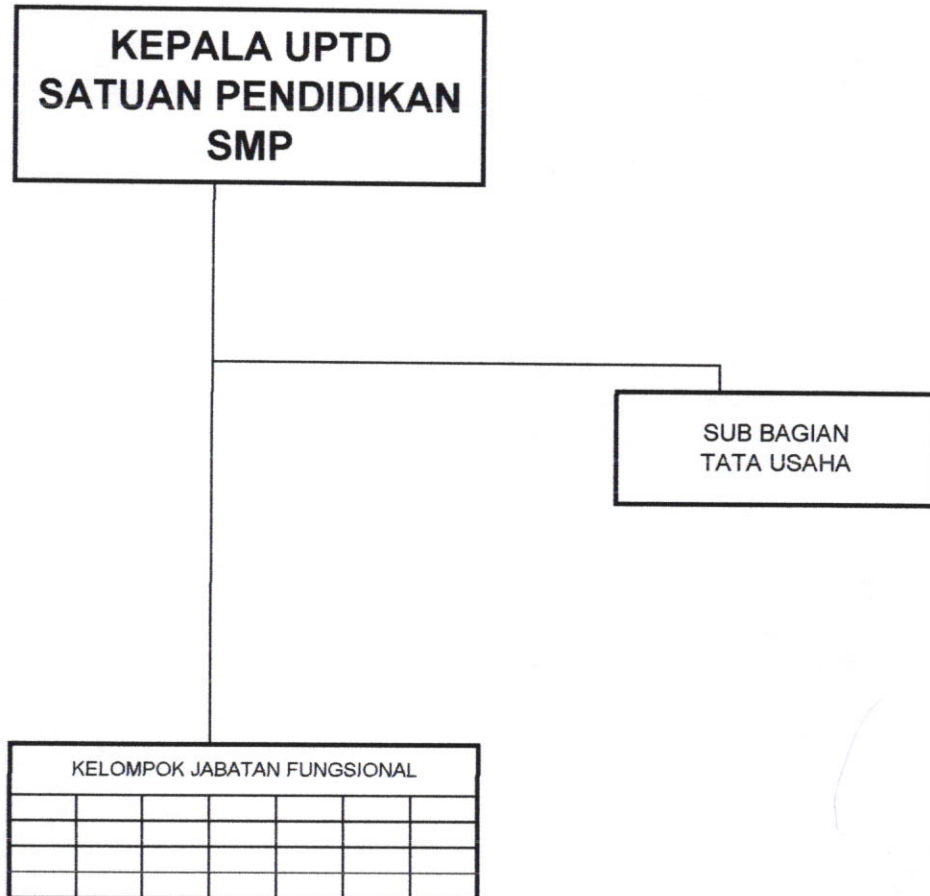

BUPATI KEDIRI,
ttd
HARYANTI SUTRISNO

Salinan sesuai dengan aslinya
a.n. SEKRETARIS DAERAH
Asisten Administrasi Pemerintahan dan
Kesejahteraan Rakyat
u.b.
Kepala Bagian Hukum

H. SUKADI, SE, MM
Pembina
NIP.19670307 199003 1 006

**BAGAN ORGANISASI
UPTD SANGGAR KEGIATAN BELAJAR
PADA DINAS PENDIDIKAN KABUPATEN KEDIRI**

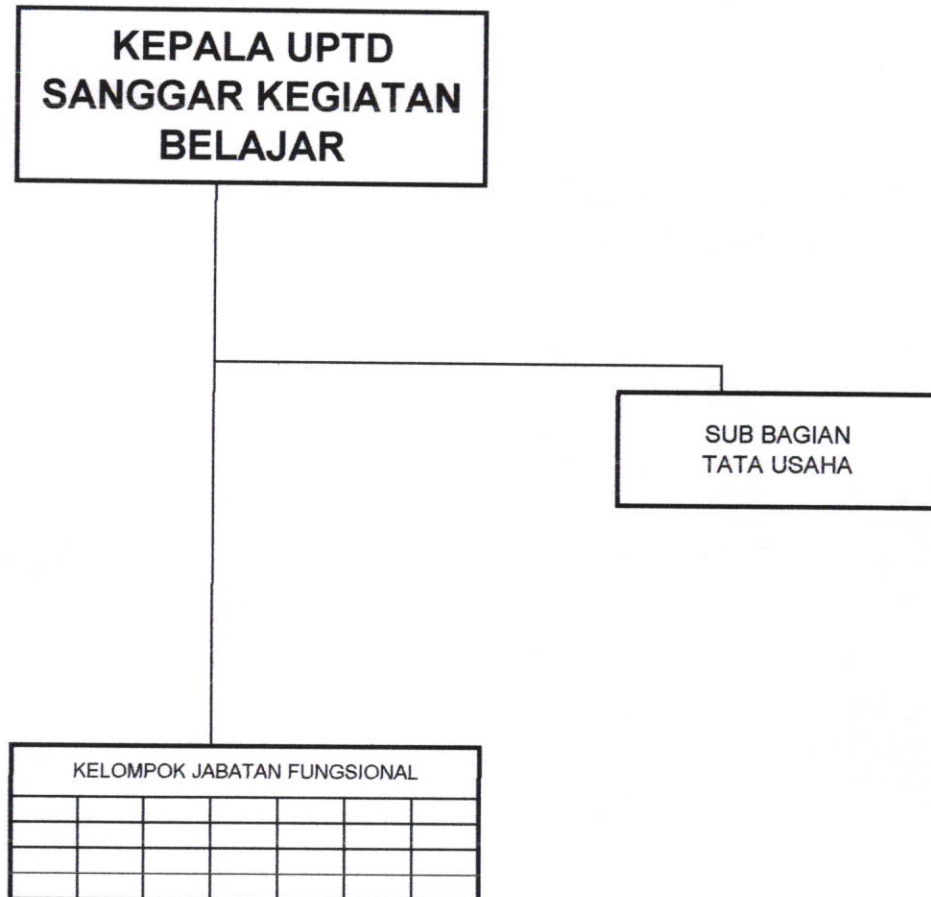

BUPATI KEDIRI,
ttd
HARYANTI SUTRISNO

Salinan sesuai dengan aslinya
a.n. SEKRETARIS DAERAH
Asisten Administrasi Pemerintahan dan
Kesejahteraan Rakyat
u.b.
Kepala Bagian Hukum

H. SUKADI, SE, MM

Pembina

NIP.19670307/199003 1 006

LOKASI UNIT PELAKSANA TEKNIS DAERAH SATUAN PENDIDIKAN TK, UNIT PELAKSANA TEKNIS DAERAH SATUAN PENDIDIKAN SD, UNIT PELAKSANA TEKNIS DAERAH SATUAN PENDIDIKAN SMP, DAN UNIT PELAKSANA TEKNIS DAERAH SANGGAR KEGIATAN BELAJAR PADA DINAS PENDIDIKAN KABUPATEN KEDIRI

No.	UPTD	LOKASI
1	TK Negeri Pembina Grogol	Jl. Raya Gringging 02. Desa Grogol Kecamatan Grogol
2	TK Negeri Pembina Pagu	Jl. Thotok Kerot Desa Bulupasar Kecamatan Pagu
3	TK Negeri Pembina Pelem Pare	Jl. Veteran 57 Dusun Singgahan Kecamatan Pare
4	TK Negeri Pembina Plosoklaten	Desa Kawedusan Kecamatan Plosoklaten
5	SDN Sidomulyo	Desa Sidomulyo Kecamatan Semen
6	SDN Puhrubuh 1	Desa Puhrubuh Kecamatan Semen
7	SDN Puhrubuh 2	Desa Puhrubuh Kecamatan Semen
8	SDN Bobang 1	Desa Bobang Kecamatan Semen
9	SDN Bobang 2	Desa Bobang Kecamatan Semen
10	SDN Bulu 1	Desa Bulu Kecamatan Semen
11	SDN Bulu 2	Desa Bulu Kecamatan Semen
12	SDN Bulu 3	Desa Bulu Kecamatan Semen
13	SDN Semen 1	Desa Semen Kecamatan Semen
14	SDN Pagung 1	Desa Pagung Kecamatan Semen
15	SDN Pagung 2	Desa Pagung Kecamatan Semen
16	SDN Pagung 3	Desa Pagung Kecamatan Semen
17	SDN Selopanggung 1	Desa Selopanggung Kecamatan Semen
18	SDN Selopanggung 2	Desa Selopanggung Kecamatan Semen
19	SDN Kanyoran 1	Desa Kanyoran Kecamatan Semen
20	SDN Kanyoran 2	Desa Kanyoran Kecamatan Semen
21	SDN Kanyoran 3	Desa Kanyoran Kecamatan Semen
22	SDN Kedak 1	Desa Kedak Kecamatan Semen
23	SDN Kedak 2	Desa Kedak Kecamatan Semen
24	SDN Joho 1	Desa Joho Kecamatan Semen
25	SDN Joho 2	Desa Joho Kecamatan Semen
26	SDN Puhsarang 1	Desa Puhsarang Kecamatan Semen
27	SDN Puhsarang 2	Desa Puhsarang Kecamatan Semen
28	SDN Titik	Desa Titik Kecamatan Semen
29	SDN Blimbing 1	Desa Blimbing Kecamatan Mojo
30	SDN Blimbing 2	Desa Blimbing Kecamatan Mojo
31	SDN Blimbing 3	Desa Blimbing Kecamatan Mojo
32	SDN Jugo 1	Desa Jugo Kecamatan Mojo
33	SDN Jugo 2	Desa Jugo Kecamatan Mojo
34	SDN Jugo 3	Desa Jugo Kecamatan Mojo
35	SDN Kedawung 1	Desa Kedawung Kecamatan Mojo

No.	UPTD	LOKASI
36	SDN Kedawung 2	Desa Kedawung Kecamatan Mojo
37	SDN Keniten 1	Desa Keniten Kecamatan Mojo
38	SDN Keniten 2	Desa Keniten Kecamatan Mojo
39	SDN Kranding	Desa Kranding Kecamatan Mojo
40	SDN Kraton	Desa Kraton Kecamatan Mojo
41	SDN Maesan	Desa Maesan Kecamatan Mojo
42	SDN Mojo	Desa Mojo Kecamatan Mojo
43	SDN Mondo	Desa Mondo Kecamatan Mojo
44	SDN Ngadi	Desa Ngadi Kecamatan Mojo
45	SDN Ngetrep 1	Desa Ngetrep Kecamatan Mojo
46	SDN Ngetrep 2	Desa Ngetrep Kecamatan Mojo
47	SDN Ngetrep 3	Desa Ngetrep Kecamatan Mojo
48	SDN Ngetrep 4	Desa Ngetrep Kecamatan Mojo
49	SDN Pamongan 1	Desa Pamongan Kecamatan Mojo
50	SDN Pamongan 2	Desa Pamongan Kecamatan Mojo
51	SDN Petok	Desa Petok Kecamatan Mojo
52	SDN Petungroto	Desa Petungroto Kecamatan Mojo
53	SDN Ploso	Desa Ploso Kecamatan Mojo
54	SDN Ponggok	Desa Ponggok Kecamatan Mojo
55	SDN Sukoanyar	Desa Sukoanyar Kecamatan Mojo
56	SDN Surat	Desa Surat Kecamatan Mojo
57	SDN Tambibendo 1	Desa Tambibendo Kecamatan Mojo
58	SDN Tambibendo 2	Desa Tambibendo Kecamatan Mojo
59	SDN Kras 1	Ds. Kras Kecamatan Kras
60	SDN Kras 2	Dusun Jagung Desa Kras Kecamatan Kras
61	SDN Jambean 1	Desa Jambean Kecamatan Kras
62	SDN Jambean 2	Dusun Brenjuk Desa Jambean Kecamatan Kras
63	SDN Jambean 3	Dusun Ngrombeh Desa Jambean Kecamatan Kras
64	SDN Butuh 1	Jl. Raya Desa Butuh No. 45 Kecamatan Kras
65	SDN Butuh 2	Dusun Sumberdadi Desa Butuh Kecamatan Kras
66	SDN Mojosari 1	Dusun Mojosari Desa Mojosari Kecamatan Kras
67	SDN Mojosari 2	Dusun Dawuhan Desa Mojosari Kecamatan Kras
68	SDN Pelas 1	Dusun Depok Desa Pelas Kecamatan Kras
69	SDN Pelas 2	Dusun Pesantren Desa Pelas Kecamatan Kras
70	SDN Rejomulyo 1	Dusun Ngasem Desa Rejomulyo Kecamatan Kras
71	SDN Rejomulyo 2	Dusun Sobo Desa Rejomulyo Kecamatan Kras
72	SDN Banjaranyar 1	Dusun Nanggung Desa Banjaranyar Kecamatan Kras
73	SDN Banjaranyar 2	Dusun Boro Desa Banjaranyar Kecamatan Kras
74	SDN Krandang 1	Jl. Diponegoro No. 253 Desa Krandang Kecamatan Kras
75	SDN Krandang 2	Dusun Cangak Desa Krandang Kecamatan Kras
76	SDN Bendosari 1	Desa Bendosari Kecamatan Kras
77	SDN Bendosari 2	Dusun Bendosari Desa Bendosari Kecamatan Kras
78	SDN Jabang 1	Jl. Kartini No. 26 Desa Jabang Kecamatan Kras
79	SDN Jabang 2	Dusun Summersari Desa Jabang Kecamatan Kras
80	SDN Nyawangan 1	Dusun Nyawangan Desa Nyawangan Kecamatan Kras
81	SDN Nyawangan 2	Dsn. Tejo Desa Nyawangan Kecamatan Kras

No.	UPTD	LOKASI
82	SDN Purwodadi 1	Ds. Purwodadi Kecamatan Kras
83	SDN Purwodadi 2	Dsn. Brenjuk Desa Purwodadi Kecamatan Kras
84	SDN Karangtalun 1	Desa Karangtalun Kecamatan Kras
85	SDN Karangtalun 2	Dsn Karangdoro Desa Karangtalun Kecamatan Kras
86	SDN Setonorejo 1	Dsn Demangan Desa Setonorejo Kecamatan Kras
87	SDN Setonorejo 2	Desa Setonorejo Kecamatan Kras
88	SDN Bleber	Dsn Bleber Desa Bleber Kecamatan Kras
89	SDN Ngadiluwih 1	Jl. Tambangan No.04 Kecamatan Ngadiluwih
90	SDN Ngadiluwih 2	Jl. Sumber 25 Desa Ngadiluwih Kecamatan Ngadiluwih
91	SDN Ngadiluwih 3	Jl. Bok Brobos Kecamatan Ngadiluwih
92	SDN Badal 1	Desa Badal Kecamatan Ngadiluwih
93	SDN Badal 2	Jl. Ki Ageng Desa Badal Kecamatan Ngadiluwih
94	SDN Branggahan	Jl. Raya No. 123 Desa Branggahan Kecamatan Ngadiluwih
95	SDN Banggle 1	Jl. Banggle Branggahan Desa Banggle Kecamatan Ngadiluwih
96	SDN Banggle 2	Jl. Kantor Desa Banggle Kecamatan Ngadiluwih
97	SDN Slumbung	Jl. Tugu Desa Slumbung Kecamatan Ngadiluwih
98	SDN Tales 1	Jl. Balai Desa Tales Desa Tales Kecamatan Ngadiluwih
99	SDN Tales 2	Jl. Masjid An Nur Desa Tales Kecamatan Ngadiluwih
100	SDN Tales 3	Desa Tales Kecamatan Ngadiluwih
101	SDN Seketi	Jl. Sempu RT 01 RW 01 Desa Seketi Kecamatan Ngadiluwih
102	SDN Purwokerto 1	Jl. Tamtama No. 604 Desa Purwokerto Kecamatan Ngadiluwih
103	SDN Purwokerto 2	Jl. SD Inpres Sawahan Desa Purwokerto Kecamatan Ngadiluwih
104	SDN Dukuh 1	Jl. Raya Thamrin No. 88 Desa Dukuh Kecamatan Ngadiluwih
105	SDN Dukuh 2	Jl.PB. Sudirman Desa Dukuh Kecamatan Ngadiluwih
106	SDN Dukuh 3	Jl.PB. Sudirman Desa Dukuh Kecamatan Ngadiluwih
107	SDN Bedug	Jl. Sumber Bedug Desa Bedung Kecamatan Ngadiluwih
108	SDN Rembangkepuh	Desa Rembangkepuh Kecamatan Ngadiluwih
109	SDN Rembang 1	Jl. Raya Kediri-Tulungagung KM 7 Kecamatan Ngadiluwih
110	SDN Rembang 2	Jl. Tegal RT 01 RW 02 Desa Rembang Kecamatan Ngadiluwih
111	SDN Badalpandean	Jl. Pendekar Desa Badalpandean Kecamatan Ngadiluwih
112	SDN Wonorejo	Jl. Raya Kolak Nomor 103 Kecamatan Ngadiluwih
113	SDN Banjarejo	Jl. Panji Asmoro Bangun No. 1 Desa Banjarejo Kecamatan Ngadiluwih
114	SDN Mangunrejo	Jl. Ki Ageng Muneng 681 Desa Mangunrejo Kecamatan Ngadiluwih
115	SDN Sumberjo 1	Jl.Nusa Indah No. 03 Desa Sumberjo Kecamatan Kandat
116	SDN Sumberjo 2	Dsn. Bulurejo Desa Sumberjo Kecamatan Kandat
117	SDN Selosari 1	Dsn.Selosari Desa Selosari Kecamatan Kandat
118	SDN Selosari 2	Dsn.Bangsri Desa Selosari Kecamatan Kandat
119	SDN Selosari 3	Dsn.Mangunan Desa Selosari Kecamatan Kandat
120	SDN Karangrejo 1	Desa Karangrejo Kecamatan Kandat
121	SDN Karangrejo 2	Dsn. Tulungrejo Desa Karangrejo Kecamatan Kandat

No.	UPTD	LOKASI
122	SDN Kandat 1	Jl. Raya Kandat No. 99 Kecamatan Kandat
123	SDN Kandat 2	Dsn. Galuhan Kandat Kecamatan Kandat
124	SDN Kandat 3	Dsn. Kartosari Kandat Kecamatan Kandat
125	SDN Cendono	Dsn. Cendono Cendono Kecamatan Kandat
126	SDN Ringinsari 1	Desa Ringinsari Kecamatan Kandat
127	SDN Ringinsari 2	Jl. Cemara no. 42 Desa Ringinsari Kecamatan Kandat
128	SDN Tegalan	Jl. Raya Kediri Blitar Kecamatan Kandat
129	SDN Ngletih	Desa Ngletih Kecamatan Kandat
130	SDN Purworejo	Desa Purworejo Kecamatan Kandat
131	SDN Pule 1	Desa Pule Kecamatan Kandat
132	SDN Pule 2	Jl. Gelatik No. 120 Desa Pule Kecamatan Kandat
133	SDN Blabak 1	Jl. Raya Kediri-Blitar Kecamatan Kandat
134	SDN Blabak 2	Desa Blabak Kecamatan Kandat
135	SDN Ngreco	Desa Ngreco Kecamatan Kandat
136	SDN Janti	Desa Janti Kecamatan Wates
137	SDN Sidomulyo 1	Desa Sidomulyo Kecamatan Wates
138	SDN Sidomulyo 2	Desa Sidomulyo Kecamatan Wates
139	SDN Sumberagung 1	Desa Sumberagung Kecamatan Wates
140	SDN Sumberagung 2	Jl. Raya Kediri Wates KM 14 Kecamatan Wates
141	SDN Sumberagung 3	Jl. Kediri 48 Desa Sumberagung Kecamatan Wates
142	SDN Karangayar	Ds. Karanganyar Kecamatan Wates
143	SDN Silir	Jl. Raya Silir Silir Kecamatan Wates
144	SDN Joho 1	Desa Joho Kecamatan Wates
145	SDN Joho 2	Desa Joho Kecamatan Wates
146	SDN Pagu 1	Desa Pagu Kecamatan Wates
147	SDN Pagu 2	Dsn.Dawung Desa Pagu Kecamatan Wates
148	SDN Wonorejo 1	Jl. Wates Kediri Wonorejo Kecamatan Wates
149	SDN Wonorejo 2	Dsn Bolodewo Desa Wonorejo Kecamatan Wates
150	SDN Pojok 1	Jl. Ngadiluwih Desa Pojok Kecamatan Wates
151	SDN Pojok 2	Desa Pojok Kecamatan Wates
152	SDN Duwet 1	Dusun Pakisaji Desa Duwet Kecamatan Wates
153	SDN Duwet 2	Dusun Pucanganom Desa Duwet Kecamatan Wates
154	SDN Duwet 3	Desa Duwet RT 34 RW 07 Kecamatan Wates
155	SDN Tawang 1	Jl. Kelud no. 41 Tawang Kecamatan Wates
156	SDN Tawang 2	Jl. Gadungan Desa Tawang Kecamatan Wates
157	SDN Tawang 3	Jl. Pakis 333 Desa Tawang Kecamatan Wates
158	SDN Gadungan	Desa Gadungan Kecamatan Wates
159	SDN Wates	Jl. Pare No. 72 Wates Kecamatan Wates
160	SDN Jajar 1	Dusun Jajar Desa Jajar Kecamatan Wates
161	SDN Jajar 2	Jl. Kenanga No. 336 Desa Jajar Kecamatan Wates
162	SDN Tunge 1	Jl. Wates Pare No. 105 Desa Tunge Kecamatan Wates
163	SDN Tunge 2	Desa Tunge Kecamatan Wates
164	SDN Tempurejo 1	Desa Tempurejo Kecamatan Wates
165	SDN Tempurejo 2	Desa Tempurejo Kecamatan Wates
166	SDN Plaosan 1	Desa Plaosan Kecamatan Wates
167	SDN Plaosan 2	Dusun Temboro Desa Plaosan Kecamatan Wates

No.	UPTD	LOKASI
168	SDN Ngancar 1	Desa Ngancar Kecamatan Ngancar
169	SDN Ngancar 2	Desa Ngancar Kecamatan Ngancar
170	SDN Ngancar 3	Desa Ngancar Kecamatan Ngancar
171	SDN Pandantoyo 1	Desa Pandantoyo Kecamatan Ngancar
172	SDN Pandantoyo 2	Desa Pandantoyo Kecamatan Ngancar
173	SDN Jagul 1	Desa Jagul Kecamatan Ngancar
174	SDN Jagul 2	Desa Jagul Kecamatan Ngancar
175	SDN Babadan 1	Desa Babadan Kecamatan Ngancar
176	SDN Babadan 2	Desa Babadan Kecamatan Ngancar
177	SDN Manggis 1	Desa Manggis Kecamatan Ngancar
178	SDN Manggis 2	Desa Manggis Kecamatan Ngancar
179	SDN Margourip 1	Desa Margourip Kecamatan Ngancar
180	SDN Margourip 2	Desa Margourip Kecamatan Ngancar
181	SDN Margourip 3	Desa Margourip Kecamatan Ngancar
182	SDN Sempu 1	Desa Sempu Kecamatan Ngancar
183	SDN Sempu 2	Desa Sempu Kecamatan Ngancar
184	SDN Sugihwaras 1	Desa Sugihwaras Kecamatan Ngancar
185	SDN Sugihwaras 2	Desa Sugihwaras Kecamatan Ngancar
186	SDN Kunjang 1	Desa Kunjang Kecamatan Ngancar
187	SDN Kunjang 2	Desa Kunjang Kecamatan Ngancar
188	SDN Kunjang 3	Desa Kunjang Kecamatan Ngancar
189	SDN Bedali 1	Desa Bedali Kecamatan Ngancar
190	SDN Bedali 2	Desa Bedali Kecamatan Ngancar
191	SDN Bedali 3	Desa Bedali Kecamatan Ngancar
192	SDN Bedali 4	Desa Bedali Kecamatan Ngancar
193	SDN Bedali 5	Desa Bedali Kecamatan Ngancar
194	SDN Puncu 1	Dusun Mangli Puncu Kecamatan Puncu
195	SDN Puncu 2	Dusun Puncu Desa Puncu Kecamatan Puncu
196	SDN Puncu 3	Dusun Sukomoro Desa Puncu Kecamatan Puncu
197	SDN Puncu 4	Dusun Laharpang Puncu Kecamatan Puncu
198	SDN Satak 1	Dusun A. Yani Desa Satak Kecamatan Puncu
199	SDN Satak 2	Dusun Satak Desa Satak Kecamatan Puncu
200	SDN Asmorobangun 1	Dsn. Jomblang Ds. Asmorobangun Kecamatan Puncu
201	SDN Asmorobangun 2	Dsn. Dampit Ds. Asmorobangun Kecamatan Puncu
202	SDN Asmorobangun 3	Dsn. Sumbersuko Ds. Asmorobangun Kecamatan Puncu
203	SDN Asmorobangun 4	Dsn. Panaragung Ds. Asmorobangun Kecamatan Puncu
204	SDN Wonorejo 1	Dsn. Biro Ds. Wonorejo Kecamatan Puncu
205	SDN Wonorejo 2	Dsn. Lestari Ds. Wonorejo Kecamatan Puncu
206	SDN Gadungan 1	Jl. Kepung No. 90 Ds. Gadungan Ds. Gadungan Kecamatan Puncu
207	SDN Gadungan 2	Dsn. Kapasan Ds. Gadungan Kecamatan Puncu
208	SDN Gadungan 3	Dsn. Sumberbahagia Ds. Gadungan Kecamatan Puncu
209	SDN Gadungan 4	Dsn. Gadungan Ds. Gadungan Kecamatan Puncu
210	SDN Gadungan 5	Dsn. Nobo Ds. Gadungan Kecamatan Puncu
211	SDN Watugede 1	Dsn. Karanganyar Ds. Watugede Kecamatan Puncu
212	SDN Watugede 2	Dsn. Sawahan Ds. Watugede Kecamatan Puncu
213	SDN Manggis 1	Dsn. Dorok Ds. Manggis Kecamatan Puncu

No.	UPTD	LOKASI
214	SDN Manggis 2	Dsn. Tangungmulyo Ds. Wonorejo Kecamatan Puncu
215	SDN Manggis 3	Dsn. Ringinbagus Ds. Manggis Kecamatan Puncu
216	SDN Manggis 4	Dsn. Jambean Ds. Manggis Kecamatan Puncu
217	SDN Wonorejo 3	Dsn. Bodak Ds. Wonorejo Kecamatan Puncu
218	SDN Sidomulyo 1	Dsn. Sidomukti Ds. Sidomulyo Kecamatan Puncu
219	SDN Sidomulyo 2	Dsn. Tegalrejo Ds. Sidomulyo Kecamatan Puncu
220	SDN Gondang	Desa Gondang Kecamatan Plosoklaten
221	SDN Kayunan	Desa Kayunan Kecamatan Plosoklaten
222	SDN Panjer	Desa Panjer Kecamatan Plosoklaten
223	SDN Jarak 1	Desa Jarak Kecamatan Plosoklaten
224	SDN Jarak 2	Desa Jarak Kecamatan Plosoklaten
225	SDN Jarak 3	Desa Jarak Kecamatan Plosoklaten
226	SDN Plosokidul	Desa Plosokidul Kecamatan Plosoklaten
227	SDN Simbarlor	Desa Plosokidul Kecamatan Plosoklaten
228	SDN Plosolor	Desa Plosolor Kecamatan Plosoklaten
229	SDN Brenggolo 1	Desa Brenggolo Kecamatan Plosoklaten
230	SDN Brenggolo 2	Desa Brenggolo Kecamatan Plosoklaten
231	SDN Kawedusan 1	Jl. Diponegoro Kawedusan Kecamatan Plosoklaten
232	SDN Kawedusan 2	Desa Kawedusan Kecamatan Plosoklaten
233	SDN Klanderan	Desa Klanderan Kecamatan Plosoklaten
234	SDN Punjul 1	Desa Punjul Kecamatan Plosoklaten
235	SDN Punjul 2	Desa Punjul Kecamatan Plosoklaten
236	SDN Pranggang 1	Desa Pranggang Kecamatan Plosoklaten
237	SDN Pranggang 2	Jl. Sepawon No 280 Ds. Pranggang Kecamatan Plosoklaten
238	SDN Pranggang 3	Jl. Masjid Yamp Pranggang Kecamatan Plosoklaten
239	SDN Sumberagung 1	Desa Sumberagung Kecamatan Plosoklaten
240	SDN Sumberagung 2	Desa Sumberagung Kecamatan Plosoklaten
241	SDN Sumberagung 3	Desa Sumberagung Kecamatan Plosoklaten
242	SDN Sumberagung 4	Desa Sumberagung Kecamatan Plosoklaten
243	SDN Wonorejo Trisulo 1	Desa Trisulo Kecamatan Plosoklaten
244	SDN Wonorejo Trisulo 2	Desa Wonorejo Kecamatan Plosoklaten
245	SDN Sepawon 1	Desa Sepawon Kecamatan Plosoklaten
246	SDN Sepawon 2	Desa Sepawon Kecamatan Plosoklaten
247	SDN Sepawon 3	Desa Sepawon Kecamatan Plosoklaten
248	SDN Wonojoyo 1	Wonojoyo Kecamatan Gurah
249	SDN Wonojoyo 2	Wonojoyo Kecamatan Gurah
250	SDN Bogem	Bogem Kecamatan Gurah
251	SDN Sukorejo	Sukorejo Kecamatan Gurah
252	SDN Kerkep	Kerkep Kecamatan Gurah
253	SDN Adan Adan 1	Adan Adan Kecamatan Gurah
254	SDN Adan Adan 2	Adan Adan Kecamatan Gurah
255	SDN Gurah 1	Gurah Kecamatan Gurah
256	SDN Gurah 2	Gurah Kecamatan Gurah
257	SDN Besuk 1	Besuk Kecamatan Gurah
258	SDN Besuk 2	Besuk Kecamatan Gurah

No.	UPTD	LOKASI
259	SDN Bangkok 1	Bangkok Kecamatan Gurah
260	SDN Bangkok 2	Bangkok Kecamatan Gurah
261	SDN Turus	Turus Kecamatan Gurah
262	SDN Sumbercangkring	Sumbercangkring Kecamatan Gurah
263	SDN Blimbing	Blimbing Kecamatan Gurah
264	SDN Gayam	Gayam Kecamatan Gurah
265	SDN Tirukidul 1	Tirukidul Kecamatan Gurah
266	SDN Tirukidul 2	Tirukidul Kecamatan Gurah
267	SDN Tirulor 1	Tirulor Kecamatan Gurah
268	SDN Tirulor 2	Tirulor Kecamatan Gurah
269	SDN Tambakrejo	Tambakrejo Kecamatan Gurah
270	SDN Gabru	Gabru Kecamatan Gurah
271	SDN Ngasem	Ngasem Kecamatan Gurah
272	SDN Gempolan	Jl. Pemuda No. 56 Gempolan Kecamatan Gurah
273	SDN Banyuanyar	Banyuanyar Kecamatan Gurah
274	SDN Nglumbang	Nglumbang Kecamatan Gurah
275	SDN Kranggan	Kraggan Kecamatan Gurah
276	SDN Pagu 1	Pagu Kecamatan Pagu
277	SDN Pagu 2	Jl. Supriadi No. 213 Pagu Kecamatan Pagu
278	SDN Pagu 3	Dsn. Kapurejo Desa Pagu Kecamatan Pagu
279	SDN Jagung	Jl. Arjuno No. 03 Kecamatan Pagu
280	SDN Bendo	Bendo Kecamatan Pagu
281	SDN Wates	Jl. Kenconowungu Desa Wates Kecamatan Pagu
282	SDN Semen	Semen Kecamatan Pagu
283	SDN Semanding	Semanding Kecamatan Pagu
284	SDN Sitimerto	Sitimerto Kecamatan Pagu
285	SDN Menang	Jl. Joyoboyo No. 1 Menang Kecamatan Pagu
286	SDN Kambingan	Jl. Pamenang No. 02 Desa Kambingan Kecamatan Pagu
287	SDN Tenggerkidul 1	Tengger Kidul Kecamatan Pagu
288	SDN Tenggerkidul 2	Desa Tenggerkidul Kecamatan Pagu
289	SDN Bulupasar	Bulupasar Kecamatan Pagu
290	SDN Tanjung	Tanjung Kecamatan Pagu
291	SDN Wonosari 1	Wonosari Kecamatan Pagu
292	SDN Wonosari 2	Dsn. Bringin Ds. Wonosari Kecamatan Pagu
293	SDN Plosorejo 1	Jl. Raya Plosorejo Ds. Plosorejo Kecamatan Gampengrejo
294	SDN Plosorejo 2	Jl. Raya Plosorejo Ds. Plosorejo Kecamatan Gampengrejo
295	SDN Ngebrak 1	Desa Ngebrak Kecamatan Gampengrejo
296	SDN Ngebrak 2	Desa Ngebrak Kecamatan Gampengrejo
297	SDN Gampengrejo	Jl. Panglima Sudirman No.102 Ds.Gampengrejo Kecamatan Gampengrejo
298	SDN Turus	Jl. Gunungsari No.03 Ds.Turus Kecamatan Gampengrejo
299	SDN Sambiresik	Jl. Tunggulwulung Ds. Sambiresik Kecamatan Gampengrejo
300	SDN Wanengpaten	Desa Wanengpaten Kecamatan Gampengrejo
301	SDN Sambirejo	Ds. Sambirejo Kecamatan Gampengrejo
302	SDN Putih	GG. Langgar Al Mahfud Desa Putih Kecamatan Gampengrejo

No.	UPTD	LOKASI
303	SDN Kepuhrejo	Jl. Raya Kepuh Ds. Kepuhrejo Kecamatan Gampengrejo
304	SDN Kalibelo	Jl. Sadibei No.01 Desa Kalibelo Kecamatan Gampengrejo
305	SDN Jongbiru	Jl. Brantas Ds. Jongbiru Kecamatan Gampengrejo
306	SDN Grogol 1	Jl. Raya Gringging 2 A Grogol Kecamatan Grogol
307	SDN Grogol 2	Jl. Raya Gringging 265 Grogol Kecamatan Grogol
308	SDN Grogol 3	Jl. Jawa 119 Grogol Kecamatan Grogol
309	SDN Bakalan	Jl. Raya Gringging No. 65 Bakalan Kecamatan Grogol
310	SDN Cerme 1	Jl. Rambutan 61 A Cerme Kecamatan Grogol
311	SDN Cerme 2	Jl. Delima Gg. II Cerme Kecamatan Grogol
312	SDN Kalipang 1	Ds. Kalipang Kecamatan Grogol
313	SDN Kalipang 2	Ds. Kalipang Kecamatan Grogol
314	SDN Kalipang 3	Dsn. Kalinanas Ds. Kalipang Kecamatan Grogol
315	SDN Kalipang 4	Dsn. Krampyang Ds. Kalipang Kecamatan Grogol
316	SDN Sonorejo 1	Dsn. Sumbergambi Ds. Sonorejo Kecamatan Grogol
317	SDN Sonorejo 2	Ds. Sonorejo Kecamatan Grogol
318	SDN Gambyok 1	Ds. Gambyok Kecamatan Grogol
319	SDN Gambyok 2	Ds. Gambyok Kecamatan Grogol
320	SDN Datengan 1	Jl. Bromo 455 Datengan Kecamatan Grogol
321	SDN Datengan 2	Dsn. Semen Ds. Datengan Kecamatan Grogol
322	SDN Sumberejo	Ds. Sumberejo Kecamatan Grogol
323	SDN Papar 1	Jl. Raya Papar Kecamatan Papar
324	SDN Papar 2	Jl. Raya 139 Kecamatan Papar
325	SDN Papar 3	Dsn. Brubus Desa Papar Kecamatan Papar
326	SDN Tanon 1	Jl. Masjid No. 05 Ds. Tanon Kecamatan Papar
327	SDN Tanon 2	Jl. Balai Desa 43 Tanon Kecamatan Papar
328	SDN Ngampel 1	Dsn. Ngampel Ds. Ngampel Kecamatan Papar
329	SDN Ngampel 2	Jl. Dahlia 146 Dsn. Ngemplak Ds. Ngampel Kecamatan Papar
330	SDN Ngampel 3	Jl. Sumbersari Dsn. Pati Ds. Ngampel
331	SDN Janti 1	Jl. Jepun No. 275 Ds. Janti Kecamatan Papar
332	SDN Janti 2	Dsn. Plosorejo Kecamatan Papar
333	SDN Minggiran 1	Jl. Raya Minggiran Kecamatan Papar
334	SDN Minggiran 2	Jl. Raya Minggiran Kecamatan Papar
335	SDN Purwotengah 1	Jl. KH Achmad Dahlan No. 03 Purwotengah Kecamatan Papar
336	SDN Purwotengah 2	Jl. Raya Nglerep No. 07 Purwotengah Kecamatan Papar
337	SDN Kepuh 1	Jl. Bolowono 347 Kecamatan Papar
338	SDN Kepuh 2	Jl. Jati Ringin No.3 Kepuh Kecamatan Papar
339	SDN Dawuhan Kidul	Jl. Desa Dawuhan Kidul Kecamatan Papar
340	SDN Srikaton	Ds. Srikaton Kecamatan Papar
341	SDN Maduretno 1	Jl. Sekolahan No.70 Kecamatan Papar
342	SDN Pehwetan 1	Jl. Harinjing No. 258 Kecamatan Papar
343	SDN Pehwetan 2	Ds. Pehwetan Kecamatan Papar
344	SDN Pehkulon	Ds. Pehkulon Kecamatan Papar
345	SDN Kedungmalang	Jl. Raya Papar Pare Ds. Kedungmalang Kecamatan Papar
346	SDN Sukomoro	Ds. Sukomoro Kecamatan Papar
347	SDN Kwaron	Jl. Balai Desa No. 4 Ds. Kwaron Kecamatan Papar

No.	UPTD	LOKASI
348	SDN Jambangan	Jl. Pisang No. 74 Jambangan Kecamatan Papar
349	SDN Puhjajar	Jl. Sukun 59 Puhjajar Kecamatan Papar
350	SDN Purwoasri 1	Jl. Raya 96 Purwoasri Kecamatan Purwoasri
351	SDN Purwoasri 2	Jl. Pahlawan No. 07 Purwoasri Kecamatan Purwoasri
352	SDN Pesing	Ds. Pesing Kecamatan Purwoasri
353	SDN Tugu	Ds. Tugu Kecamatan Purwoasri
354	SDN Merjoyo	Ds. Merjoyo Kecamatan Purwoasri
355	SDN Jantok 1	Ds. Jantok Kecamatan Purwoasri
356	SDN Jantok 2	Ds. Jantok Kecamatan Purwoasri
357	SDN Sumberjo	Ds. Sumberjo Kecamatan Purwoasri
358	SDN Dayu	Ds. Dayu Kecamatan Purwoasri
359	SDN Blawe	Ds. Blawe Kecamatan Purwoasri
360	SDN Ketawang 1	Ds. Ketawang Kecamatan Purwoasri
361	SDN Ketawang 2	Ds. Ketawang Kecamatan Purwoasri
362	SDN Mekikis	Ds. Mekikis Kecamatan Purwoasri
363	SDN Muneng 1	Ds. Muneng Kecamatan Purwoasri
364	SDN Muneng 2	Ds. Muneng Kecamatan Purwoasri
365	SDN Klampitan	Ds. Klampitan Kecamatan Purwoasri
366	SDN Bulu	Ds. Bulu Kecamatan Purwoasri
367	SDN Wonotengah	Ds. Wonotengah Kecamatan Purwoasri
368	SDN Woromarto 1	Ds. Woromarto Kecamatan Purwoasri
369	SDN Woromarto 2	Ds. Woromarto Kecamatan Purwoasri
370	SDN Mranggen	Ds. Mranggen Kecamatan Purwoasri
371	SDN Kempleng 1	Ds. Kempleng Kecamatan Purwoasri
372	SDN Kempleng 2	Ds. Kempleng Kecamatan Purwoasri
373	SDN Karangpakis	Ds. Karangpakis Kecamatan Purwoasri
374	SDN Purwodadi 1	Ds. Purwodadi Kecamatan Purwoasri
375	SDN Purwodadi 2	Ds. Purwodadi Kecamatan Purwoasri
376	SDN Dawuhanlor	Ds. Dawuhan Kecamatan Purwoasri
377	SDN Belor	Ds. Belor Kecamatan Purwoasri
378	SDN Sidomulyo	Ds. Sidomulyo Kecamatan Purwoasri
379	SDN Pandansari 1	Ds. Pandansari Kecamatan Purwoasri
380	SDN Pandansari 2	Ds. Pandansari Kecamatan Purwoasri
381	SDN Wonokerto	Desa Wonokerto Kecamatan Plemahan
382	SDN Ngino	Dusun Jegles Desa Ngino Kecamatan Plemahan
383	SDN Mojokerep	Jalan Raya Desa Mojokerep Kecamatan Plemahan
384	SDN Sukoharjo	Dsn. Sukoharjo RT. 06 RW. 05 Sukoharjo Kecamatan Plemahan
385	SDN Sidowareg 1	Jalan Raya Balongjeruk Desa Sidowarek Kecamatan Plemahan
386	SDN Sidowareg 2	Jalan Raya Balongjeruk No.14 Desa Sidowarek Kecamatan Plemahan
387	SDN Mejono	Desa Mejono Kecamatan Plemahan
388	SDN Kayenlor	Jalan Kartini No. 74 Desa Kayenlor Kecamatan Plemahan
389	SDN Ringinpitu 1	Desa Ringinpitu Kecamatan Plemahan
390	SDN Ringinpitu 2	Jalan Raya Balongjeruk Desa Ringinpitu Kecamatan Plemahan

No.	UPTD	LOKASI
391	SDN Plemahan 1	Dusun Setoyo Desa Plemahan Kecamatan Plemahan
392	SDN Plemahan 2	Jalan Raya Plemahan - Kunjang Kecamatan Plemahan
393	SDN Payaman	Desa Payaman Kecamatan Plemahan
394	SDN Tegowangi	Jalan Raya Balongjeruk No. 1 Desa Tegowangi Kecamatan Plemahan
395	SDN Langenharjo 1	Desa Langenharjo Kecamatan Plemahan
396	SDN Langenharjo 2	Desa Langenharjo Kecamatan Plemahan
397	SDN Sebet	Desa Sebet Kecamatan Plemahan
398	SDN Banjarejo 1	Desa Banjarejo Kecamatan Plemahan
399	SDN Banjarejo 2	Dusun Ngesong Banjarejo Kecamatan Plemahan
400	SDN Puhjark 1	Desa Puhjark Kecamatan Plemahan
401	SDN Puhjark 2	Desa Puhjark Kecamatan Plemahan
402	SDN Mojoayu	Desa Mojoayu Kecamatan Plemahan
403	SDN Bogokidul	Jalan Plk No. 80 Desa Bogokidul Kecamatan Plemahan
404	SDN Pare 1	Jl. PB Sudirman No. 106 Pare Kecamatan Pare
405	SDN Pare 2	Jl. Ahmad Yani No. 13 Pare Kecamatan Pare
406	SDN Pare 3	Jl. Ahmad Yani No. 29 Pare Kecamatan Pare
407	SDN Pare 4	Jl. Galunggung No. 31 Pare Kecamatan Pare
408	SDN Pare 5	Jl. Pandan No. 17 Pare Kecamatan Pare
409	SDN Pare 6	Jl. Argowayang 54 Pare Kecamatan Pare
410	SDN Tulungrejo 1	Jl. Sri Rejeki No. 04 Tulungrejo Kecamatan Pare
411	SDN Tulungrejo 2	Jl. Anggrek No. 15 Tulungrejo
412	SDN Pelem 1	Jl. Dr Wahidin No. 1 Pelem Kecamatan Pare
413	SDN Pelem 2	Jl. Dr Sutomo No. 18 dan 26 Pelem Kecamatan Pare
414	SDN Bendo 1	Jl. Soekarno Hatta 25 Bendo Kecamatan Pare
415	SDN Bendo 2	Jl. Soekarno Hatta 16 Bendo Kecamatan Pare
416	SDN Darungan 1	Jl. Ciliwung No. 428 Darungan Kecamatan Pare
417	SDN Darungan 2	Jl. Ciliwung No. 434 Darungan Kecamatan Pare
418	SDN Sumberbendo 1	Jl. Banda No. 142 Sumberbendo Kecamatan Pare
419	SDN Sumberbendo 2	Jl. Cisadane 2 Sumberbendo Kecamatan Pare
420	SDN Sambirejo1	Dsn. Nambaan Desa Sambirejo Kecamatan Pare
421	SDN Sambirejo2	Jl. Kediri Desa Sambirejo Kecamatan Pare
422	SDN Gedangsewu 1	Jl. Supriyadi No. 123 Gedangsewu Kecamatan Pare
423	SDN Gedangsewu 2	Jl. Bawean No. 03 Gedangsewu Kecamatan Pare
424	SDN Gedangsewu 3	Jl. Sumatra No. 56 Gedangsewu Kecamatan Pare
425	SDN Tertek 1	Jl. Panglima Polim No. 17 Jombang Tertek Kecamatan Pare
426	SDN Tertek 2	Jl. Semangka No. 25 Tertek Kecamatan Pare
427	SDN Tertek 3	Jl. Apokat No.2 Tertek Kecamatan Pare
428	SDN Tertek 4	Jl. Kenitu No. 50 Tertek Kecamatan Pare
429	SDN Kencong 1	Dsn. Kencong Desa Kencong Kecamatan Kepung
430	SDN Kencong 2	Jl. Koyo Mulyo No. 172 Dsn. Senowo Ds.Kencong Kecamatan Kepung
431	SDN Siman 1	Dusun Pluncing Desa Siman Kecamatan Kepung
432	SDN Siman 2	Dsn. Bogor Pradah Ds. Siman Kecamatan Kepung
433	SDN Siman 3	Dsn. Siman Ds. Siman Kecamatan Kepung
434	SDN Kepung 1	Dsn. Kepung Timur Ds. Kepung Kecamatan Kepung

No.	UPTD	LOKASI
435	SDN Kepung 2	Dsn. Karangdinoyo Ds. Kepung Kecamatan Kepung
436	SDN Kepung 3	Dsn. Kepung Barat Ds. Kepung Kecamatan Kepung
437	SDN Kepung 4	Dsn. Purworejo Ds. Kepung Kecamatan Kepung
438	SDN Kepung 5	Dsn. Sumber Pancur Ds. Kepung Kecamatan Kepung
439	SDN Kepung 6	Dsn. Sukorejo Ds. Kepung Kecamatan Kepung
440	SDN Krenceng 1	Dsn. Jati Ds. Krenceng Kecamatan Kepung
441	SDN Krenceng 2	Dsn. Kwagen Ds. Krenceng Kecamatan Kepung
442	SDN Krenceng 3	Dsn. Krenceng Ds. Krenceng Kecamatan Kepung
443	SDN Krenceng 4	Jln. Kertoyudho No.5 Krenceng Kecamatan Kepung
444	SDN Damarwulan 1	Dsn. Damarwulan Ds. Damarwulan Kecamatan Kepung
445	SDN Damarwulan 2	Dsn. Kemirahan Ds. Damarwulan Kecamatan Kepung
446	SDN Damarwulan 3	Dsn. Swaru Ds. Damarwulan Kecamatan Kepung
447	SDN Damarwulan 4	Dsn. Bulurejo Ds. Damarwulan Kecamatan Kepung
448	SDN Keling 1	Dsn. Keling Ds. Keling Kecamatan Kepung
449	SDN Keling 2	Jl. Jegles Ds. Keling Kecamatan Kepung
450	SDN Besowo 1	Dsn. Kenteng Timur Ds. Besowo Kecamatan Kepung
451	SDN Besowo 2	Dsn. Besowo Timur Ds. Besowo Kecamatan Kepung
452	SDN Besowo 3	Dsn. Sumberejo Ds. Besowo Kecamatan Kepung
453	SDN Besowo 4	Dsn. Sekuning Ds. Besowo Kecamatan Kepung
454	SDN Besowo 5	Dsn. Sidodadi Ds. Besowo Kecamatan Kepung
455	SDN Brumbung 1	Dsn. Pucang Anom Ds. Brumbung Kecamatan Kepung
456	SDN Brumbung 2	Dsn. Brumbung Ds. Brumbung Kecamatan Kepung
457	SDN Brumbung 3	Dsn. Pucang Anom Ds. Brumbung Kecamatan Kepung
458	SDN Kampungbaru 1	Dsn. Wonorejo Ds. Kampungbaru Kecamatan Kepung
459	SDN Kampungbaru 2	Jln. Kampungbaru Ds. Kampungbaru Kecamatan Kepung
460	SDN Kampungbaru 3	Dsn. Mulyorejo Ds. Kampungbaru Kecamatan Kepung
461	SDN Kampungbaru 4	Dsn. Notorejo Ds. Kampungbaru Kecamatan Kepung
462	SDN Kampungbaru 5	Dsn. Kebonduren Ds. Kampungbaru Kecamatan Kepung
463	SDN Kebonrejo 1	Dsn. Kebonrejo Ds. Kebonrejo Kecamatan Kepung
464	SDN Kebonrejo 2	Dsn. Panggungsari Ds. Kebonrejo Kecamatan Kepung
465	SDN Kandangan 1	Jl. Malang 257 Kandangan Kecamatan Kandangan
466	SDN Kandangan 2	Jl. Jombang Kecamatan Kandangan
467	SDN Kandangan 3	Jl. Pasar hewan 123 Pandean Kecamatan Kandangan
468	SDN Kandangan 4	Jl. Imam Faqih Kecamatan Kandangan
469	SDN Banaran 1	Desa Banaran Kecamatan Kandangan
470	SDN Banaran 2	Desa Banaran Kecamatan Kandangan
471	SDN Kasreman	Desa Kasreman Kecamatan Kandangan
472	SDN Jerukwangi	Desa Jeruk Wangi Kecamatan Kandangan
473	SDN Jerukgulung	Desa Jeruk Gulung Kecamatan Kandangan
474	SDN Karangtengah 1	Desa Karangtengah Kecamatan Kandangan
475	SDN Karangtengah 2	Desa Karangtengah Kecamatan Kandangan
476	SDN Karangtengah 3	Desa Karangtengah Kecamatan Kandangan
477	SDN Karangtengah 4	Desa Karangtengah Kecamatan Kandangan
478	SDN Karangtengah 5	Desa Karangtengah Kecamatan Kandangan
479	SDN Kemiri	Desa Kemiri Kecamatan Kandangan
480	SDN Klampisan 1	Desa Klampisan Kecamatan Kandangan

No.	UPTD	LOKASI
481	SDN Klampisan 2	Desa Klampisan Kecamatan Kandangan
482	SDN Mlancu 1	Desa Mlancu Kecamatan Kandangan
483	SDN Mlancu 2	Desa Mlancu Kecamatan Kandangan
484	SDN Mlancu 3	Desa Mlancu Kecamatan Kandangan
485	SDN Mlancu 4	Desa Mlancu Kecamatan Kandangan
486	SDN Mendowo 1	Desa Mendowo Kecamatan Kandangan
487	SDN Mendowo 2	Desa Mendowo Kecamatan Kandangan
488	SDN Mendowo 3	Desa Mendowo Kecamatan Kandangan
489	SDN Jlumbang	Desa Jlumbang Kecamatan Kandangan
490	SDN Bukur	Desa Bukur Kecamatan Kandangan
491	SDN Kaliboto 1	Desa Kaliboto Kecamatan Tarokan
492	SDN Kaliboto 2	Desa Kaliboto Kecamatan Tarokan
493	SDN Kaliboto 3	Desa Kaliboto Kecamatan Tarokan
494	SDN Blimbing 1	Desa Blimbing Kecamatan Tarokan
495	SDN Kalirong 1	Desa Kalirong Kecamatan Tarokan
496	SDN Kalirong 2	Desa Kalirong Kecamatan Tarokan
497	SDN Kedungsari 1	Desa Kedungsari Kecamatan Tarokan
498	SDN Kedungsari 2	Desa Kedungsari Kecamatan Tarokan
499	SDN Jati	Desa Jati Kecamatan Tarokan
500	SDN Tarokan 1	Desa Tarokan Kecamatan Tarokan
501	SDN Tarokan 2	Desa Tarokan Kecamatan Tarokan
502	SDN Tarokan 3	Desa Tarokan Kecamatan Tarokan
503	SDN Tarokan 4	Desa Tarokan Kecamatan Tarokan
504	SDN Tarokan 5	Desa Tarokan Kecamatan Tarokan
505	SDN Tarokan 6	Desa Tarokan Kecamatan Tarokan
506	SDN Kerep	Desa Kerep Kecamatan Tarokan
507	SDN Bulusari 1	Desa Bulusari Kecamatan Tarokan
508	SDN Bulusari 2	Dusun Sawur Desa Bulusari Kecamatan Tarokan
509	SDN Bulusari 3	Dusun Gunung Buthak Desa Bulusari Kecamatan Tarokan
510	SDN Cengkok	Desa Cengkok Kecamatan Tarokan
511	SDN Sumberduren	Desa Sumberduren Kecamatan Tarokan
512	SDN Balongjeruk	Desa Balongjeruk Kecamatan Kunjang
513	SDN Kuwik 1	Desa Kuwik Kecamatan Kunjang
514	SDN Kuwik 2	Desa Kuwik Kecamatan Kunjang
515	SDN Pakis	Desa Pakis Kecamatan Kunjang
516	SDN Juwet 1	Desa Juwet Kecamatan Kunjang
517	SDN Juwet 2	Desa Juwet Kecamatan Kunjang
518	SDN Kunjang 1	Desa Kunjang Kecamatan Kunjang
519	SDN Kunjang 2	Desa Kunjang Kecamatan Kunjang
520	SDN Tenggerlor	Desa Tenggerlor Kecamatan Kunjang
521	SDN Dungus 1	Desa Dungus Kecamatan Kunjang
522	SDN Dungus 2	Desa Dungus Kecamatan Kunjang
523	SDN Kapas	Desa Kapas Kecamatan Kunjang
524	SDN Parelor	Desa Parelor Kecamatan Kunjang
525	SDN Wonorejo	Desa Wonorejo Kecamatan Kunjang
526	SDN Kapi 1	Desa Kapi Kecamatan Kunjang

No.	UPTD	LOKASI
527	SDN Kapi 2	Desa Kapi Kecamatan Kunjang
528	SDN Klepek	Desa Klepek Kecamatan Kunjang
529	SDN Banyak 1	Desa Banyak Kecamatan Banyak
530	SDN Banyak 2	Desa Banyak Kecamatan Banyak
531	SDN Jatirejo	Desa Jatirejo Kecamatan Banyak
532	SDN Manyaran 1	Desa Manyaran Kecamatan Banyak
533	SDN Manyaran 2	Desa Manyaran Kecamatan Banyak
534	SDN Manyaran 3	Desa Manyaran Kecamatan Banyak
535	SDN Manyaran 4	Desa Manyaran Kecamatan Banyak
536	SDN Tiron 1	Desa Tiron Kecamatan Banyak
537	SDN Tiron 2	Desa Tiron Kecamatan Banyak
538	SDN Tiron 3	Desa Tiron Kecamatan Banyak
539	SDN Tiron 4	Desa Tiron Kecamatan Banyak
540	SDN Parang 1	Desa Parang Kecamatan Banyak
541	SDN Parang 2	Desa Parang Kecamatan Banyak
542	SDN Parang 3	Dsn. Goliman Desa Parang Kecamatan Banyak
543	SDN Parang 4	Desa Parang Kecamatan Banyak
544	SDN Parang 5	Desa Parang Kecamatan Banyak
545	SDN Sendang	Desa Sendang Kecamatan Banyak
546	SDN Maron	Desa Maron Kecamatan Banyak
547	SDN Ngablak 1	Desa Ngablak Kecamatan Banyak
548	SDN Jabon 1	Desa Jabon Kecamatan Banyak
549	SDN Jabon 2	Dusun Manukan Desa Jabon Kecamatan Banyak
550	SDN Ringinrejo 1	Jl. Merak No. 83 Ringinrejo Kecamatan Ringinrejo
551	SDN Ringinrejo 2	Desa Ringinrejo Kecamatan Ringinrejo
552	SDN Sambu 1	Jl. Surya No. 86 Desa Sambu Kecamatan Ringinrejo
553	SDN Sambu 2	Jl. Surya No. 206 Desa Sambu Kecamatan Ringinrejo
554	SDN Jemekan 1	Desa Jemekan Kecamatan Ringinrejo
555	SDN Jemekan 2	Desa Jemekan Kecamatan Ringinrejo
556	SDN Srikaton	Desa Srikaton Kecamatan Ringinrejo
557	SDN Susuhbango	Jl. Masjid No. 126 Desa Susuhbango Kecamatan Ringinrejo
558	SDN Nambakan	Desa Nambakan Kecamatan Ringinrejo
559	SDN Selodono	Jl. Marabunta 196 Selodono Ringinrejo Kecamatan Ringinrejo
560	SDN Purwodadi	Jl. Masjid No. 95 Purwodadi Ringinrejo Kecamatan Ringinrejo
561	SDN Dawung 1	Desa Dawung Kecamatan Ringinrejo
562	SDN Dawung 2	Desa Dawung Kecamatan Ringinrejo
563	SDN Batuaji 1	Jl. Kusuma Bangsa Desa Batuaji Kecamatan Ringinrejo
564	SDN Batuaji 2	Desa Batuaji Kecamatan Ringinrejo
565	SDN Deyeng 1	Jl. Diponegoro Desa Deyeng Kecamatan Ringinrejo
566	SDN Deyeng 2	Jl. Sunan Ampel Desa Deyeng Kecamatan Ringinrejo
567	SDN Senden 1	Dsn. Bolo Desa Senden Kecamatan Kayenkidul
568	SDN Senden 2	Desa Senden Kecamatan Kayenkidul
569	SDN Bangsongan 1	Jl. Raya Desa Bangsongan Kecamatan Kayenkidul

No.	UPTD	LOKASI
570	SDN Bangsongan 2	Jl. Embong Gede Desa Bangsongan Kecamatan Kayenkidul
571	SDN Kayenkidul	Jl. Soekarno Hatta No. 14 Desa Kayenkidul Kecamatan Kayenkidul
572	SDN Sambirobyong 1	Desa Sambirobyong Kecamatan Kayenkidul
573	SDN Sambirobyong 2	Dusun Bungkal Ds. Sambirobyong Kecamatan Kayenkidul
574	SDN Mukuh 1	Desa Mukuh Kecamatan Kayenkidul
575	SDN Mukuh 2	Jln. Joyoboyo No. 34 Desa Mukuh Kecamatan Kayenkidul
576	SDN Sukoharjo	Desa Sukoharjo Sukoharjo Kecamatan Kayenkidul
577	SDN Padangan 1	Desa Padangan Kecamatan Kayenkidul
578	SDN Padangan 2	Jln. Joyoboyo No. 584 Padangan Kecamatan Kayenkidul
579	SDN Padangan 3	Jln. Joyoboyo Padangan Kecamatan Kayenkidul
580	SDN Sekaran	Jln. Soekarno Hatta No. 3 Desa Sekaran Kecamatan Kayenkidul
581	SDN Jambu 1	Desa Jambu Kecamatan Kayenkidul
582	SDN Jambu 2	Jl. Desa No. 84 Jambu Kecamatan Kayenkidul
583	SDN Semambung	Dusun Semambung Desa Semambung Kecamatan Kayenkidul
584	SDN Nanggung	Desa Nanggung Kecamatan Kayenkidul
585	SDN Baye	Jl. Pepaya No. 65 Baye Kecamatan Kayenkidul
586	SDN Badas 1	Jl. Jombang No. 15 Badas Kecamatan Badas
587	SDN Badas 2	Jl. Puskesmas No. 66 Badas Kecamatan Badas
588	SDN Canggung 1	Jl. Surowono No. 187 Canggung Kecamatan Badas
589	SDN Canggung 2	Jl. PT. Koyo Mulyo No. 259 Canggung Kecamatan Badas
590	SDN Canggung 3	Jl. Candi Surowono Dusun Bloran Desa Canggung Kecamatan Badas
591	SDN Bringin	Jl. Jombang No. 60 Bringin Kecamatan Badas
592	SDN Tunglur	Jl. Untung Suropati No. 01 Tunglur Kecamatan Badas
593	SDN Sekoto	Jl. Veteran No. 02 Sekoto Kecamatan Badas
594	SDN Lamong	Jl. Gelatik No. 237 Lamong Kecamatan Badas
595	SDN Blaru 1	Jl. Jombang 312 Blaru Kecamatan Badas
596	SDN Blaru 2	Jl. Bolodewo Blaru Kecamatan Badas
597	SDN Krecek 1	Dusun Sumberagung Desa Krecek Kecamatan Badas
598	SDN Krecek 2	Jl. Nepen Desa Krecek Kecamatan Badas
599	SDN Krecek 3	Dusun Bumirejo Desa Krecek Kecamatan Badas
600	SDN Paron	Desa Paron Kecamatan Ngasem
601	SDN Ngasem	Desa Ngasem Kecamatan Ngasem
602	SDN Toyoresmi	Desa Toyoresmi Kecamatan Ngasem
603	SDN Karangrejo 1	Desa Karangrejo Kecamatan Ngasem
604	SDN Karangrejo 2	Jl. Tunggul Wulung Ds. Karangrejo Kecamatan Ngasem
605	SDN Tugurejo 1	Desa Tugurejo Kecamatan Ngasem
606	SDN Sumberejo 1	Desa Sumberejo Kecamatan Ngasem
607	SDN Sumberejo 2	Desa Sumberejo Kecamatan Ngasem
608	SDN Doko	Desa Doko Kecamatan Ngasem
609	SDN Sukorejo 1	Desa Sukorejo Kecamatan Ngasem
610	SDN Sukorejo 2	Jl. Airlangga II No. 7 Dusun Katang Desa Sukorejo Kecamatan Ngasem

No.	UPTD	LOKASI
611	SDN Nambaan 1	Desa Nambaan Kecamatan Ngasem
612	SDN Nambaan 2	Desa Nambaan Kecamatan Ngasem
613	SDN Gogorante	Desa Gogorante Kecamatan Ngasem
614	SDN Wonocatur	Desa Wonocatur Kecamatan Ngasem
615	SDN Kwadungan	Jl. Gajahmada No. 01 Desa Kwadungan Kecamatan Ngasem
616	UPTD SMPN 1 Badas	Dusun Sumberagung Desa Krecek Kecamatan Badas
617	UPTD SMPN 1 Banyak	Jl. Bendungan No. 3 Desa Tiron Kecamatan Banyak
618	UPTD SMPN 2 Banyak Satu Atap	Desa Parang (SDN Parang IV) Kecamatan Banyak
619	UPTD SMPN 1 Gampengrejo	Jl. Panglima Sudirman No. 18 Kecamatan Gampengrejo
620	UPTD SMPN 1 Grogol	Jl. Raya Gringging 195 Kecamatan Grogol
621	UPTD SMPN 2 Grogol	Jl. Raya Gringging Ds. Sonorejo Kecamatan Grogol
622	UPTD SMPN 3 Grogol	Jl. Jawa No. 5 Bedrek Kecamatan Grogol
623	UPTD SMPN 1 Gurah	Jl. Seruji 8 Gurah Kecamatan Gurah
624	UPTD SMPN 2 Gurah	Jl. Raya Turus No. 108 Kecamatan Gurah
625	UPTD SMPN 1 Kandangan	Jl. Jombang No. 98 Desa Kasreman Kecamatan Kandangan
626	UPTD SMPN 2 Kandangan	Dusun Sidmulyo Desa Medowo Kecamatan Kandangan
627	UPTD SMPN 1 Kandat	Jl. Raya Desa Kandat Kecamatan Kandat
628	UPTD SMPN 2 Kandat	Jl. Kelud No. 399 Kecamatan Kandat
629	UPTD SMPN 1 Kayen Kidul	Jl. Balai Desa Sukoharjo Kecamatan Kayen Kidul
630	UPTD SMPN 1 Kepung	Dusun Pucanganom Desa Brumbung Kecamatan Kepung
631	UPTD SMPN 2 Kepung	Jl. Kandangan Desa Keling Kecamatan Kepung
632	UPTD SMPN 1 Kras	Jl. Raya No. 04 Kras Kecamatan Kras
633	UPTD SMPN 2 Kras	Jl. Lapangan No. 303 Desa Bendosari Kecamatan Kras
634	UPTD SMPN 3 Kras	Jl. Doko Mojosari Kecamatan Kras
635	UPTD SMPN 1 Kunjang	Jl. Raya Kunjang Bogo Kecamatan Kunjang
636	UPTD SMPN 2 Kunjang	Jl. Raya Kunjang Badas No. 265 Kecamatan Kunjang
637	UPTD SMPN 1 Mojo	Jl. Raya Mojo Kecamatan Mojo
638	UPTD SMPN 2 Mojo	Jl. Raya Desa Kranding Kecamatan Mojo
639	UPTD SMPN 1 Ngadiluwih	Jl. Prof Dr. Moestopo No. 30 Kecamatan Ngadiluwih
640	UPTD SMPN 2 Ngadiluwih	Jl. Raya Desa Mangunrejo Kecamatan Ngadiluwih
641	UPTD SMPN 1 Ngancar	Jl. Manggis-Ngancar Kecamatan Ngancar
642	UPTD SMPN 2 Ngancar	Jl. Ir. Soekarno Kecamatan Ngancar
643	UPTD SMPN 1 Ngasem	Jl. Pamenang Ngasem Kecamatan Ngasem
644	UPTD SMPN 1 Pagu	Jl. Pagu Bungkal No. 71 Kecamatan Pagu
645	UPTD SMPN 1 Papar	Jl. Raya Papar No. 119 Kecamatan Papar
646	UPTD SMPN 2 Papar	Jl. Raya Minggiran Kecamatan Papar
647	UPTD SMPN 1 Pare	Jl. Soekarno Hatta 98 Kecamatan Pare
648	UPTD SMPN 2 Pare	Jl. Pahlawan Kusuma Bangsa No. 2 Kecamatan Pare
649	UPTD SMPN 3 Pare	Jl. Sumatera No. 31 Kecamatan Pare
650	UPTD SMPN 4 Pare	Jl. Merbabu Pare Kecamatan Pare
651	UPTD SMPN 1 Plemahan	Desa Bogokidul Kecamatan Plemahan
652	UPTD SMPN 2 Plemahan	Desa Puhjark Kecamatan Plemahan
653	UPTD SMPN 1 Plosoklaten	Desa Kawedusan Kecamatan Plosoklaten
654	UPTD SMPN 2 Plosoklaten	Desa Wonorejo Trisulo Kecamatan Plosoklaten
655	UPTD SMPN 3 Plosoklaten	Jl. Hasanudin Desa Gondang Kecamatan Plosoklaten
656	UPTD SMPN 1 Puncu	Desa Asmorobangun Kecamatan Puncu
657	UPTD SMPN 2 Puncu	Desa Manggis Kecamatan Puncu
658	UPTD SMPN 1 Purwoasri	Jl. Raya Mranggen Kecamatan Purwoasri
659	UPTD SMPN 2 Purwoasri	Jl. Balai Desa No. 07 Kecamatan Purwoasri
660	UPTD SMPN 1 Ringinrejo	Jl. Marabunta Kecamatan Ringinrejo

No.	UPTD	LOKASI
661	UPTD SMPN 1 Semen	Jl. Argowilis 78 Kecamatan Semen
662	UPTD SMPN 2 Semen	Desa Puhsarang Kecamatan Semen
663	UPTD SMPN 1 Tarokan	Desa Jati Kecamatan Tarokan
664	UPTD SMPN 2 Tarokan	Jl. Raya Kaliboto Kecamatan Tarokan
665	UPTD SMPN 1 Wates	Jl. Raya Kediri No. 3 Kecamatan Wates
666	UPTD SMPN 2 Wates	Jl. Mujair No. 10 Kecamatan Wates
667	UPTD SMPN 3 Wates	Jl. Kediri 449 Kecamatan Wates
668	UPTD Sanggar Kegiatan Belajar (SKB)	Jl. Jawa Putih Kecamatan Grogol

BUPATI KEDIRI,
tt
HARYANTI SUTRISNO

Salinan sesuai dengan aslinya
a.n. SEKRETARIS DAERAH
Asisten Administrasi Pemerintahan dan
Kesejahteraan Rakyat
u.b.
Kepala Bagian Hukum

H. SUKADI, SE, MM

Pembina

NIP.19670307 199003 1 006